

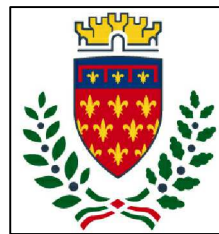

Finanziato  
dall'Unione europea  
NextGenerationEU



comune di  
**PRATO**

Codice Fiscale: 84006890481

PNRR - Missione 5 – Inclusione e Coesione – Componente 2 - Sottocomponente 1-  
Investimento 1.3 "Housing temporaneo e stazione di Posta"  
finanziato dall'Unione Europea - NextGeneration EU - Sub-Investimento 1.3.2

## STAZIONE DI POSTA- CENTRO SERVIZI - VIA A. ZARINI 1

CUP

**G64H22000330006**

Titolo

**Quadro economico**

Fase

**Progetto Fattibilità Tecnica Economica**

Servizio

**Servizio Edilizia storico monumentale ed immobili comunali, Politiche energetiche e Datore di Lavoro**

Dirigente del servizio

**Arch. Francesco Caporaso**

Responsabile Unico del Progetto

**Arch. Antonio Silvestri**

Progettisti delle opere architettoniche

**Arch. Antonella Gesualdi - Comune di Prato**

**Ing. Silvia Parenti - Comune di Prato**

Progettista opere strutturali

**Ing. Francesco Sanzo - Comune di Prato**

Progettista opere impiantistiche

**Ing. Gherardo Montano**

Progettista acustica

**Arch. Solange Sauro**

Coordinatore alla sicurezza in fase di progettazione

**Arch. Antonella Gesualdi - Comune di Prato**

Coordinatore alla sicurezza in fase di esecuzione

Legenda codici

**A** - opere architettoniche

**E** - impianti elettrici

**M** - impianti meccanici

**SIC** - sicurezza



Tavola: R- QE

Scala:

Spazio riservato agli uffici:

PNRR - Missione 5 – Inclusione e Coesione – Componente 2 - Investimento 1.3 “Housing temporaneo e stazione di Posta” finanziato dall'Unione Europea - Next Generation EU  
Sub-Investimento 1.3.2 : STAZIONE DI POSTA-CENTRO SERVIZI – VIA A. ZARINI 1

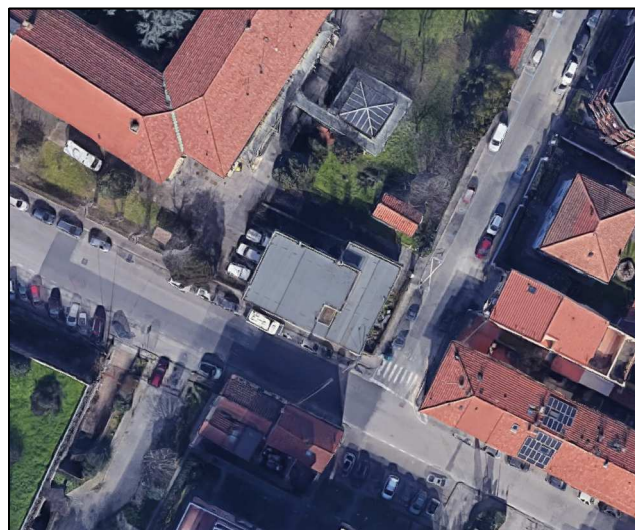
CUP: G64H22000330006

#### QUADRO ECONOMICO

Di seguito una tabella riassuntiva dei costi

##### Lavori

|                                 |   |            |
|---------------------------------|---|------------|
| - opere edili e affini          | € | 380.121,92 |
| - opere strutturali             | € | 34.636,58  |
| - impianti meccanici            | € | 93.900,00  |
| - impianti elettrici e speciali | € | 66.100,00  |
| Importo lavori                  | € | 574.758,50 |
| -sicurezza                      | € | 31.852,92  |
| Sommano                         | € | 606.611,42 |

##### Somme a disposizione

|   |   |                    |
|---|---|--------------------|
| - IVA 10%   | € | 60.661,14          |
| - Spese tecniche per la progettazione                         | € | 17.079,75          |
| - Altre spese tecniche  | € | 30.784,89          |
| -Incentivo per funzioni tecniche (art.45 D.Lgs.36/2023) – 80% | € | 9.705,78           |
| - Allacciamenti ai pubblici servizi                           | € | 2.400,00           |
| -Imprevisti e arrotondamenti                                  | € | 32.757,02          |
| Totale somme a disposizione A.C.                              | € | 153.388,58         |
| <b>TOTALE COMPLESSIVO DI PROGETTO</b>                         | € | <b>€760.000,00</b> |

Firmato da:

**ANTONELLA GESUALDI**

codice fiscale GSLNNL76H53G999I

num.serie: 2204162636277868512

emesso da: ArubaPEC EU Qualified Certificates CA G1

valido dal 13/07/2023 al 13/07/2026