

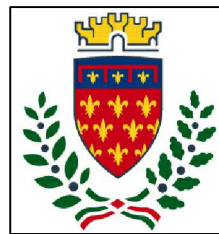

Finanziato
dall'Unione europea
NextGenerationEU



comune di
PRATO

Codice Fiscale: 84006890481

PNRR - Missione 5 – Inclusione e Coesione – Componente 2 - Sottocomponente 1-
Investimento 1.3 "Housing temporaneo e stazione di Posta"
finanziato dall'Unione Europea - NextGeneration EU - Sub-Investimento 1.3.2

STAZIONE DI POSTA- CENTRO SERVIZI - VIA A. ZARINI 1

CUP

G64H22000330006

Titolo

Computo metrico estimativo

Fase

Progetto Fattibilità Tecnica Economica

Servizio	Servizio Edilizia storico monumentale ed immobili comunali, Politiche energetiche e Datore di Lavoro
Dirigente del servizio	Arch. Francesco Caporaso
Responsabile Unico del Progetto	Arch. Antonio Silvestri

Progettisti delle opere architettoniche

Arch. Antonella Gesualdi - Comune di Prato

Ing. Silvia Parenti - Comune di Prato

Progettista opere strutturali

Ing. Francesco Sanzo - Comune di Prato

Progettista opere impiantistiche

Ing. Gherardo Montano

Progettista acustica

Arch. Solange Sauro

Coordinatore alla sicurezza in fase di progettazione

Arch. Antonella Gesualdi - Comune di Prato

Coordinatore alla sicurezza in fase di esecuzione

Legenda codici

A - opere architettoniche

E - impianti elettrici

M - impianti meccanici

SIC - sicurezza



Tavola: R-CME

Scala:

Spazio riservato agli uffici:

COMUNE DI PRATO

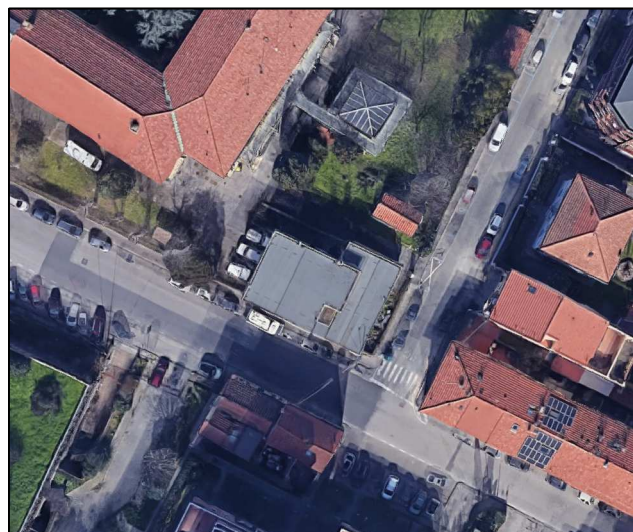
pag. 1

COMPUTO ESTIMATIVO

OGGETTO: RISTRUTTURAZIONE IMMOBILE VIA ZARINI 1

COMMITTENTE: Comune di Prato - Servizi Sociali

Prato, 07/12/2023

IL TECNICO

Num.Ord. TARIFFA	DESIGNAZIONE DEI LAVORI	DIMENSIONI				Quantità	IMPORTI	
		par.ug.	lung.	larg.	H/peso		unitario	TOTALE
	RIPORTO							
	LAVORI A MISURA							
	OPERE EDILI (SpCat 1)							
1 02.A03.052.0 02	Esecuzione di tracce o fori per passaggio di tubazioni, cavi, canalette, formazione sedi di incasso di manufatti vari e simili, su muratura di mattoni pieni, eseguita a mano o con l'ausilio di piccoli mezzi meccanici, a qualsiasi piano; compreso il ripristino delle murature al grezzo, a posa del manufatto avvenuta; escluso la posa del manufatto stesso per una sezione da 25,01 a 50 cmq					50,00		
	SOMMANO m					50,00	30,51	1'525,50
2 02.A03.053.0 01	Esecuzione di tracce o fori per passaggio di tubazioni, cavi, canalette, formazione sedi di incasso di manufatti vari e simili, su muratura di laterizi forati, eseguita a mano o con l'ausilio di piccoli mezzi meccanici, a qualsiasi piano; compreso il ripristino delle murature al grezzo, a posa del manufatto avvenuta; escluso la posa del manufatto stesso fino ad una sezione di 25 cmq					350,00		
	SOMMANO m					350,00	7,98	2'793,00
3 01.A04.008.0 01	Scavo a sezione ristretta obbligata continua (larghezza fino a m 1,50) eseguito con mezzi meccanici, compreso accatastamento nell'ambito del cantiere, in terreni sciolti. fino alla profondità di m 1,50 scannafosso		11,60	1,000	1,500	17,40		
	SOMMANO m³					17,40	7,85	136,59
4 02.A04.012.0 01	Scavo a sezione ristretta obbligata in terreni sciolti e/o rocce tenere al di sotto di strutture preesistenti per consentire la sottofondazione eseguito a mano per profondità fino a m 1,00 pozzetti degrassatori pozzetti acque meteoriche tubazioni collegamento fossa ascensore scannafosso	2,00 6,00	1,00 0,40	1,000 0,400	1,000 0,400	2,00 0,38		
	SOMMANO m³					10,92	159,51	1'741,85
5 02.A03.001.0 04	Demolizione di muratura eseguita a qualsiasi piano, altezza o profondità esclusivamente a mano o con ausilio di piccoli mezzi meccanici, escluso lo scavo per ritrovamento della muratura al di sotto del piano di campagna in mattoni forati con malta idraulica, a due o più teste, situata fuori terra piano terra rialzato- edificio B porta finestra balcone ingresso tramezzi cucina/soggiorno *(lung.=1+2,5+2,7) wc camera/ camera *(lung.=1,1+0,75+0,4+5,5) piano primo -edificio A tramezzi bagno/ambulatorio *(lung.=2,6+1,1+0,6+0,8) tramezzi ingresso/bagno dis. *(lung.=1,50+0,8) tramezzo soggiorno tramezzi cucina Esterno-cavedio esterno		1,10 1,50 6,20 0,55 7,75	0,150 0,100 0,100 0,100 0,100	2,600 3,100 3,100 3,100 3,100	0,43 0,47 1,92 0,17 2,40		
	SOMMANO m³					13,59	121,98	1'657,71
6	Demolizione e taglio a forza di muratura per apertura di porte o vani							
	A RIPORTARE							7'854,65

Num.Ord. TARIFFA	DESIGNAZIONE DEI LAVORI	DIMENSIONI				Quantità	IMPORTI	
		par.ug.	lung.	larg.	H/peso		unitario	TOTALE
	RIPORTO							7'854,65
02.A03.005.0 02	a sezione obbligata a qualsiasi piano, altezza o profondità, eseguito a mano o con ausilio di piccoli mezzi meccanici, compresi i puntellamenti relativi alle sole parti da demolire, la muratura di mazzette e sguanci a mattoni di larghezza massima due teste, la ricostruzione di parapetti e simili di spessore massimo di una testa, eseguiti con malta bastarda; esclusa la formazione di architravature e altri ripristini; misurazione per volume effettivo al grezzo del vano ricavato, compresi sguanci o sottodavanzali, con minimo di mc 0,50: su muratura di mattoni pieni a due o piu' teste ingresso via zarini piano terra- edificio A porta finestra prospetto nord-est ingresso uffici apertura nuovi varchi via zarini piano primo edificio A Wc (finestra prospetto nord-est) piano terra rialzato edificio B nuova finestra camera (prospetto sud-est) wc (fienstra prospetto sud-est) camera (prospetto sud-ovest)							
			1,60	0,300	2,200	1,06		
			1,20	1,000		1,20		
			1,10	0,300	2,200	0,73		
		2,00	1,80	0,300	2,200	2,38		
			0,95	0,300	0,700	0,20		
			1,10	0,300	1,700	0,56		
			0,95	0,300	0,700	0,20		
			0,05	0,300	1,700	0,03		
	SOMMANO m³					6,36	886,84	5'640,30
7 02.A03.007.0 01	Demolizione completa di solai , piani o inclinati, a qualsiasi piano, compreso la demolizione della soletta collaborante, del sottostante intonaco ed il taglio dei ferri a filo dei cordoli; misurazione per tutto lo spessore demolito incluso l'intonaco per solai latero-cementizi per ogni cm di spessore piano terra edificio A magazzino lavanderia piano seminterrato edificio B magazzino							
		39,50			25,000	987,50		
		78,00			25,000	1'950,00		
		61,00			25,000	1'525,00		
	SOMMANO m²					4'462,50	2,69	12'004,13
8 02.A03.031.0 01	Rimozione di manto impermeabilizzante posto su coperture piane o inclinate, compreso il disancoraggio dalla struttura e l'accantonamento dei materiali di risulta al piano di appoggio; escluso il calo a terra del materiale per manti rigidi o semirigidi guaina copertura							
						290,00		
	SOMMANO m²					290,00	6,58	1'908,20
9 02.A03.007.0 05	Demolizione completa di solai , piani o inclinati, a qualsiasi piano, compreso la demolizione della soletta collaborante, del sottostante intonaco ed il taglio dei ferri a filo dei cordoli; misurazione per tutto lo spessore demolito incluso l'intonaco per solaio in C.A. con soletta piena e travi a vista asola per accesso in copertura							
			0,90	1,000	0,500	0,45		
	SOMMANO m³					0,45	603,70	271,67
10 02.A03.009.0 02	Demolizione o rimozione di pavimentazioni, massetti e vespai , escluse opere provvisionali pavimento e sottostante malta di allettamento di qualsiasi dimensione e fino ad uno spessore di cm 5 piano terra rialzato edificio B cucina soggiorno ingresso bagno camera singola camera doppia disimpegno balcone							
			11,70			11,70		
			18,55			18,55		
			6,10			6,10		
			5,80			5,80		
			12,30			12,30		
			21,00			21,00		
			11,50			11,50		
			1,90			1,90		
	A RIPORTARE					88,85		27'678,95

Num.Ord. TARIFFA	DESIGNAZIONE DEI LAVORI	DIMENSIONI				Quantità	IMPORTI	
		par.ug.	lung.	larg.	H/peso		unitario	TOTALE
	RIPORTO					88,85		27'678,95
	piano primo edificio A							
	ingresso		8,00			8,00		
	cucina		10,35			10,35		
	soggiorno		21,95			21,95		
	camera		16,50			16,50		
	camera		15,60			15,60		
	camera		14,50			14,50		
	disimp		8,40			8,40		
	bagno		8,50			8,50		
	loggia 1		8,40			8,40		
	loggia 2		7,80			7,80		
	piano seminterrato/terra							
	edificio A							
	magazzino		39,50			39,50		
	lavanderia		77,20			77,20		
	edificio B							
	magazzino		60,50			60,50		
	esterno		14,00			14,00		
	resede		14,00			14,00		
	pianerottolo		10,40			10,40		
	SOMMANO m²					424,45	17,48	7'419,39
11	Demolizione o rimozione di rivestimenti o parati escluso sottostante							
02.A03.010.0	intonaco : in carta da parati							
03	piano terra rialzato edificio B							
	camera							
	*(lung.=14,32-4)		10,32		3,100	31,99		
	camera							
	*(lung.=18,62-5,5)		13,12		3,100	40,67		
	piano primo edificio A							
	camera		16,20		3,100	50,22		
	camera		16,40		3,100	50,84		
	SOMMANO m²					173,72	16,33	2'836,85
12	Demolizione o rimozione di rivestimenti o parati escluso sottostante							
02.A03.010.0	intonaco : in piastrelle posate con malta o collante fino all'altezza di m							
01	1,50							
	piano terra edificio A							
	lavanderia *(lung.=12,30+2,6+16,40+1,5+1,6+7,90+7,15)		49,45		1,500	74,18		
	piano terra rialzato edificio B							
	cucina		14,40		1,500	21,60		
	bagno		8,70		1,500	13,05		
	piano primo edificio A							
	cucina		12,90		1,500	19,35		
	bagno		11,70		1,500	17,55		
	SOMMANO m²					145,73	10,34	1'506,85
13	Smontaggio di serramenti interni o esterni, a qualsiasi piano,							
02.A03.033.0	compreso il disancoraggio di staffe, arpioni e quanto altro bloccato							
01	nelle strutture murarie, il calo e tiro in alto ed accatastamento entro un							
	raggio di m 50; escluso le riprese di murature o di intonaci. Si misura							
	la superficie libera del vano risultante, compreso eventuale							
	fasciambotte su muri di spessore fino a cm 26 per infissi in legno							
	piano terra edificio A							
	magazzino	1,00		3,600	3,500	12,60		
	piano terra rialzato edificio B							
	cucina	1,00		1,100	2,700	2,97		
	soggiorno	1,00		1,100	1,700	1,87		
		1,00		2,200	2,700	5,94		
	bagno	1,00		0,900	2,100	1,89		
	camera	1,00		1,100	1,700	1,87		
	camera	1,00		1,100	1,700	1,87		
	porte interne	6,00		0,800	2,050	9,84		
	porte interne	1,00		1,000	3,050	3,05		
	A RIPORTARE					41,90		39'442,04

Num.Ord. TARIFFA	DESIGNAZIONE DEI LAVORI	DIMENSIONI				Quantità	IMPORTI	
		par.ug.	lung.	larg.	H/peso		unitario	TOTALE
	RIPORTO					41,90		39'442,04
	piano primo edificio A							
	cucina	1,00		1,000	2,700	2,70		
	soggiorno	1,00		1,950	2,700	5,27		
	camera	1,00		1,100	2,700	2,97		
	camera	1,00		1,100	1,700	1,87		
	bagno	1,00		0,900	1,050	0,95		
	camera	1,00		1,100	1,700	1,87		
	porte interne	7,00		0,800	2,050	11,48		
	porte interne	1,00		1,000	2,200	2,20		
	<i>avvolgibili e cassonetti</i>							
	piano terra rialzato edificio B							
	camera			0,500	1,700	0,85		
	camera			0,500	1,700	0,85		
	soggiorno			0,500	1,700	0,85		
	soggiorno			0,500	2,700	1,35		
	cucina			0,500	2,700	1,35		
	piano primo edificio A							
	camera			0,500	1,700	0,85		
	camera			0,500	1,700	0,85		
	soggiorno			0,500	2,700	1,35		
	cucina			0,500	2,700	1,35		
	camera			0,500	2,700	1,35		
	SOMMANO m²					82,21	22,39	1'840,68
14 02.A03.033.0 02	Smontaggio di serramenti interni o esterni, a qualsiasi piano, compreso il disancoraggio di staffe, arpioni e quanto altro bloccato nelle strutture murarie, il calo e tiro in alto ed accatastamento entro un raggio di m 50; escluso le riprese di murature o di intonaci. Si misura la superficie libera del vano risultante, compreso eventuale fasciambotte su muri di spessore fino a cm 26 per infissi in metallo <i>porte e finestre</i> piano seminterrato/terra magazzino edificio A -porta magazzino edificio B porta magazzino edificio B finestra lavanderia edificio A finestre finestre porte-finestre ingresso piano primo edificio A terrazzo chiuso vano scale	1,00		1,100	1,800	1,98		
		1,00		1,200	2,400	2,88		
		1,00		5,500	0,500	2,75		
		1,00		3,800	0,500	1,90		
		1,00		3,200	0,500	1,60		
		2,00		1,200	3,200	7,68		
		1,00		1,200	3,200	3,84		
		1,00		3,650	2,400	8,76		
		1,00		2,500	2,000	5,00		
	SOMMANO m²					36,39	34,06	1'239,44
15 02.A03.033.0 03	Smontaggio di serramenti interni o esterni, a qualsiasi piano, compreso il disancoraggio di staffe, arpioni e quanto altro bloccato nelle strutture murarie, il calo e tiro in alto ed accatastamento entro un raggio di m 50; escluso le riprese di murature o di intonaci. Si misura la superficie libera del vano risultante, compreso eventuale fasciambotte su muri di spessore fino a cm 26 per ringhiere, cancellate ed inferriate in ferro a disegno semplice piano seminterrato edificio A magazzino lavanderia piano terra rialzato edificio B soggiorno camera doppia camera piano primo edificio A camera	1,00		3,600	3,500	12,60		
		2,00		1,200	3,200	7,68		
		1,00		2,200	2,700	5,94		
		1,00		1,100	1,700	1,87		
		1,00		1,100	1,700	1,87		
		1,00		1,100	1,700	1,87		
	SOMMANO m²					31,83	34,11	1'085,72
16	Smontaggio di vetri di qualsiasi tipo in lastra fino a mq 1, da							
	A RIPORTARE							43'607,88

Num.Ord. TARIFFA	DESIGNAZIONE DEI LAVORI	DIMENSIONI				Quantità	IMPORTI	
		par.ug.	lung.	larg.	H/peso		unitario	TOTALE
	RIPORTO							43'607,88
02.A03.034.0 02	serramenti in legno o metallo e lucernari, misurazione dell'intera superficie vetrata compreso il calo e tiro in alto ed accatastamento entro un raggio di m 50, escluso: opere provvisoriale e riprese di murature o di intonaci di vetri riutilizzabili, compreso accantonamento al piano d'uso si considera il 65% come parte vetrata per infissi in legno Vedi voce n° 13 [m² 82.21] si considera il 75% come parte vetrata per infissi in metallo Vedi voce n° 14 [m² 36.39]	0,65				53,44		
		0,75				27,29		
	SOMMANO m²					80,73	9,82	792,77
17 02.A03.039.0 01	Smontaggio di lastre in pietra o marmo per rivestimenti, scale, soglie, stipiti, davanzali, architravi, cimase e simili fino a ritrovare il vivo della struttura sottostante di qualsiasi dimensione fino ad uno spessore di cm 5 piano seminterrato resede magazzino edificio A lavanderia edificio A magazzino edificio B vano scale piano terra rialzato edificio B cucina soggiorno bagno camera camera piano primo edificio A camera camera soggiorno bagno camera cucina		0,85 0,30 3,60 1,07 1,20 3,20 3,80 5,50 22,00 25,00	2,500 2,500 0,300 0,300 0,300 0,300 0,300 0,300 0,300 1,20 1,20		2,13 0,75 1,08 0,32 0,36 0,96 1,14 1,65 7,92 5,40		
	SOMMANO m²					28,78	25,59	736,48
18 02.A03.009.0 04	Demolizione o rimozione di pavimentazioni, massetti e vespai , escluse opere provvisoriale zoccolino battiscopa di qualsiasi tipo, dimensione e spessore piano seminterrato redede magazzino edificio B piano terra rialzato edificio B soggiorno ingresso disimpegno camera singola camera doppia piano primo edificio A ingresso disimpegno soggiorno camera camera camera		4,50 30,00			4,50 30,00		
			19,00 10,90 19,50 14,30 18,60			19,00 10,90 19,50 14,30 18,60		
			12,00 12,80 19,20 16,20 16,40 16,50			12,00 12,80 19,20 16,20 16,40 16,50		
	SOMMANO m					209,90	4,58	961,34
19	Spicconature di intonaci fino a ritrovare il vivo della muratura							
	A RIPORTARE							46'098,47

Num.Ord. TARIFFA	DESIGNAZIONE DEI LAVORI	DIMENSIONI				Quantità	IMPORTI	
		par.ug.	lung.	larg.	H/peso		unitario	TOTALE
	RIPORTO							46'098,47
02.A03.011.003	sottostante, compreso rimozione del velo, stabilitura ed arricciatura per uno spessore massimo di cm 3; escluso eventuali rimpelli o maggiori rinzaffi per regolarizzazione di pareti o soffitti e qualsiasi opera provvisoria su pareti interne ed esterne con intonaco a cemento piano seminterrato <i>magazzino edificio A</i> pareti <i>lavanderia edificio A</i> pareti *(larg.=19+18,5+18,9+18-1,95-1,6) <i>magazzino edificio B</i> pareti <i>centrale termica</i> pareti <i>vano scale</i> pareti piano terra rialzato edificio B <i>cucina</i> pareti <i>soggiorno</i> pareti <i>ingresso</i> <i>disimpegno</i> pareti <i>bagno</i> pareti <i>camera</i> pareti *(larg.=14,32-1,1-4) <i>camera</i> pareti *(larg.=18,6-5,5) piano primo edificio A <i>camera</i> pareti <i>bagno</i> pareti *(larg.=11,7-2,6) <i>camera</i> pareti *(larg.=16,4-3,9) <i>disimpegno</i> pareti *(larg.=12,8-4,1-2,2) <i>camera</i> pareti <i>soggiorno</i> pareti *(larg.=19,2-4) <i>cucina</i> pareti *(larg.=12,9-3,2) <i>ingresso</i> pareti *(larg.=11,9-1,1-3,2) considerato il 70% facciate esterne prospetto nord Prospetto sud via Zarini Prospetto est via Lazzerini Prospetto ovest Considerato il 30%							
	SOMMANO m²					970,28	14,41	13'981,73
20 02.A03.011.004	Spicconature di intonaci fino a ritrovare il vivo della muratura sottostante, compreso rimozione del velo, stabilitura ed arricciatura per uno spessore massimo di cm 3; escluso eventuali rimpelli o maggiori rinzaffi per regolarizzazione di pareti o soffitti e qualsiasi opera provvisoria su soffitti con intonaco a cemento piano seminterrato <i>magazzino edificio A</i> soffitto <i>lavanderia edificio A</i> soffitto *(larg.=21+18,1+20,4+18,5) <i>magazzino edificio B</i> soffitto							
	A RIPORTARE					178,00		60'080,20

Num.Ord. TARIFFA	DESIGNAZIONE DEI LAVORI	DIMENSIONI				Quantità	IMPORTI	
		par.ug.	lung.	larg.	H/peso		unitario	TOTALE
	RIPORTO					178,00		60'080,20
	<i>centrale termica</i>							
	soffitto			19,000		19,00		
	<i>vano scale</i>							
	soffitto			14,000		14,00		
	piano terra rialzato edificio B							
	<i>cucina</i>							
	soffitto			11,700		11,70		
	<i>soggiorno</i>							
	soffitto			18,550		18,55		
	<i>ingresso</i>							
	soffitto			6,100		6,10		
	<i>disimpegno</i>							
	soffitto			11,500		11,50		
	<i>bagno</i>							
	soffitto			5,800		5,80		
	<i>camera</i>							
	soffitto			12,300		12,30		
	<i>camera</i>							
	soffitto			21,000		21,00		
	piano primo edificio A							
	<i>camera</i>							
	soffitto			15,600		15,60		
	<i>bagno</i>							
	soffitto			8,500		8,50		
	<i>camera</i>							
	soffitto			14,500		14,50		
	<i>disimpegno</i>							
	soffitto			8,400		8,40		
	<i>camera</i>							
	soffitto			16,500		16,50		
	<i>soggiorno</i>							
	soffitto			21,950		21,95		
	<i>cucina</i>							
	soffitto			10,350		10,35		
	<i>ingresso</i>							
	soffitto			8,400		8,40		
	Considerato il 50%			-0,50		402,150		-201,08
	Sommano positivi m²					402,15		
	Sommano negativi m²					-201,08		
	SOMMANO m²					201,07	15,47	3'110,55
21 02.A03.037.0 02	Rimozione di radiatori compreso smontaggio attacchi e raccordi, il disancoraggio delle staffe, il calo o sollevamento con mezzi meccanici e l'accatastamento entro un raggio di m 50; escluso l'accecamento od asportazione delle tubazioni di adduzione a piastra, ad elemento							
	piano primo e terra rialzato					140,00		
	SOMMANO cad					140,00	22,50	3'150,00
22 02.A03.038.0 03	Rimozione di tubazioni compreso il disancoraggio dei fissaggi con accatastamento entro un raggio di m 50 in pvc di qualsiasi diametro							
	piano seminterrato edificio A							
	lavanderia			500,00		500,00		
	magazzino			500,00		500,00		
	SOMMANO m					1'000,00	0,16	160,00
23 02.A03.035.0 03	Rimozioni di apparecchi igienico-termo-sanitari in genere compreso smontaggio apparecchiature, attacchi e raccordi ed il disancoraggio delle staffe, con accatastamento entro un raggio di m 50; escluso accecamento od asportazione delle tubazioni di adduzione e scarico e l'eliminazione dei supporti murari lavatoi, pilozzi e simili							
	A RIPORTARE							66'500,75

Num.Ord. TARIFFA	DESIGNAZIONE DEI LAVORI	DIMENSIONI				Quantità	IMPORTI	
		par.ug.	lung.	larg.	H/peso		unitario	TOTALE
	RIPORTO							66'500,75
	lavanderia edificio A piano seminterrato wc piano terra rialzato edificio B wc piano primo edificio A					2,00 1,00 1,00		
	SOMMANO cad					4,00	30,38	121,52
24 02.A03.036.0 01	Rimozione di vasche da incasso compreso smontaggio apparecchiature, attacchi e raccordi, con accatastamento entro un raggio di 50 m; escluso l'accecamento od asportazione delle tubazioni di adduzione e scarico compresa demolizione dei muri di supporto wc piano terra rialzato edificio B vasca wc piano primo edificio A vasca					1,00 1,00		
	SOMMANO cad					2,00	72,84	145,68
25 02.A03.035.0 04	Rimozioni di apparecchi igienico-termo-sanitari in genere compreso smontaggio apparecchiature, attacchi e raccordi ed il disancoraggio delle staffe, con accatastamento entro un raggio di m 50; escluso accecamento od asportazione delle tubazioni di adduzione e scarico e l'eliminazione dei supporti murari vaso con cassetta scaricatrice esterna, bidet wc piano terra primo edificio A					1,00		
	SOMMANO cad					1,00	33,27	33,27
26 02.A03.035.0 01	Rimozioni di apparecchi igienico-termo-sanitari in genere compreso smontaggio apparecchiature, attacchi e raccordi ed il disancoraggio delle staffe, con accatastamento entro un raggio di m 50; escluso accecamento od asportazione delle tubazioni di adduzione e scarico e l'eliminazione dei supporti murari lavabo wc piano terra rialzato edificio B wc piano primo edificio A					1,00 1,00		
	SOMMANO cad					2,00	24,59	49,18
27 02.A07.011.0 01	Scarrettamento dei materiali di risulta in ambito di cantiere per distanze non superiori a m 50,00. da demolizioni di qualsiasi genere Vedi voce n° 4 [m³ 10.92] Vedi voce n° 5 [m³ 13.59] Vedi voce n° 6 [m³ 6.36] Vedi voce n° 9 [m³ 0.45] Vedi voce n° 10 [m² 424.45] Vedi voce n° 12 [m² 145.73] Vedi voce n° 17 [m² 28.78] Vedi voce n° 18 [m 209.90] Vedi voce n° 19 [m² 970.28] Vedi voce n° 20 [m² 201.07]					10,92 13,59 6,36 0,45 16,98 2,91 0,58 0,37 19,41 4,02		
	SOMMANO m³					75,59	46,09	3'483,94
28 02.A07.001.0 01	Carico, trasporto e scarico a mano su autocarro portata mc 3,50 Vedi voce n° 27 [m³ 75.59]					75,59		
	SOMMANO m³					75,59	64,51	4'876,31
29 PRREC.P17. 005.004	Terra (compreso il terreno proveniente da siti contaminati), rocce e fanghi di dragaggio Terra e rocce, diverse da quelle di cui alla voce codice CEER/EER 17 05 03 (riferimento cod. CEER/EER 17 05 04) Vedi voce n° 3 [m³ 17.40] Vedi voce n° 4 [m³ 10.92]					17,40 10,92		
	SOMMANO Tn					28,32	27,54	779,93
	A RIPORTARE							75'990,58

Num.Ord. TARIFFA	DESIGNAZIONE DEI LAVORI	DIMENSIONI				Quantità	IMPORTI	
		par.ug.	lung.	larg.	H/peso		unitario	TOTALE
	R I P O R T O							75'990,58
30 PRREC.P17. 002.001	Legno, vetro e plastica legno (riferimento cod. CEER/EER 17 02 01) infissi SOMMANO Tn					6,00 6,00	180,48	1'082,88
31 PRREC.P17. 002.003	Legno, vetro e plastica plastica (riferimento cod. CEER/EER 17 02 03) tubazioni SOMMANO Tn					1,00 1,00	389,40	389,40
32 PRREC.P17. 004.011	Metalli (incluse le loro leghe) cavi, diversi da quelli di cui alla voce codice CEER/EER 17 04 10 (riferimento cod. CEER/EER 17 04 11) infissi inferriate radiator Vedi voce n° 21 [cad 140.00] SOMMANO Tn				0,007	1,00 1,00 0,98 2,98	364,60	1'086,51
33 PRREC.P17. 001.007	Cemento, mattoni, mattonelle e ceramiche miscugli o scorie di cemento, mattoni, mattonelle e ceramiche, diverse da quelle di cui alla voce codice CEER/EER 17 01 06 (riferimento cod. CEER/EER 17 01 07) muratura mattoni forati muratura mattoni pieni solaio pavimenti e massetti zoccolino rivestimenti in pietra intonaci pareti intonaci soffitti SOMMANO Tn					10,30 5,10 1,20 31,50 0,90 1,50 38,50 15,80 104,80	21,92	2'297,22
34 PRREC.P17. 001.003	Cemento, mattoni, mattonelle e ceramiche mattonelle e ceramiche (riferimento cod. CEER/EER 17 01 03) rivestimenti SOMMANO Tn					11,10 11,10	22,79	252,97
35 RU.M10.001 .004	Operaio edile Comune assistenze, opere edili, strutturali e impiantistiche SOMMANO ora			40,000		40,00 40,00	32,92	1'316,80
36 RU.M10.001 .003	Operaio edile Qualificato assistenze, opere edili, strutturali e impiantistiche SOMMANO ora			40,000		40,00 40,00	36,63	1'465,20
37 RU.M10.001 .002	Operaio edile Specializzato assistenze, opere edili, strutturali e impiantistiche SOMMANO ora			40,000		40,00 40,00	39,42	1'576,80
38 01.D05.005.0 02	Fornitura e posa in opera di membrana impermeabilizzante elastoplastomerica ad alta concentrazione di bitume e polimeri, con un lato protetto con scaglie di ardesia armata con t.n.t. a filo continuo poliester, posta a fiamma flessibilità a freddo -10°C, spessore mm 4,							
	A R I P O R T A R E							85'458,36

Num.Ord. TARIFFA	DESIGNAZIONE DEI LAVORI	DIMENSIONI				Quantità	IMPORTI	
		par.ug.	lung.	larg.	H/peso		unitario	TOTALE
	RIPORTO							85'458,36
	in strato semplice scannafosso vespaio areato		11,60	2,000		23,20 200,00		
	SOMMANO m ²					223,20	10,95	2'444,04
39 01.A06.015.0 02	Vespaio aerato con elementi cassero in polipropilene riciclato, modulari, a cupola emisferica, appoggiati su sottofondo o piano (da conteggiarsi a parte) atti a contenere getto di riempimento in cls C20/25 e soletta armata con rete 20x20 in acciaio B450C Ø 6, finitura a staggia, per sovraccarichi accidentali fino a 5 kN/mq oltre al peso proprio e carichi permanenti con cupolini altezza cm 26-27 più soletta sp. cm 5 piano seminterrato/terra edificio B vano scala magazzino/deposito edificio A spazio associazioni uffici					8,00 61,00 39,50 78,00		
	SOMMANO m ²					186,50	54,44	10'153,06
40 02.B04.002.0 03	Conglomerato cementizio per plinti, fondazioni continue o platee classe di resistenza caratteristica C25/30 fondazione muro e scannafosso	1,35 1,10	0,20 0,20	11,600 11,600		3,13 2,55		
	SOMMANO m ³					5,68	285,50	1'621,64
41 02.B04.001.0 02	Conglomerato cementizio per magroni o getti non armati o debolmente armati classe di resistenza caratteristica C12/15 piano seminterrato edificio B deposito magazzino spazio associazioni wc wc vano scale edificio A disimpegno ufficio front office sala attesa ascensore scannafosso	30,00 28,80 35,60 3,30 3,30 8,00			0,050 0,050 0,050 0,050 0,050 0,050	1,50 1,44 1,78 0,17 0,17 0,40		
	SOMMANO m ³					8,43	199,72	1'683,64
42 02.B04.003.0 03	Conglomerato cementizio per travi, pilastri, solette, muri di sostegno, muretti e simili spessore maggiore di cm 12 classe di resistenza caratteristica C25/30 rampa per dsabili *(H/peso=0,18/2)		1,20 1,20 1,20 0,25	2,400 3,100 0,700 11,000	0,090 0,250 0,250 1,200	0,26 0,93 0,21 3,30		
	SOMMANO m ³					4,70	316,79	1'488,91
43 01.B03.001.0 05	Fornitura e posa in opera di acciaio per cemento armato secondo le norme UNI in vigore barre presagomate ad aderenza migliorata (solo nell'ambito di progettazione preliminare) rampa per disabili (incidenza 4 kg/mq)	4,00	2,00	4,000		32,00		
	A RIPORTARE					32,00		102'849,65

Num.Ord. TARIFFA	DESIGNAZIONE DEI LAVORI	DIMENSIONI				Quantità	IMPORTI	
		par.ug.	lung.	larg.	H/peso		unitario	TOTALE
	RIPORTO					32,00		102'849,65
44	SOMMANO kg Fornitura eposa di ringhiera in copertura compreso due scale si sicurezza per l'accesso in copertura					32,00	2,92	93,44
	SOMMANO cadauno					1,00		
45	GRIGLIATI TIPO ELETTRIFORGIATO. Grigliati tipo elettroforgiato, piatti, portanti e a maglia delle dimensioni dipendenti dai carichi di esercizio e dall'interasse delle travi portanti, completi di ganci fermagrigliato e accessori vari. Forniti e posti in opera. E' inoltre compreso quanto altro occorre per dare l'opera finita. Sono esclusi i gradini. Acciaio zincato a caldo. scannafosso *(par.ug.=0,8+0,2*2)	1,20	11,00		40,000	528,00		
	SOMMANO kg					528,00	5,36	2'830,08
46 02CAM.B07. 004.002	Muratura in elevazione di mattoni UNI pieni (25x12x5.5), spessore 25 cm (a due teste) o superiore, rispondente ai CAM, di cui al decreto M.I.T.E 23-06-2022 (Criteri ambientali minimi per l'affidamento del servizio di progettazione di interventi edilizi, per l'affidamento dei lavori per interventi edilizi e per l'affidamento congiunto di progettazione e lavori per interventi edilizi.) eseguita con malta premiscelata a base di calce idraulica piano seminterrato edificio A tamponamento magazzino finestre front office finestra sala attesa ufficio-sopraluce ufficio- soparaluce vano scale- porta piano terra rialzato edificio B wc (prospetto sud-est) piano primo edificio A wc (prospetto nord est)	2,00	0,90	0,250	3,650	1,64		
	SOMMANO m³					4,65	821,41	3'819,56
47 01CAM.B07. 043.001	Muratura in blocchi di laterizio alleggerito in pasta portante in zona sismica (zona 1-2-3), percentuale di foratura inferiore al 45%, eseguita con malta di cemento, compreso acciaio: rispondente ai CAM, di cui al decreto M.I.T.E 23-06-2022 (Criteri ambientali minimi per l'affidamento del servizio di progettazione di interventi edilizi, per l'affidamento dei lavori per interventi edilizi e per l'affidamento congiunto di progettazione e lavori per interventi edilizi.) spessore cm 30 piano seminterrato edificio A wc wc magazzino edificio B piano primo uffici *(lung.=3,80+3,20)		3,60		3,550	12,78		
	SOMMANO m²		1,00		3,350	3,35		
			5,50		2,600	14,30		
			7,00		3,100	21,70		
	SOMMANO m²					52,13	120,65	6'289,48
48 02CAM.C01. 013.002	Muratura in elevazione di tramezzi con blocchi in laterizio normale (foratelle), rispondente ai CAM, di cui al decreto M.I.T.E 23-06-2022 (Criteri ambientali minimi per l'affidamento del servizio di progettazione di interventi edilizi, per l'affidamento dei lavori per interventi edilizi e per l'affidamento congiunto di progettazione e							
	A RIPORTARE							127'882,21

Num.Ord. TARIFFA	DESIGNAZIONE DEI LAVORI	DIMENSIONI				Quantità	IMPORTI		
		par.ug.	lung.	larg.	H/peso		unitario	TOTALE	
	R I P O R T O							127'882,21	
	lavori per interventi edilizi), ristrutturazione e manutenzione di edifici pubblici, spessore 8 cm eseguita con malta bastarda (M5) piano terra edificio A wc uffici wc spazio associazioni ufficio ufficio ascensore mazzette piano terra rialzato edificio B studio ingresso ripostiglio wc camera camera piano primo edificio A wc ambulatorio soggiorno tamponatura nicchie radiatori ascensore mazzette	1,00		3,800 3,800 1,950 3,200 1,000 1,650 0,800 1,000 1,500 2,700 1,500 1,400 0,500 0,800 1,000 1,400 4,100 2,800 1,700 2,600 1,000 2,000 20,000 1,650	3,350 3,550 3,350 3,350 3,350 3,350 2,100 3,100	12,73 13,49 6,53 10,72 3,35 5,53 1,68 3,10 4,65 8,37 4,65 4,34 1,55 2,48 3,10 4,34 12,71 8,68 5,27 8,06 3,10 6,20 62,00 5,12	204,54	48,05	9'828,15
49 01.E01.006.0 03	Intonaco civile per esterni su pareti verticali eseguito a mano, formato da un primo strato di rinzaffo e da un secondo strato tirato in piano con regolo e fratazzo tra predisposte guide, compreso velo con malta di cemento prospetto nord Prospetto sud via Zarini Prospetto est via Lazzerini Prospetto ovest	0,30 0,30 0,30 0,30		137,500 167,500 87,500 92,500		41,25 50,25 26,25 27,75	145,50	30,16	4'388,28
50 02.E06.006.0 02	Ripresa di intonaco eseguita previa pulizia del supporto murario sottostante e successiva sbruffatura per una superficie inferiore a mq. 1,00 : per intonaco civile di malta bastarda tirato a fratazzo con velo fine, su pareti esterne					20,00	20,00	51,01	1'020,20
51 02CAM.E01. 002.001	Intonaco civile per interni su pareti orizzontali, rispondente ai CAM, di cui al decreto M.I.T.E 23-06-2022 (Criteri ambientali minimi per l'affidamento del servizio di progettazione di interventi edilizi, per l'affidamento dei lavori per interventi edilizi e per l'affidamento congiunto di progettazione e lavori per interventi edilizi), ristrutturazione e manutenzione di edifici pubblici, eseguito a mano, formato da un primo strato di rinzaffo e da un secondo strato tirato in piano con regolo e fratazzo tra predisposte guide, compreso velo Con malta di calce biocompatibile priva di cemento o dei composti appartenenti al gruppo del Klinker e senza aggiunta di materiali pozzolanici piano seminterrato <i>edificio A</i> spazio associazioni					16,000 18,900	16,00 18,90		
	A R I P O R T A R E					34,90			143'118,84

Num.Ord. TARIFFA	DESIGNAZIONE DEI LAVORI	DIMENSIONI				Quantità	IMPORTI	
		par.ug.	lung.	larg.	H/peso		unitario	TOTALE
	RIPORTO					34,90		143'118,84
	wc				3,200	3,20		
	ufficio				13,500	13,50		
	wc				3,200	3,20		
	ufficio				11,500	11,50		
	disimpegno				9,700	9,70		
	front office/sala attesa *(H/peso=16,9+16,7)				33,600	33,60		
	<u>edificio B</u>							
	deposito bagagli				30,000	30,00		
	magazzino				28,800	28,80		
	centrale termica				19,000	19,00		
	piano terra rialzato edificio B							
	studio				12,800	12,80		
	pranzo/soggiorno				21,200	21,20		
	ingresso				4,000	4,00		
	ripostiglio				1,100	1,10		
	disimpegno				7,700	7,70		
	camera				14,300	14,30		
	wc				5,700	5,70		
	camera				19,800	19,80		
	piano primo edificio A							
	ingresso				5,000	5,00		
	ambulatorio				12,500	12,50		
	wc dipendenti				2,000	2,00		
	wc dipendenti antibagno				2,100	2,10		
	wc utenti				5,000	5,00		
	attesa				10,000	10,00		
	disimpegno				3,000	3,00		
	ufficio				15,600	15,60		
	ufficio				16,500	16,50		
	ufficio				13,600	13,60		
	ufficio				12,500	12,50		
	vano scale				14,000	14,00		
	considerato il 50%	-0,50	386,30			-193,15		
	Sommano positivi m²					385,80		
	Sommano negativi m²					-193,15		
	SOMMANO m²					192,65	58,30	11'231,49
52	Preparazione di intonaco Rasierato con una mano di bianco							
01.F04.001.0	Vedi voce n° 51 [m² 192.65]					192,65		
01	SOMMANO m²					192,65	12,10	2'331,07
53	Intonaco civile per interni su pareti verticali,rispondente ai CAM, di cui al decreto M.I.T.E 23-06-2022 (Criteri ambientali minimi per l'affidamento del servizio di progettazione di interventi edilizi, per l'affidamento dei lavori per interventi edilizi e per l'affidamento congiunto di progettazione e lavori per interventi edilizi), ristrutturazione e manutenzione di edifici pubblici, eseguito a mano, formato da un primo strato di rinzaffo e da un secondo strato tirato in piano con regolo e fratazzo tra predisposte guide, compreso velo Con malta di calce aerea e leganti idraulici							
02CAM.E01.001.001	piano seminterrato							
	<u>edificio A</u>							
	spazio associazioni			18,000	3,550	63,90		
				17,700	3,550	62,84		
	wc			7,200	3,550	25,56		
	ufficio			14,700	3,350	49,25		
	wc			7,200	3,350	24,12		
	ufficio			13,900	3,350	46,57		
	disimpegno			15,000	3,350	50,25		
	front office / sala attesa			19,000	3,350	63,65		
	<u>edificio B</u>							
	deposito bagagli			21,900	2,600	56,94		
	magazzino			21,500	2,600	55,90		
	centrale termica			20,000	2,600	52,00		
	vano scale			16,000	7,400	118,40		
	A RIPORTARE					669,38		156'681,40

Num.Ord. TARIFFA	DESIGNAZIONE DEI LAVORI	DIMENSIONI				Quantità	IMPORTI	
		par.ug.	lung.	larg.	H/peso		unitario	TOTALE
	RIPORTO					669,38		156'681,40
	piano terra rialzato edificio B							
	studio			14,300	3,100	44,33		
	pranzo / soggiorno			18,700	3,100	57,97		
	ingresso			8,200	3,100	25,42		
	ripostiglio			4,300	3,100	13,33		
	disimpegno			14,100	3,100	43,71		
	camera			15,120	3,100	46,87		
	wc			9,600	3,100	29,76		
	camera			19,400	3,100	60,14		
	piano primo edificio A							
	ufficio			16,200	3,100	50,22		
	ufficio			16,400	3,100	50,84		
	wc utenti			9,200	3,100	28,52		
	wc dipendenti			5,800	3,100	17,98		
	wc dipendenti antibagno			6,000	3,100	18,60		
	attesa			13,000	3,100	40,30		
	disimpegno			6,800	3,100	21,08		
	ufficio			14,800	3,100	45,88		
	ambulatorio			14,200	3,100	44,02		
	ingresso			9,800	3,100	30,38		
	ufficio			14,200	3,100	44,02		
	considerato il 70%							
		-0,70		1382,750		-967,93		
	Sommano positivi m²					1'382,75		
	Sommano negativi m²					-967,93		
	SOMMANO m²					414,82	50,82	21'081,15
54	Controsoffitto realizzato con pannelli componibili di dimensione 600x600 mm rispondente ai CAM, di cui al decreto M.I.T.E 23-06-2022 (Criteri ambientali minimi per l'affidamento del servizio di progettazione di interventi edilizi, per l'affidamento dei lavori per interventi edilizi e per l'affidamento congiunto di progettazione e lavori per interventi edilizi) e appoggiati su struttura antisganciamento e antisismica, in acciaio zincato preverniciato, composta da profili portanti e profili intermedi a T, fissati alla struttura muraria tramite pendinatura regolabile; inclusi profili intermedi e perimetrali Con pannelli in lana di legno mineralizzata 600x600 mm							
01CAM.C02.011.001	Piano terra blocco A					120,00		
	Piano primo blocco A					15,00		
	SOMMANO m²					135,00	70,77	9'553,95
55	Fornitura e posa botole 40x60 cm per ispezione controsoffitto cartongesso							
	Blocco B piano terra rialzato					3,00		
	SOMMANO cadauno					3,00	160,00	480,00
56	Controsoffitto in lastre di cartongesso rispondente ai CAM, di cui al decreto M.I.T.E 23-06-2022 (Criteri ambientali minimi per l'affidamento del servizio di progettazione di interventi edilizi, per l'affidamento dei lavori per interventi edilizi e per l'affidamento congiunto di progettazione e lavori per interventi edilizi) fissate mediante viti autoperforanti ad una struttura costituita da profilati in lamiera di acciaio zincato sorretto da pendinature, dello spessore di 6/10 mm ad interasse di 600 mm; compreso la fornitura e posa della struttura e la stuccatura dei giunti spessore lastra in cartongesso mm 12,5							
01CAM.C02.010.001	Piano terra rialzato blocco B					12,00		
	SOMMANO m²					12,00	45,39	544,68
57	Verniciatura per interni su intonaco nuovo o preparato, rispondente ai CAM, di cui al decreto M.I.T.E 23-06-2022 (Criteri ambientali							
02CAM.F04.								
	A RIPORTARE							188'341,18

Num.Ord. TARIFFA	DESIGNAZIONE DEI LAVORI	DIMENSIONI				Quantità	IMPORTI	
		par.ug.	lung.	larg.	H/peso		unitario	TOTALE
	RIPORTO							188'341,18
004.004	minimi per l'affidamento del servizio di progettazione di interventi edilizi, per l'affidamento dei lavori per interventi edilizi e per l'affidamento congiunto di progettazione e lavori per interventi edilizi), ristrutturazione e manutenzione di edifici pubblici. con idropittura lavabile previa mano di fissativo piano seminterrato <i>edificio A</i> <i>spazio associazioni</i> pareti soffitto wc pareti *(H/peso=3,55-2) soffitto <i>ufficio</i> pareti soffitto wc pareti *(H/peso=3,35-2) soffitto <i>ufficio</i> pareti soffitto <i>disimpegno</i> pareti soffitto <i>front office / sala attesa</i> pareti soffitto <i>edificio B</i> <i>deposito bagagli</i> pareti soffitto <i>magazzino</i> pareti soffitto <i>centrale termica</i> pareti soffitto <i>vano scale</i> pareti soffitto piano terra rialzato edificio B <i>studio</i> pareti soffitto <i>pranzo / soggiorno</i> pareti soffitto <i>ingresso</i> pareti soffitto <i>ripostiglio</i> pareti soffitto <i>disimpegno</i> pareti soffitto <i>camera</i> pareti soffitto <i>camera</i> pareti soffitto wc pareti *(H/peso=3,100-2) soffitto piano primo edificio A <i>ufficio</i> pareti soffitto							
	A RIPORTARE					1'326,58		188'341,18

Num.Ord. TARIFFA	DESIGNAZIONE DEI LAVORI	DIMENSIONI				Quantità	IMPORTI	
		par.ug.	lung.	larg.	H/peso		unitario	TOTALE
	RIPORTO					1'326,58		188'341,18
	<i>ufficio</i> pareti			16,400	3,100	50,84		
	soffitto			16,600		16,60		
	<i>wc utenti</i> pareti *(H/peso=3,100-2)			9,200	1,100	10,12		
	soffitto			5,100		5,10		
	<i>wc dipendenti</i> pareti *(H/peso=3,100-2)			5,800	1,100	6,38		
	soffitto			2,000		2,00		
	<i>wc dipendenti antibagno</i> pareti *(H/peso=3,100-2)			6,400	1,100	7,04		
	soffitto			2,400		2,40		
	<i>attesa</i> pareti			15,250	3,100	47,28		
	soffitto			11,600		11,60		
	<i>disimpegno</i> pareti			7,100	3,100	22,01		
	soffitto			3,100		3,10		
	<i>ufficio</i> pareti			14,800	3,100	45,88		
	soffitto			13,700		13,70		
	<i>ambulatorio</i> pareti a smalto fino a h. 2,00m			14,200	3,100	44,02		
	soffitto			12,500		12,50		
	<i>ingresso</i> pareti			9,900	3,100	30,69		
	soffitto			5,300		5,30		
	<i>ufficio</i> pareti			14,200	3,100	44,02		
	soffitto			12,500		12,50		
	SOMMANO m²					1'719,66	11,27	19'380,57
58 02CAM.F04. 005.001	Verniciatura di facciate esterne, rispondente ai CAM, di cui al decreto M.I.T.E 23-06-2022 (Criteri ambientali minimi per l'affidamento del servizio di progettazione di interventi edilizi, per l'affidamento dei lavori per interventi edilizi e per l'affidamento congiunto di progettazione e lavori per interventi edilizi), ristrutturazione e manutenzione di edifici pubblici. con pittura silossanica idrorepellente e traspirante a due mani di vernice							
	prospetto nord				137,500	137,50		
	prospetto sud via Zarini				167,500	167,50		
	prospetto est via Lazzarini				87,500	87,50		
	prospetto ovest				92,500	92,50		
	SOMMANO m²					485,00	16,56	8'031,60
59 PRCAM.P26 .107.010	Vernici isolanti e fissativi, rispondente ai CAM, al paragrafo 2.5.13 di cui al decreto M.I.T.E 23-06-2022 (Criteri ambientali minimi per l'affidamento del servizio di progettazione di interventi edilizi, per l'affidamento dei lavori per interventi edilizi e per l'affidamento congiunto di progettazione e lavori per interventi edilizi.) fissativo silossanico traspirante Vedi voce n° 57 [m² 1 719.66]		0,03			51,59		
	SOMMANO l					51,59	14,38	741,86
60 02.F04.004.0 03	Sabbiatura a secco con sabbia silicea spinta ad aria compressa, escluso allontanamento del materiale di risulta per asportazione di ruggine da opere in ferro prospetto sud via zarini cancellino ingresso			2,500	2,000	5,00		
		2,00		1,200	3,200	7,68		
	SOMMANO m²					12,68	23,02	291,89
	A RIPORTARE							216'787,10

Num.Ord. TARIFFA	DESIGNAZIONE DEI LAVORI	DIMENSIONI				Quantità	IMPORTI	
		par.ug.	lung.	larg.	H/peso		unitario	TOTALE
	RIPORTO							216'787,10
61 01.F04.012.0 12	Verniciatura di opere metalliche con due mani di smalto poliuretano a due componenti in colori chiari su superfici già preparate e trattate con antiruggine Vedi voce n° 60 [m² 12.68]	2,00				25,36		
	SOMMANO m²					25,36	7,77	197,05
62 01.F04.012.0 02	Verniciatura di opere metalliche con pittura di fondo all'ossido di ferro su superfici già preparate; per ogni strato applicato Vedi voce n° 60 [m² 12.68]	2,00				25,36		
	SOMMANO m²					25,36	6,39	162,05
63 02.B10.003.0 01	Recupero corticale di superfici di elementi in c.a. Mediante : a) scarifica delle parti degradate; b) pulizia meccanica delle superfici da trattare; c)trattamento protettivo dei ferri; d) applicazione di malta additivata, e) malta rasante f) pittura protettiva finale (i prezzi fanno riferimento a lavori interessanti il 100% della superficie oggetto dell'intervento, misurata vuoto per pieno; qualora il progettista, la stazione appaltante e/o l'impresa considerino che l'intervento interessi solo una parte di quella superficie, indicheranno e concorderanno, preventivamente, quale e' la percentuale da trattare) scarifica con martello demolitore e finitura manuale di superfici degradate di c.a. fino a raggiungere la superficie sana e compatta (a) prospetto sud-ovest prospetto nord -est prospetto sud-est gronda		11,00 3,20 3,80 32,60			11,00 3,20 3,80 32,60		
	SOMMANO m²					50,60	21,85	1'105,61
64 02CAM.E03. 014.008	Posa in opera di rivestimento interno in piastrelle di monocottura, gres porcellanato o similari, rispondente ai CAM, di cui al decreto M.I.T.E 23-06-2022 (Criteri ambientali minimi per l'affidamento del servizio di progettazione di interventi edilizi, per l'affidamento dei lavori per interventi edilizi e per l'affidamento congiunto di progettazione e lavori per interventi edilizi), ristrutturazione e manutenzione di edifici pubblici, posate a colla su superfici intonacate, compreso sigillatura dei giunti e pulizia finale piastrelle fino a 30x30 cm tinta unita, adesivo normale C1 piano seminterrato edificio A wc wc piano terra rialzato edificio B wc pranzo / soggiorno piano primo edificio A wc utenti wc dipendenti lavandino ambulatorio soglie-gradini			7,200 7,200 9,600 4,500 9,200 6,000 5,800 0,50 0,50	2,000 2,000 2,000 1,000 2,000 2,000 2,000	14,40 14,40 19,20 4,50 18,40 12,00 11,60 0,25 25,12		
	SOMMANO m²					119,87	25,23	3'024,32
65 PR.P05.010. 008	Lastre per scalini, davanzali, soglie, stipiti, rivestimenti lucidate sul piano e nelle coste in vista, con spigoli leggermente smussati, escluse lavorazioni speciali. Le lastre per pavimentazioni e scale sono certificate CE secondo la UNI EN 12058:2015, le lastre e marmette per finiture di pareti sono certificate CE secondo la UNI EN 15286:2013. Pietra serena , spessore 2 cm piano seminterrato resede <u>edificio A</u> spazio associazioni		0,85 0,30 1,80	2,500 2,500 0,300		2,13 0,75 0,54		
	A RIPORTARE					3,42		221'276,13

Num.Ord. TARIFFA	DESIGNAZIONE DEI LAVORI	DIMENSIONI				Quantità	IMPORTI	
		par.ug.	lung.	larg.	H/peso		unitario	TOTALE
	RIPORTO					3,42		221'276,13
	ufficio		1,10	0,300		0,33		
	front office		1,20	0,300		0,36		
	sala di attesa		1,80	0,300		0,54		
	ufficio		1,20	0,300		0,36		
	<u>edificio B</u>							
	magazzino		5,50	0,300		1,65		
	vano scale	22,00	1,20	0,300		7,92		
		25,00	1,20	0,180		5,40		
	piano terra rialzato edificio B							
	studio		1,10	0,300		0,33		
	pranzo/soggiorno		1,10	0,300		0,33		
			2,20	0,300		0,66		
	bagno		0,90	0,300		0,27		
	camera		1,10	0,300		0,33		
	camera		1,10	0,300		0,33		
			1,10	0,300		0,33		
	piano primo edificio A							
	ufficio		1,10	0,300		0,33		
	ufficio per fermo posta		1,95	0,300		0,59		
	ufficio		1,10	0,300		0,33		
	ufficio		1,15	0,300		0,35		
	wc utenti		0,90	0,300		0,27		
	ambulatorio		1,10	0,300		0,33		
	SOMMANO m²					25,12	81,20	2'039,74
66 02CAM.E02. 003.001	Posa in opera di pavimento in ceramica, gres, klinker o prodotti simili, rispondente ai CAM, di cui al decreto M.I.T.E 23-06-2022 (Criteri ambientali minimi per l'affidamento del servizio di progettazione di interventi edilizi, per l'affidamento dei lavori per interventi edilizi e per l'affidamento congiunto di progettazione e lavori per interventi edilizi), ristrutturazione e manutenzione di edifici pubblici, posate a colla su sottofondo precostituito, compreso sigillature dei giunti, distanziatori (se necessari) e pulizia finale, secondo la UNI 11493:2013. piastrelle rettangolari o quadrate posate lineari o diagonali, adesivo normale C1							
	piano seminterrato							
	<u>edificio A</u>							
	spazio associazioni				19,000	19,00		
					16,000	16,00		
	wc				3,200	3,20		
	ufficio				13,500	13,50		
	wc				3,200	3,20		
	ufficio				11,500	11,50		
	disimpegno				9,700	9,70		
	front office/sala attesa *(H/peso=16,9+16,7)				33,600	33,60		
	<u>edificio B</u>							
	deposito bagagli				30,000	30,00		
	magazzino				29,000	29,00		
	centrale termica				19,000	19,00		
	vano scale				8,000	8,00		
	piano terra rialzato edificio B							
	studio				12,800	12,80		
	pranzo/soggiorno				21,200	21,20		
	ingresso				4,000	4,00		
	ripostiglio				1,150	1,15		
	disimpegno				7,700	7,70		
	camera				14,300	14,30		
	wc				5,800	5,80		
	camera				20,000	20,00		
	balcone				2,000	2,00		
	piano primo edificio A							
	ufficio				15,600	15,60		
	ufficio				16,500	16,50		
	wc utenti				5,000	5,00		
	wc dipendenti				2,000	2,00		
	wc dipendenti antibagno				2,100	2,10		
	attesa				10,000	10,00		
	A RIPORTARE					335,85		223'315,87

Num.Ord. TARIFFA	DESIGNAZIONE DEI LAVORI	DIMENSIONI				Quantità	IMPORTI	
		par.ug.	lung.	larg.	H/peso		unitario	TOTALE
	RIPORTO					335,85		223'315,87
	disimpegno ufficio ambulatorio ingresso ufficio terrazze *(H/peso=8,400+7,8) balcone <i>Spazio esterno</i>					3,00 13,60 12,50 5,00 12,50 16,20 2,00 18,00	3,00 13,60 12,50 5,00 12,50 16,20 2,00 18,00	
	SOMMANO m²					418,65	17,82	7'460,34
67 PR.P22.043. 013	Piastrelle da rivestimento e da pavimentazione, certificate CE secondo la UNI EN 14411:2016: Klinker cm 25x25 <i>Spazio esterno</i>				18,000	18,00		
	SOMMANO m²					18,00	41,58	748,44
68 01.E02.015.0 04	Posa in opera di zoccolino battiscopa in ceramica, gres o simili fissato a colla piano seminterrato <i>edificio A</i> spazio associazioni ufficio disimpegno front office/ sala attesa <i>edificio B</i> deposito bagagli magazzino piano terra rialzato edificio B studio pranzo/soggiorno ingresso ripostiglio disimpegno camera camera piano primo edificio A ufficio ufficio attesa disimpegno ufficio ambulatorio (con sguscia) ingresso ufficio resede Terrazze *(lung.=11,70+14,6) <i>Spazio esterno</i>		18,00 18,00 14,70 13,90 19,00 21,90 21,50 14,30 18,70 8,20 4,30 14,10 15,20 19,40 16,20 16,40 13,00 9,00 14,80 14,20 9,80 14,20 4,50 26,30 12,00			18,00 18,00 14,70 13,90 19,00 21,90 21,50 14,30 18,70 8,20 4,30 14,10 15,20 19,40 16,20 16,40 13,00 9,00 14,80 14,20 9,80 14,20 4,50 26,30 12,00		
	SOMMANO m					371,60	8,76	3'255,22
69 PR.P22.043. 011	Piastrelle da rivestimento e da pavimentazione, certificate CE secondo la UNI EN 14411:2016: Klinker cm 6x24 battiscopa esterno		20,00	0,200		4,00		
	SOMMANO m²					4,00	31,02	124,08
70 PR.P22.043. 005	Piastrelle da rivestimento e da pavimentazione, certificate CE secondo la UNI EN 14411:2016: Gres porcellanato smaltato, cm 30x30 e 33 x33 Vedi voce n° 64 [m² 119.87] Vedi voce n° 66 [m² 418.65] Vedi voce n° 68 [m 371.60]				0,080	119,87 418,65 29,73		
	SOMMANO m²					568,25	22,22	12'626,52
	A RIPORTARE							247'530,47

Num.Ord. TARIFFA	DESIGNAZIONE DEI LAVORI	DIMENSIONI				Quantità	IMPORTI	
		par.ug.	lung.	larg.	H/peso		unitario	TOTALE
	RIPORTO							247'530,47
71 02CAM.E05. 015.001	Livellamento di massetti per pavimentazioni rispondente ai CAM, di cui al decreto M.I.T.E 23-06-2022 (Criteri ambientali minimi per l'affidamento del servizio di progettazione di interventi edilizi, per l'affidamento dei lavori per interventi edilizi e per l'affidamento congiunto di progettazione e lavori per interventi edilizi), ristrutturazione e manutenzione di edifici pubblici, composto da malta cementizia autolivellante pronta all'uso, steso con regolo o barra livellatrice; il tutto per dare il titolo compiuto e finito a regola d'arte spessore fino a 20 mm Vedi voce n° 66 [m² 418.65]					418,65		
	SOMMANO m²					418,65	9,67	4'048,35
72 02CAM.E05. 001.001	Massetto con malta premiscelata a base cementizia, rispondente ai CAM,e rispondenti ai decreti del Ministero della Transizione ecologica (M.I.T.E.) aventi ad oggetto i criteri ambientali minimi (C.A.M.), tirato a regolo; il tutto per dare il titolo compiuto e finito a regola d'arte Spessore fino a cm. 4 Vedi voce n° 66 [m² 418.65]					418,65		
	SOMMANO m²					418,65	27,38	11'462,64
73 01.D05.005.0 02	Fornitura e posa in opera di membrana impermeabilizzante elastoplastomerica ad alta concentrazione di bitume e polimeri, con un lato protetto con scaglie di ardesia armata con t.n.t. a filo continuo poliestere, posta a fiamma flessibilità a freddo -10°C, spessore mm 4, in strato semplice					290,00		
	SOMMANO m²					290,00	10,95	3'175,50
74 PRCAM.P19 .021.002	Guaina liquida, rispondente al CAM di cui al decreto M.I.T.E 23-06-2022 (Criteri ambientali minimi per l'affidamento del servizio di progettazione di interventi edilizi, per l'affidamento dei lavori per interventi edilizi e per l'affidamento congiunto di progettazione e lavori per interventi edilizi.) elastobituminosa a freddo monocomponente per impermeabilizzazione strutture in muratura e calcestruzzo sia orizzontali che verticali.					100,00		
	SOMMANO kg					100,00	2,94	294,00
75 01.D05.010.0 01	applicazione di guaina liquida elastobituminosa a freddo monocomponente additivata per impermeabilizzazioni di superfici strutturali in calcestruzzo (impalcati, solai misto o in lastre ecc) da applicarsi a mano, esclusa la rasatura e regolarizzazione con malta cementizia, compreso la formazione di giunti, il taglio o la sigillatura degli incastri di muro, i colli di raccordo con le pareti verticali e il sollevamento dei materiali. in due mani per lo spessore di 3 mm terrazza balcone terrazza copertura		2,30	3,600		8,28		
			1,00	2,000		2,00		
			6,00	1,400		8,40		
						30,00		
	SOMMANO m²					48,68	39,89	1'941,85
76	Pannello isolante in polistirene espanso estruso XPS Vedi voce n° 39 [m² 186.50]					186,50		
	SOMMANO m2					186,50	15,09	2'814,29
	A RIPORTARE							271'267,10

Num.Ord. TARIFFA	DESIGNAZIONE DEI LAVORI	DIMENSIONI				Quantità	IMPORTI	
		par.ug.	lung.	larg.	H/peso		unitario	TOTALE
	RIPORTO							271'267,10
77 01.E07.005.0 03	POSA IN OPERA DI FINESTRE E PORTEFINESTRE in legno, pvc, alluminio, legnoalluminio e alluminiolegno, ad una o più ante. E' compreso il materiale per la posa e sigillatura/isolamento del giunto secondario su 3 piani funzionali secondo criteri e requisiti 11673-1, escluso il controtelaio e/o monoblocco. Per vani FINESTRA fino a 1,7 mq e con apertura oscillobattente e/o vasistas					2,00		
	SOMMANO cad					2,00	81,65	163,30
78 01.E07.005.0 07	POSA IN OPERA DI FINESTRE E PORTEFINESTRE in legno, pvc, alluminio, legnoalluminio e alluminiolegno, ad una o più ante. E' compreso il materiale per la posa e sigillatura/isolamento del giunto secondario su 3 piani funzionali secondo criteri e requisiti 11673-1, escluso il controtelaio e/o monoblocco. Per vani FINESTRA superiori a 1,7 mq e fino a 2,8 mq e con apertura oscillobattente e/o vasistas					7,00		
	SOMMANO cad					7,00	123,38	863,66
79 01.E07.005.1 11	POSA IN OPERA DI FINESTRE E PORTEFINESTRE in legno, pvc, alluminio, legnoalluminio e alluminiolegno, ad una o più ante. E' compreso il materiale per la posa e sigillatura/isolamento del giunto secondario su 3 piani funzionali secondo criteri e requisiti 11673-1, escluso il controtelaio e/o monoblocco. Per vani PORTAFINESTRA superiori a 4,6 mq e fino a 6 mq e con apertura oscillobattente e/o vasistas.					2,00		
	SOMMANO cad					2,00	240,01	480,02
80 PR.P70.002. 062	FINESTRE E PORTEFINESTRE IN PVC con profili estrusi in classe A, classificati in base alla zona climatica, classe I di reazione al fuoco, oltre alla marcatura CE (UNI EN 14351-1:2016), di qualunque dimensione con rinforzi, compreso di vetrocamera sigillata tramite guarnizioni, profili fermavetro ad incastro, serratura, ferramenta di attacco, sostegno e movimentazione ante, maniglie in alluminio. Trasmittanza termica minima prevista dalla normativa vigente (UNI EN ISO 10077-1). Sono esclusi i controtelai, la posa e l'assistenza muraria. finestra a 3 ante con apertura oscillobattente e/o vasistas, vetrocamera con lastra antinfortunistica ai sensi della UNI 7697 con marcatura CE, infisso bianco, trasmittanza totale $U_w \leq 1.75$ e ≤ 1.67 W/mqk per zone climatiche C e D vano scale piano primo edificio A ufficio per servizio fermo posta piano terra rialzato edificio B pranzo/soggiorno			2,500	2,000	5,00		
				1,950	2,700	5,27		
				2,200	2,700	5,94		
	SOMMANO m²					16,21	240,56	3'899,48
81 01.E07.005.1 07	POSA IN OPERA DI FINESTRE E PORTEFINESTRE in legno, pvc, alluminio, legnoalluminio e alluminiolegno, ad una o più ante. E' compreso il materiale per la posa e sigillatura/isolamento del giunto secondario su 3 piani funzionali secondo criteri e requisiti 11673-1, escluso il controtelaio e/o monoblocco. Per vani PORTAFINESTRA superiori a 2,8 mq e fino a 4,6 mq con apertura oscillobattente e/o vasistas					7,00		
	SOMMANO cad					7,00	183,08	1'281,56
82 PR.P70.002. 061	FINESTRE E PORTEFINESTRE IN PVC con profili estrusi in classe A, classificati in base alla zona climatica, classe I di reazione al fuoco, oltre alla marcatura CE (UNI EN 14351-1:2016), di							
	A RIPORTARE							277'955,12

Num.Ord. TARIFFA	DESIGNAZIONE DEI LAVORI	DIMENSIONI				Quantità	IMPORTI	
		par.ug.	lung.	larg.	H/peso		unitario	TOTALE
	RIPORTO							277'955,12
	<p>qualsunque dimensione con rinforzi, compreso di vetrocamera sigillata tramite guarnizioni, profili fermavetro ad incastro, serratura, ferramenta di attacco, sostegno e movimentazione ante, maniglie in alluminio. Trasmittanza termica minima prevista dalla normativa vigente (UNI EN ISO 10077-1). Sono esclusi i controtelai, la posa e l'assistenza muraria. finestra a 2 ante con apertura oscillobattente e/o vasistas, vetrocamera con lastra antinfortunistica ai sensi della UNI 7697 con marcatura CE, infisso bianco, trasmittanza totale $U_w \leq 1.75$ e ≤ 1.67 W/mqk per zone climatiche C e D</p> <p>piano seminterrato edificio B magazzino</p> <p>piano seminterrato edificio A spazio associazioni</p> <p>ufficio ufficio front office sala di attesa</p> <p>piano terra rialzato edificio B studio pranzo/soggiorno camera camera</p> <p>piano primo edificio A ufficio ambulatorio ufficio ufficio</p>		2,00	2,200	0,500	2,20		
				1,200	2,500	3,00		
				1,800	2,400	4,32		
				1,200	2,300	2,76		
				1,200	2,300	2,76		
				1,800	2,200	3,96		
				1,800	2,200	3,96		
				1,100	2,700	2,97		
				1,100	1,700	1,87		
				1,100	1,700	1,87		
		2,00		1,100	1,700	3,74		
				1,150	1,700	1,96		
				1,100	1,700	1,87		
				1,100	1,700	1,87		
				1,100	2,700	2,97		
	SOMMANO m²					42,08	254,98	10'729,56
83 01.E07.005.1 03	<p>POSA IN OPERA DI FINESTRE E PORTEFINESTRE in legno, pvc, alluminio, legnoalluminio e alluminiolegno, ad una o più ante. E' compreso il materiale per la posa e sigillatura/isolamento del giunto secondario su 3 piani funzionali secondo criteri e requisiti 11673-1, escluso il controtelaio e/o monoblocco. Per vani PORTAFINESTRA fino a 2,8 mq e con apertura oscillobattente e/o vasistas</p>					1,00		
	SOMMANO cad					1,00	122,60	122,60
84 PR.P70.002. 060	<p>FINESTRE E PORTEFINESTRE IN PVC con profili estrusi in classe A, classificati in base alla zona climatica, classe 1 di reazione al fuoco, oltre alla marcatura CE (UNI EN 14351-1:2016), di qualunque dimensione con rinforzi, compreso di vetrocamera sigillata tramite guarnizioni, profili fermavetro ad incastro, serratura, ferramenta di attacco, sostegno e movimentazione ante, maniglie in alluminio. Trasmittanza termica minima prevista dalla normativa vigente (UNI EN ISO 10077-1). Sono esclusi i controtelai, la posa e l'assistenza muraria. finestra ad un' anta con apertura oscillobattente e/o vasistas, vetrocamera con lastra antinfortunistica ai sensi della UNI 7697 con marcatura CE, infisso bianco, trasmittanza totale $U_w \leq 1.75$ e ≤ 1.67 W/mqk per zone climatiche C e D</p> <p>piano seminterrato edificio B magazzino</p> <p>piano terra rialzato edificio B wc</p> <p>piano primo edificio A wc utenti</p>			1,100	0,500	0,55		
				0,900	1,100	0,99		
				0,900	1,050	0,95		
	SOMMANO m²					2,49	278,52	693,51
85 01.E07.005.0 15	<p>POSA IN OPERA DI FINESTRE E PORTEFINESTRE in legno, pvc, alluminio, legnoalluminio e alluminiolegno, ad una o più ante. E' compreso il materiale per la posa e sigillatura/isolamento del giunto secondario su 3 piani funzionali secondo criteri e requisiti 11673-1, escluso il controtelaio e/o monoblocco. Per vani FINESTRA superiori</p>							
	A RIPORTARE							289'500,79

Num.Ord. TARIFFA	DESIGNAZIONE DEI LAVORI	DIMENSIONI				Quantità	IMPORTI	
		par.ug.	lung.	larg.	H/peso		unitario	TOTALE
	RIPORTO							293'075,24
	<p>compreso quanto altro occorre per dare l'opera finita. E' esclusa la fornitura e posa in opera del controtelaio. Portoncino d'ingresso di sicurezza con classe 3 antieffrazione tamburato coibentato, con scocca in lamiera elettrosaldata e rinforzi omega, con pannelli lisci o bugnati in PVC , a due ante.</p> <p>piano seminterrato ingresso blocco B ingresso a comune</p> <p style="text-align: right;">SOMMANO m²</p>			1,200 1,200	2,400 2,200	2,88 2,64	1'586,32	8'756,49
89 PR.P70.009. 001	<p>PORTONCINI DI INGRESSO IN PVC DI SICUREZZA sia da esterno che interno, con marcatura CE (UNI EN 14351-1:2016), di qualunque dimensione, compreso serratura di sicurezza meccanica (doppia mappa o a cilindro), ferramenta, cerniere, maniglie interne ed esterne standard e verniciatura. Con trasmittanza termica minima prevista dalla normativa vigente (UNI EN ISO 10077-1:2007) e certificazione antieffrazione (UNI EN 1627:2011). Le Classi di Resistenza di Tenuta all'Acqua devono corrispondere alle norme UNI EN 12207:2017, di Permeabilità all'Aria devono corrispondere alle norme UNI EN 12208:2000 e di Resistenza al carico del Vento devono corrispondere alle norme UNI EN 12210:20156. E' inoltre compreso quanto altro occorre per dare l'opera finita. E' esclusa la fornitura e posa in opera del controtelaio. Portoncino d'ingresso di sicurezza con classe 3 antieffrazione tamburato coibentato, con scocca in lamiera elettrosaldata e rinforzi omega, con pannelli lisci o bugnati in PVC , ad un'anta.</p> <p>piano seminterrato ingresso blocco A piano terra rialzato ingresso blocco B piano primo rialzato ingresso blocco A</p> <p style="text-align: right;">SOMMANO m²</p>			1,000 1,000 1,000	2,100 2,200 2,200	2,10 2,20 2,20	1'586,32	10'311,08
90 PR.P72.002. 015	<p>Controtelai e telai completi di catene di controvento e grappe di fissaggio. Sono escluse le opere murarie e la posa in opera. Telaio metallico da premurare portone blindato con cerniere a scomparsa con misure telaio 95 x 85, con dimensioni massime di circa 1,00x2,40 m.</p> <p style="text-align: right;">SOMMANO cad</p>					5,00	367,37	1'836,85
91 PR.P71.001. 001	<p>PORTE IN LEGNO porte interne [prEN 14351-2] di qualunque dimensione, compreso serratura, ferramenta, cerniere, guarnizioni, maniglie standard e verniciatura previa mano di preparazione con prodotto impregnante contro muffe e funghi. Porta tamburata con intelaiatura perimetrale in legno di Abete, struttura cellulare interna a nido d'api e pannelli fibro-legnosi impiallacciato sulle due facce in essenze varie (noce, mogano, rovere, ciliegio, larice, pino, douglas, ecc), con pannelli lisci o bugnati, a battente ad un'anta</p> <p>piano seminterrato edificio A ufficio ufficio wc piano terra rialzato edificio B ingresso wc camera camera piano primo edificio A ufficio ufficio wc utenti wc dipendenti ufficio per servizio fermo posta ambulatorio</p>	2,00		0,800 0,800 0,900 0,800 0,900 0,800 0,800 0,800 0,800 0,800 0,800 0,800 0,800	2,100 2,100 2,100 2,100 2,100 2,100 2,100 2,100 2,100 2,100 2,100 2,100 2,100	1,68 1,68 3,78 1,68 1,89 1,68 1,68 1,68 1,68 1,68 3,36 1,68 1,68		27,51
	A RIPORTARE							313'979,66

Num.Ord. TARIFFA	DESIGNAZIONE DEI LAVORI	DIMENSIONI				Quantità	IMPORTI	
		par.ug.	lung.	larg.	H/peso		unitario	TOTALE
	RIPORTO					27,51		313'979,66
	ufficio incremento per taglio porta 2cm	0,20	29,19	0,800	2,100	1,68 5,84		
	SOMMANO m²					35,03	522,36	18'298,27
92 PR.P72.002. 001	Controtelai e telai completi di catene di controvento e grappe di fissaggio. Sono escluse le opere murarie e la posa in opera. Controtelaio in legno di Abete per porte a battente, con dimensioni massime di circa 1,00x2,40 m.					16,00		
	SOMMANO cad					16,00	12,84	205,44
93	CANALE DI GRONDA IN LAMIERA ZINCATA. Canale di gronda, liscio o sagomato, in lamiera di ferro zincata, fornito e posto in opera. Sono compresi: l'onere per la formazione di giunti e sovrapposizioni chiodate a doppia fila di ribattini in acciaio e saldatura a stagno; le scossaline; le staffe di ferro; le cicogne murate e chiodate, poste ad interasse non superiore a m 1,00, legate con filo ferro zincato; la verniciatura a doppio strato di vernice ad olio, bianca o colorata, previa mano di minio. E' inoltre compreso quanto occorre per l'opera finita. Dello spessore di mm 8/10, sviluppo cm 50.					86,00		
	SOMMANO m					86,00	29,33	2'522,38
94	PLUVIALI IN LAMIERA ZINCATA. Pluviali in lamiera zincata a sezione quadrata o circolare, forniti e posti in opera. Sono compresi: le saldature; i gomiti; le staffe poste ad interasse non superiore a m 1,50; le legature; l'imbuto di attacco al canale di gronda; la verniciatura a doppio strato di vernice ad olio, bianca o colorata, previa una mano a coprire di vernice protettiva (minio). E' inoltre compreso quanto altro occorre per dare l'opera finita. Della sezione di cm 10x10 o diametro mm 100, spessore mm 8/10.					11,20 28,80		
	edificio B edificio A	2,00 4,00		5,600 7,200				
	SOMMANO m					40,00	25,65	1'026,00
95	ACCIAIO FE 00 UNI 7070-72. RISPONDENTE AI C.A.M.. Acciaio FE 00 UNI 7070-72 per impieghi non strutturali del tipo tondo, quadrato, piatto, angolare etc., fornito e posto in opera. Sono compresi: una mano di minio; tutti i lavori di muratura occorrenti. C.A.M. - I prodotti vernicianti devono essere conformi ai criteri ecologici e prestazionali previsti dalla decisione 2014/312/UE (30) e s.m.i. relativa all'assegnazione del marchio comunitario di qualità ecologica (p.2.4.2.11 del D.M. 11/10/2017). - Il materiale deve rispettare i limiti di emissione della tabella di cui al p.2.3.5.5 del D.M.11/10/2017. - Nei componenti, parti o materiali usati, non devono essere aggiunti intenzionalmente additivi e sostanze di cui al p.2.4.1.3 del D.M.11/10/2017 (sostanze pericolose). E' inoltre compreso quanto altro occorre per dare l'opera finita. Per ringhiere, inferriate, cancelli e simili.							
	ringhiera copertura ringhiera balcone	8,50	86,00 4,00		1,100 1,100	804,10 4,40		
	SOMMANO kg					808,50	9,98	8'068,83
	IMPIANTO IDRICO-SANITARIO (SpCat 2)							
96 PR.P29.102. 008	Rubinetterie per apparecchio sanitario: il materiale deve essere di ottima qualità, privo di difetti, slabbrature, ammaccature o altre deformazioni o imperfezioni e rispondente alle caratteristiche stabilite							
	A RIPORTARE							344'100,58

Num.Ord. TARIFFA	DESIGNAZIONE DEI LAVORI	DIMENSIONI				Quantità	IMPORTI	
		par.ug.	lung.	larg.	H/peso		unitario	TOTALE
	R I P O R T O							344'100,58
	dalle prescrizioni contrattuali e conforme alle consuetudini commerciali. Miscelatore cromato monocomando da incasso per doccia con corpo incassato, maniglia, cappuccio, rosone e braccio con soffione regolabile con snodo doccia blocco B					1,00		
	SOMMANO cad					1,00	342,07	342,07
97 PR.P29.102. 019	Rubinerterie per apparecchio sanitario: il materiale deve essere di ottima qualità, privo di difetti, slabbrature, ammaccature o altre deformazioni o imperfezioni e rispondente alle caratteristiche stabilite dalle prescrizioni contrattuali e conforme alle consuetudini commerciali. Miscelatore monocomando cromato per lavabo con scarico automatico con leva clinica a bocca girevole blocco A piano terra blocco A piano primo (ambulatorio e wc disabili)					2,00 2,00		
	SOMMANO cad					4,00	94,46	377,84
98 PR.P29.102. 018	Rubinerterie per apparecchio sanitario: il materiale deve essere di ottima qualità, privo di difetti, slabbrature, ammaccature o altre deformazioni o imperfezioni e rispondente alle caratteristiche stabilite dalle prescrizioni contrattuali e conforme alle consuetudini commerciali. Miscelatore monocomando cromato per lavabo con scarico automatico normale lavabo blocco A e B					2,00		
	SOMMANO cad					2,00	67,97	135,94
99 PR.P29.102. 001	Rubinerterie per apparecchio sanitario: il materiale deve essere di ottima qualità, privo di difetti, slabbrature, ammaccature o altre deformazioni o imperfezioni e rispondente alle caratteristiche stabilite dalle prescrizioni contrattuali e conforme alle consuetudini commerciali. Miscelatore monocomando cromato per bidet, erogazione a doccetta orientabile, completo di scarico, senza nipples e rosoni					4,00		
	SOMMANO cad					4,00	68,25	273,00
100 06.I01.004.0 02	Fornitura e posa in opera di apparecchi sanitari compreso quanto altro occorre per dare il lavoro finito. I materiali debbono essere d'ottima qualità privi di difetti, slabbrature, ammaccature o altre deformazioni o imperfezioni e rispondenti alle caratteristiche stabilite dalle prescrizioni contrattuali e conformi alle consuetudini commerciali, dovranno essere di tipo, scelta, qualità, caratteristiche, dimensioni, peso, colore e spessori come da prescrizioni contrattuali o come da richiesta della D.L. e comunque rispondenti alle norme UNI 4542-4543. lavabo da semincasso o da incasso in porcellana vetrificata (vitreus-china), completo di fori per la rubinetteria, collegato allo scarico ed alle tubazioni d'adduzione d'acqua calda e fredda. Sono compresi: la piletta; lo scarico automatico a pistone; il sifone a colonna; i flessibili a parete, corredati del relativo rosone in ottone cromato del tipo pesante; i relativi morsetti, bulloni, viti cromate, etc.					2,00		
	SOMMANO cad					2,00	401,44	802,88
101 06.I01.004.0 03	Fornitura e posa in opera di apparecchi sanitari compreso quanto altro occorre per dare il lavoro finito. I materiali debbono essere d'ottima qualità privi di difetti, slabbrature, ammaccature o altre deformazioni o imperfezioni e rispondenti alle caratteristiche stabilite dalle prescrizioni contrattuali e conformi alle consuetudini commerciali, dovranno essere di tipo, scelta, qualità, caratteristiche, dimensioni, peso, colore e spessori come da prescrizioni contrattuali o come da							
	A R I P O R T A R E							346'032,31

Num.Ord. TARIFFA	DESIGNAZIONE DEI LAVORI	DIMENSIONI				Quantità	IMPORTI	
		par.ug.	lung.	larg.	H/peso		unitario	TOTALE
	RIPORTO							346'032,31
	richiesta della D.L. e comunque rispondenti alle norme UNI 4542-4543. bidet a pavimento in porcellana vetrificata (vitreous-china) a pianta di forma variabile o comunque conforme ai prodotti in uso nel mercato, con erogazione d'acqua mediante monoforo o a tre fori, oppure da diaframmi laterali, fornito e posto in opera. Sono compresi: i raccordi alle tubazioni d'allaccio per l'adduzione dell'acqua calda e fredda; le relative viti, per il fissaggio a pavimento comunque realizzato; l'assistenza muraria; le guarnizioni.					1,00		
	SOMMANO cad					1,00	219,50	219,50
102 06.I01.004.0 09	Fornitura e posa in opera di apparecchi sanitari compreso quanto altro occorre per dare il lavoro finito. I materiali debbono essere d'ottima qualità privi di difetti, slabbature, ammaccature o altre deformazioni o imperfezioni e rispondenti alle caratteristiche stabilite dalle prescrizioni contrattuali e conformi alle consuetudini commerciali, dovranno essere di tipo, scelta, qualità, caratteristiche, dimensioni, peso, colore e spessori come da prescrizioni contrattuali o come da richiesta della D.L. e comunque rispondenti alle norme UNI 4542-4543. lavabo per disabili in porcellana vetrificata, realizzato secondo le vigenti norme di abbattimento delle barriere architettoniche, costituito da lavabo con disegno ergonomico dotato di fronte concavo, bordi arrotondati, appoggia gomiti, paraspruzzi. Sono compresi: le staffe rigide per il fissaggio a parete; il relativo fissaggio con viti idonee per ogni tipo di muratura e/o cartongesso; il sifone di scarico con piletta e raccordo flessibile; il collegamento alle tubazioni di adduzione acqua e scarico. E' inoltre compreso il materiale di consumo e quanto altro occorre per dare il lavoro finito. Sono esclusi: la rubinetteria; le tubazioni di allaccio e di scarico.					3,00		
	SOMMANO cad					3,00	300,34	901,02
103 06.I01.004.0 08	Fornitura e posa in opera di apparecchi sanitari compreso quanto altro occorre per dare il lavoro finito. I materiali debbono essere d'ottima qualità privi di difetti, slabbature, ammaccature o altre deformazioni o imperfezioni e rispondenti alle caratteristiche stabilite dalle prescrizioni contrattuali e conformi alle consuetudini commerciali, dovranno essere di tipo, scelta, qualità, caratteristiche, dimensioni, peso, colore e spessori come da prescrizioni contrattuali o come da richiesta della D.L. e comunque rispondenti alle norme UNI 4542-4543. vaso igienico in porcellana vetrificata compreso di cassetta a zaino per il lavaggio in vitreous-china, il vaso è del tipo con scarico a pavimento o a parete, fornito e posto in opera. Sono compresi: il fissaggio con viti e borchie d'acciaio cromato; le relative guarnizioni; il sedile ed il coperchio di buona qualità, la cassetta di lavaggio sarà completa di batteria interna a funzionamento silenzioso; rubinetto d'interruzione e guarnizioni di gomma; compreso il collegamento alla rete idrica esistente.					2,00		
	SOMMANO cad					2,00	606,68	1'213,36
104 06.I01.004.0 10	Fornitura e posa in opera di apparecchi sanitari compreso quanto altro occorre per dare il lavoro finito. I materiali debbono essere d'ottima qualità privi di difetti, slabbature, ammaccature o altre deformazioni o imperfezioni e rispondenti alle caratteristiche stabilite dalle prescrizioni contrattuali e conformi alle consuetudini commerciali, dovranno essere di tipo, scelta, qualità, caratteristiche, dimensioni, peso, colore e spessori come da prescrizioni contrattuali o come da richiesta della D.L. e comunque rispondenti alle norme UNI 4542-4543. vaso igienico in porcellana vetrificata realizzato per disabili secondo le vigenti norme di abbattimento delle barriere architettoniche, costituito da vaso con disegno speciale a catino allungato, apertura anteriore per introduzione doccetta, altezza da							
	A RIPORTARE							348'366,19

Num.Ord. TARIFFA	DESIGNAZIONE DEI LAVORI	DIMENSIONI				Quantità	IMPORTI	
		par.ug.	lung.	larg.	H/peso		unitario	TOTALE
	RIPORTO							348'366,19
	pavimento di cm 50, sifone incorporato, cassetta di risciacquo a zaino, batteria di scarico, pulsante sulla cassetta o a distanza, sedile rimovibile in plastica, fornito e posto in opera. Sono compresi: il fissaggio con viti e borchie di acciaio cromato; le relative guarnizioni; l'assistenza muraria. E' inoltre compreso quanto altro occorre per dare il lavoro finito.					3,00		
	SOMMANO cad					3,00	474,69	1'424,07
105 06.I01.004.0 05	Fornitura e posa in opera di apparecchi sanitari compreso quanto altro occorre per dare il lavoro finito. I materiali debbono essere d'ottima qualità privi di difetti, slabbature, ammaccature o altre deformazioni o imperfezioni e rispondenti alle caratteristiche stabilite dalle prescrizioni contrattuali e conformi alle consuetudini commerciali, dovranno essere di tipo, scelta, qualità, caratteristiche, dimensioni, peso, colore e spessori come da prescrizioni contrattuali o come da richiesta della D.L. e comunque rispondenti alle norme UNI 4542-4543. piatto per doccia in gres porcellanato (fire-clay) bianco delle dimensioni standard di mercato di circa cm 80x80, fornito e posto in opera, completo di piletta e griglia di scarico cromate, di raccordo alle tubazioni d'allaccio, con superficie antisdrucciolevole, da installare sopra pavimento a semincasso.					1,00		
	SOMMANO cad					1,00	216,02	216,02
106 PR.P29.103. 015	Apparecchio sanitario per disabili ed accessori: il materiale deve essere di ottima qualità, privo di difetti, slabbature, ammaccature o altre deformazioni o imperfezioni e rispondente alle caratteristiche stabilite dalle prescrizioni contrattuali e conforme alle consuetudini commerciali. Maniglione orizzontale per doccia, vasca, WC, porta, ecc., in alluminio rivestito in nylon, diametro esterno 35 mm interasse degli agganci a muro 835 mm				2,000	2,00		
	SOMMANO cad					2,00	47,86	95,72
107 PR.P29.103. 014	Apparecchio sanitario per disabili ed accessori: il materiale deve essere di ottima qualità, privo di difetti, slabbature, ammaccature o altre deformazioni o imperfezioni e rispondente alle caratteristiche stabilite dalle prescrizioni contrattuali e conforme alle consuetudini commerciali. Maniglione orizzontale per doccia, vasca, WC, porta, ecc., in alluminio rivestito in nylon, diametro esterno 35 mm interasse degli agganci a muro 555 mm					3,000		
	SOMMANO cad					3,00	66,68	200,04
108 PR.P29.103. 016	Apparecchio sanitario per disabili ed accessori: il materiale deve essere di ottima qualità, privo di difetti, slabbature, ammaccature o altre deformazioni o imperfezioni e rispondente alle caratteristiche stabilite dalle prescrizioni contrattuali e conforme alle consuetudini commerciali. Maniglione verticale colorato per bagno a parete, altezza 161 cm, in tubo di alluminio rivestito in nylon, diametro esterno 35 mm:					3,00		
	SOMMANO cad					3,00	109,54	328,62
	SCARICHI E FOGNATURE (SpCat 3)							
109 01.F06.001.0	Fornitura e posa in opera di tubazioni in P.V.C. con spessori e caratteristiche rispondenti alle indicazioni UNI e IIP, con giunti a							
	A RIPORTARE							350'630,66

Num.Ord. TARIFFA	DESIGNAZIONE DEI LAVORI	DIMENSIONI				Quantità	IMPORTI	
		par.ug.	lung.	larg.	H/peso		unitario	TOTALE
	RIPORTO							350'630,66
02	bicchiere e idonee guarnizioni in anelli elastomerici, termoresistente fino a 95°, per scarichi discontinui. Poste in opera dentro traccia o cavedio, compreso staffe e collari: tubazioni diam. est. 40 mm spess. 3 mm scarichi e areazione		50,00			50,00		
	SOMMANO m					50,00	14,43	721,50
110 01.F06.001.0 05	Fornitura e posa in opera di tubazioni in P.V.C. con spessori e caratteristiche rispondenti alle indicazioni UNI e IIP, con giunti a bicchiere e idonee guarnizioni in anelli elastomerici, termoresistente fino a 95°, per scarichi discontinui. Poste in opera dentro traccia o cavedio, compreso staffe e collari: tubazioni diam. est. 80 mm spess. 3 mm scarichi e areazione		50,00			50,00		
	SOMMANO m					50,00	20,52	1'026,00
111 01.F06.001.0 07	Fornitura e posa in opera di tubazioni in P.V.C. con spessori e caratteristiche rispondenti alle indicazioni UNI e IIP, con giunti a bicchiere e idonee guarnizioni in anelli elastomerici, termoresistente fino a 95°, per scarichi discontinui. Poste in opera dentro traccia o cavedio, compreso staffe e collari: tubazioni diam. est. 125 mm spess. 3,2 mm scarichi e areazione		50,00			50,00		
	SOMMANO m					50,00	26,63	1'331,50
	IMPIANTO IDRICO-SANITARIO (SpCat 2)							
112 06.I01.003.0 03	Fornitura e posa in opera di tubi in multistrato: strato esterno in polietilene, strato intermedio in alluminio, strato interno in polietilene reticolato, per distribuzioni idrico sanitarie orizzontali e verticali fino all'esterno dei servizi igienici. Compresi sfridi, pezzi speciali e staffaggi. Ø (mm) 26 spessore (mm) 3,0 collegamenti con fosse biologiche pluviali e scarichi		80,00			80,00		
	SOMMANO m					80,00	17,90	1'432,00
113 06.I01.005.0 01	Attacco per lavatrice e/o lavastoviglie compresa apparecchiatura con rubinetto portagomma, attacco per scarico con sifone e piatto cromato, corredato di rete di scarico (PEHD) (ml 2) e adduzione di acqua calda e fredda (ml 2) : Con tubo in acciaio zincato senza saldatura Ø1/2'					2,00		
	SOMMANO cad					2,00	102,63	205,26
	OPERE EDILI (SpCat 1)							
114 01.F06.010.0 02	Fornitura e posa in opera di pozzetti prefabbricati in c.a.p con chiusino (lapide) per traffico pedonale e tappo in cls, compreso sottofondo e rinfianchi in calcestruzzo Rck 15 di spessore non inferiore a cm. 10. pozzetto dimensioni esterne 40 x 40 x 40 cm pozzetti raccolta acque meteoriche					6,00		
	SOMMANO cad					6,00	84,19	505,14
115 01.F06.010.0 08	Fornitura e posa in opera di pozzetti prefabbricati in c.a.p con chiusino (lapide) per traffico pedonale e tappo in cls, compreso sottofondo e rinfianchi in calcestruzzo Rck 15 di spessore non inferiore a cm. 10. pozzetto dimensioni esterne 100 x 100 x 100 cm							
	A RIPORTARE							355'852,06

Num.Ord. TARIFFA	DESIGNAZIONE DEI LAVORI	DIMENSIONI				Quantità	IMPORTI	
		par.ug.	lung.	larg.	H/peso		unitario	TOTALE
	RIPORTO							355'852,06
	SOMMANO cad					2,00		
						2,00	444,93	889,86
	SCARICHI E FOGNATURE (SpCat 3)							
116	svuotatura, sanificazione e sistemazione fosse biologiche esistenti, ripristino o sostituzione di dispositivi di comunicazione tra le camere (sella) diametro 12.5 cm e quant'altro necessario al corretto funzionamento delle fosse e nel rispetto del regolamento edilizio.					2,00		
	SOMMANO a corpo					2,00	900,00	1'800,00
	ASCENSORI (SpCat 6)							
117	Fornitura e posa in opera di servoscala a pedana rettilineo dotato di comandi di salita e discesa a bordo del tipo uomo presente, di due braccioli di sicurezza, di pedana ribaltabile manualmente, nonché di tutti i sistemi anti schiacciamento, antiurto anticesoimento previsti per legge. Inclusa nella fornitura 02 radiocomandi che permettono di movimentare la macchina fino a 6 mt di distanza e l'abilitazione della macchina solo e solamente mediante chiave. Riduttore irreversibile, paracadute a presa progressiva, manovra a mano, bandelle automatiche di adeguamento ai piani, con riparto antisdrucciolevole, doppia barra di protezione integrale e motorizzata, doppio fondo di sicurezza, sistema antiurto, anticesoimento, antischiacciamento, comandi di salita e discesa, a bordo, del tipo uomo presente, tutti i posti comando dotati di chiave estraibile, colore bianco con guida nera, chiamata dai piani con radiocomando (n. 2 compresi) Installazione lato scale salendo destro, partenza in piano per 1250 mm almeno, arrivo a filo ultima alzata, lunghezza guida per 11 scalini, curva a 90 assenti, guide 80x40, attacco con piede sui gradini in alluminio compresi, portata Kg 300, tensione 220V, ingombro guida 135 mm min. dal muro, ingombro pedana chiusa 430 mm, dimensione pedana 750x600mm, consumo 0,75-1.0 kW, velocità 0,10 metri al sec. Conforme alla direttiva Europea 2006/95 CEE "Bassa Tensione", alla Direttiva Europea 2004/108/CEE "Compatibilità Elettromagnetica", alla Direttiva Europea 2006/42/CEE "Direttiva Macchine" (autocertificazione) e a norma DLGS n. 17 del 19/02/201					1,00		
	SOMMANO					1,00	6'580,00	6'580,00
118	Fornitura e posa di piattaforma elevatrice Portata – Capienza 385 kg (3 persone), velocità 0,15 m/s con livellamento di precisione, corsa 3.6 m, 2 fermate, con 1 accesso e 2 servizi, alimentazione Alternata monofase 230 V – 50 Hz, azionamento Elettrico Geared, potenza motore 0,57 kW, vano di corsa realizzato in Cemento Armato, dimensioni Interne del vano corsa 1460 mm x 1730 mm (LxP), guide cabina da 3 metri combinate con il contrappeso ancorate alle pareti del vano a mezzo di staffe opportunamente dimensionate, testata 2650 mm MINIMO, Fossa 130 mm, EAR (Discesa di emergenza in mancanza di tensione al piano più basso con apertura porta). Per quanto riguarda l'impianto di comunicazione è previsto un collegamento bidirezionale di comunicazione con la centrale operativa e si rende necessaria una linea telefonica senza la quale non potrà essere collaudato l'impianto vi sarà l'impossibilità dell'emissione del CE. Dimensione cabina 1100 mm x 1400 mm x 2100 mm (LxPxH), Pavimento in lamiera d'acciaio ricoperto in gomma liscia, soffitto							
	A RIPORTARE							365'121,92

Num.Ord. TARIFFA	DESIGNAZIONE DEI LAVORI	DIMENSIONI				Quantità	IMPORTI	
		par.ug.	lung.	larg.	H/peso		unitario	TOTALE
	RIPORTO							365'121,92
	<p>non calpestabile, dotato di botola apribile controllata da contatto elettrico per accedere alle operazioni di manutenzione vano La piattaforma viene progettata e prodotta nell'osservanza delle:</p> <p>▼ ▼ ▼ ▼</p> <p style="text-align: right;">SOMMANO</p> <p style="text-align: center;">SICUREZZA (SpCat 7)</p>					1,00		
						1,00	15'000,00	15'000,00
119 AT.N10.001. 004	<p>Ponteggio metallico ad elementi prefabbricati, esclusa illuminazione notturna ed idonea segnaletica. Montaggio ponteggio, incluso nolo per il primo mese. prospetto sud via zarini</p> <p>prospetto est via lazzerini prospetto nord</p> <p>prospetto ovest</p> <p style="text-align: right;">SOMMANO m²</p>			14,500 6,200 15,500 6,200 15,500	8,500 5,800 8,700 5,800 8,500 8,700	123,25 35,96 134,85 35,96 131,75 134,85		
						596,62	18,86	11'252,25
120 AT.N10.001. 005	<p>Ponteggio metallico ad elementi prefabbricati, esclusa illuminazione notturna ed idonea segnaletica. Smontaggio ponteggio Vedi voce n° 119 [m² 596.62]</p> <p style="text-align: right;">SOMMANO m²</p>					596,62		
						596,62	8,10	4'832,62
121 AT.N10.001. 010	<p>Ponteggio metallico ad elementi prefabbricati, esclusa illuminazione notturna ed idonea segnaletica. Noleggio oltre il primo mese di utilizzo, calcolato al mq per ogni mese di utilizzo. Vedi voce n° 119 [m² 596.62]</p> <p style="text-align: right;">SOMMANO m²</p>	1,00				596,62		
						596,62	3,03	1'807,76
122 AT.N10.007. 006	<p>Castello di tiro compreso ancoraggio della struttura con controventature in ogni ordine e con piano di servizio e sottoponte in tavoloni opportunamente fermati, completo di fermapiEDE, parapetti e scale perfettamente agibili, atto a sostenere l'installazione di montacarichi e tramoggia di scarico, compreso sollevamenti e cali a terra; misurato per perimetro di base per l'altezza. Esclusa la segnaletica diurna e notturna. Montaggio castello di tiro in appoggio a terra o sospeso da terra per permettere l'accesso di carico e scarico, con 3 lati di m 1,80 in tubo e giunto, incluso nolo per il primo mese.</p> <p style="text-align: right;">SOMMANO m²</p>	2,00	5,40		8,500	91,80		
						91,80	24,04	2'206,87
123 AT.N10.007. 008	<p>Castello di tiro compreso ancoraggio della struttura con controventature in ogni ordine e con piano di servizio e sottoponte in tavoloni opportunamente fermati, completo di fermapiEDE, parapetti e scale perfettamente agibili, atto a sostenere l'installazione di montacarichi e tramoggia di scarico, compreso sollevamenti e cali a terra; misurato per perimetro di base per l'altezza. Esclusa la segnaletica diurna e notturna. Smontaggio castello di tiro in tubo e giunto.</p> <p>Vedi voce n° 122 [m² 91.80]</p>					91,80		
						91,80		400'221,42
	A RIPORTARE					91,80		

Num.Ord. TARIFFA	DESIGNAZIONE DEI LAVORI	DIMENSIONI				Quantità	IMPORTI	
		par.ug.	lung.	larg.	H/peso		unitario	TOTALE
	RIPORTO					91,80		400'221,42
	SOMMANO m²					91,80	10,67	979,51
124 AT.N10.007. 010	Castello di tiro compreso ancoraggio della struttura con controventature in ogni ordine e con piano di servizio e sottoponte in tavoloni opportunamente fermati, completo di fermapiede, parapetti e scale perfettamente agibili, atto a sostenere l'installazione di montacarichi e tramoggia di scarico, compreso sollevamenti e cali a terra; misurato per perimetro di base per l'altezza. Esclusa la segnaletica diurna e notturna. Noleggio oltre il primo mese di utilizzo di castello di tiro in tubo e giunto, calcolato al mq per ogni mese di utilizzo. Vedi voce n° 122 [m² 91.80]	8,00				734,40		
	SOMMANO m²					734,40	1,77	1'299,89
125 17.P07.002.0 01	Segnaletica e illuminazione di sicurezza Lanterna segnaletica a luce rossa fissa, con interruttore manuale, alimentata in B.T. a 6 volts o a batteria, certificata CE secondo la UNI EN 12352:2006					8,00		
	SOMMANO cad					8,00	17,08	136,64
126 17.N06.004.0 11	Box prefabbricati di cantiere composti da: struttura di base sollevata da terra e avente struttura portante in profilati metallici, copertura e tamponatura con pannelli sandwich autoportanti in lamiera zincata con interposto isolante, pavimentazione in PVC su supporto in legno idrofugo, infissi in alluminio anodizzato, impianto elettrico, impianto termico, impianto idrico (acqua calda e fredda) e fognario; esclusi allacciamenti e realizzazione basamento- compreso montaggio e smontaggio. adibito a spogliatoio di dimensioni cm 240x450x240 - noleggio mensile					9,00		
	SOMMANO cad					9,00	306,55	2'758,95
127 AT.N10.011. 001	Fornitura ed installazione rete di protezione. schermatura 35 %			596,000		596,00		
	SOMMANO m²					596,00	1,86	1'108,56
128 17.N06.005.0 01	WC chimici portatile senza lavamani - noleggio mensile					9,00		
	SOMMANO cad					9,00	211,12	1'900,08
129 17.N07.002.0 15	Segnaletica e illuminazione di sicurezza Noleggio segnaletica cantieristica di divieto, obbligo, pericolo, sicurezza da parete, in alluminio, di forma rettangolare, dimensione mm 180x120, spessore mm 0,5, distanza lettura max 4 metri, per un mese. (par.ug.=4,00*1)	4,00				4,00		
	SOMMANO cad					4,00	29,00	116,00
130 17.N05.002.0 14	Recinzioni e accessi di cantiere Montaggio di recinzione area adibita a cantiere, esclusa idonea segnaletica diurna e notturna - con pannelli elettrozincati di lunghezza 3,50 mt x H 2,00 + basamento in cemento, incluso nolo per il primo mese.					25,00		
	SOMMANO cad					25,00	22,92	573,00
	A RIPORTARE							409'094,05

Num.Ord. TARIFFA	DESIGNAZIONE DEI LAVORI	DIMENSIONI				Quantità	IMPORTI	
		par.ug.	lung.	larg.	H/peso		unitario	TOTALE
	RIPORTO							409'094,05
131 17.N05.002.0 17	Recinzioni e accessi di cantiere Smontaggio di recinzione per area adibita a cantiere, esclusa idonea segnaletica diurna e notturna - con pannelli elettrozincati di lunghezza 3,50 mt x H 2,00 con basamento in cemento.					25,00		
	SOMMANO cad					25,00	10,19	254,75
132 17.N05.002.0 20	Recinzioni e accessi di cantiere Noleggio oltre il primo mese di utilizzo di recinzione per area adibita a cantiere realizzata con pannelli elettrozincati di lunghezza 3,50 mt x H 2,00 con basamento in cemento, esclusa segnaletica e calcolato cad per ogni mese di utilizzo					8,00		
	SOMMANO cad					8,00	5,56	44,48
133 17.N05.004.0 01	Trabattelli Nolo di ponte mobile di servizio a elementi prefabbricati ad innesto, con ruote e stabilizzatori, completo di piano di lavoro rettangolare di altezza fino a m 3,00, nolo minimo 5 giorni.					175,00		
	SOMMANO giornaliero					175,00	10,96	1'918,00
134 17.P07.003.0 01	Attrezzature di primo soccorso Cassetta contenente presidi medicali prescritti dall'allegato 1 D.M. 15.7.2003 n. 389					1,00		
	SOMMANO cad					1,00	97,85	97,85
135 17.P07.004.0 01	Mezzi antincendio Estintore portatile a polvere omologato, montato a parete con apposite staffe e corredato di cartello di segnalazione, compresa manutenzione periodica - da kg. 6.					2,00		
	SOMMANO cad					2,00	56,84	113,68
136 17.S08.002.0 01	Riunioni di informazione Informazione dei lavoratori mediante la distribuzione di opuscoli informativi sulle norme di igiene e sicurezza del lavoro					5,00		
	SOMMANO ognuno					5,00	27,51	137,55
137 17.P07.002.0 12	Segnaletica e illuminazione di sicurezza Cartello generico, da parete, in alluminio, di forma rettangolare, spessore mm 0,5, dimensione mm 120x80					4,00		
	SOMMANO cad					4,00	4,96	19,84
138 17.S08.002.0 02	Riunioni di informazione Assemblea periodica dei lavoratori in materia di sicurezza e di salute, con particolare riferimento al proprio posto di lavoro ed alle proprie mansioni					5,00		
	SOMMANO ora				5,000	5,00	50,43	252,15
139 17.P07.003.0 02	Attrezzature di primo soccorso Kit levaschegge costituito da una valigetta dim. cm 23x17x4,5h contenente l'occorrente per togliere dagli occhi schegge metalliche o di altra natura							
	A RIPORTARE							411'932,35

Firmato da:

ANTONELLA GESUALDI

codice fiscale GSLNNL76H53G999I

num.serie: 2204162636277868512

emesso da: ArubaPEC EU Qualified Certificates CA G1

valido dal 13/07/2023 al 13/07/2026