

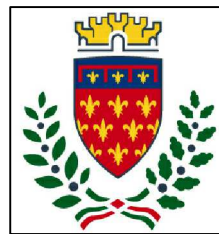

Finanziato
dall'Unione europea
NextGenerationEU



comune di
PRATO
Codice Fiscale: 84006890481

PNRR - Missione 5 – Inclusione e Coesione – Componente 2 - Sottocomponente 1-
Investimento 1.3 “Housing temporaneo e stazione di Posta”
finanziato dall'Unione Europea - NextGeneration EU - Sub-Investimento 1.3.2

STAZIONE DI POSTA- CENTRO SERVIZI - VIA A. ZARINI 1

CUP

G64H22000330006

Titolo

Elenco Elaborati

Fase

Progetto Fattibilità Tecnica Economica

Servizio	Servizio Edilizia storico monumentale ed immobili comunali, Politiche energetiche e Datore di Lavoro
Dirigente del servizio	Arch. Francesco Caporaso
Responsabile Unico del Progetto	Arch. Antonio Silvestri

Progettisti delle opere architettoniche

Arch. Antonella Gesualdi - Comune di Prato

Ing. Silvia Parenti - Comune di Prato

Progettista opere strutturali

Ing. Francesco Sanzo - Comune di Prato

Progettista opere impiantistiche

Ing. Gherardo Montano

Progettista acustica

Arch. Solange Sauro

Coordinatore alla sicurezza in fase di progettazione

Arch. Antonella Gesualdi - Comune di Prato

Coordinatore alla sicurezza in fase di esecuzione

Legenda codici

A - opere architettoniche

E - impianti elettrici

M - impianti meccanici

SIC - sicurezza



Tavola: R-EE

Scala:

Spazio riservato agli uffici:

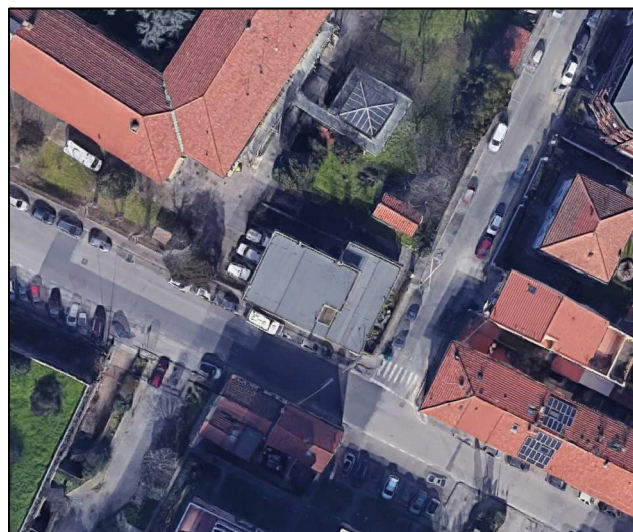

ELENCO ELABORATI

Elaborati generali

R-EE	Elenco elaborati
R-REL	Relazione tecnica e sostenibilità dell'opera
R- FOTO	Documentazione fotografica
R-CME	Computo metrico estimativo
R-QE	Quadro economico
R- PSC	Prime indicazioni della sicurezza e cronoprogramma
R - PDM	Piano preliminare di manutenzione
R - CAP	Disciplinare descrittivo prestazionale elementi tecnici

Progetto architettonico

A - 01	Planimetria di inquadramento
A - 02	Stato attuale- piante, sezioni e prospetti
A - 03	Stato progetto- piante, sezioni e prospetti
A - 04	Stato sovrapposto- - piante, sezioni e prospetti

Progetto Impianti elettrici

E- REL	Relazione tecnica impianti elettrici
E- CME	Stima costi impianti elettrici
E - 01	Planimetria impianti elettrici piano terra
E - 02	Planimetria impianti elettrici piano terra

Progetto Impianti meccanici

M-REL	Relazione tecnica impianti meccanici
M - CME	Stima costi impianti meccanici
M - 01	Planimetria impianto di condizionamento piano terra
M - 02	Planimetria impianto di condizionamento piano terra

Progetto opere strutturali

S - REL	Relazione opere strutturali
S - 01	Progetto strutturale piano interrato
S - 02	Progetto strutturale piano terra

Firmato da:

ANTONELLA GESUALDI

codice fiscale GSLNNL76H53G999I

num.serie: 2204162636277868512

emesso da: ArubaPEC EU Qualified Certificates CA G1

valido dal 13/07/2023 al 13/07/2026