

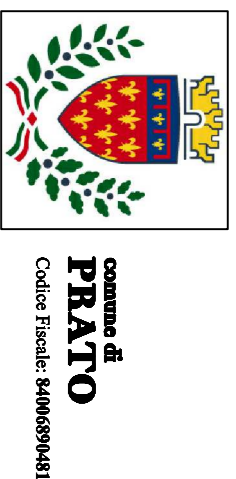

Finanziato
dall'Unione europea
NextGenerationEU



PNRR - Missione 5 - Induzione e Coesione - Componente 2 - Sottocomponente 1-
Investimento 1.3- Housing temporaneo e stazione di Posta
finanziato dall'Unione Europea - NextGeneration EU - Sub-Investimento 1.3.2
STAZIONE DI POSTA- CENTRO SERVIZI - VIA A. ZARINI 1

CUP
G64H22000330006

TITOLO

Stato Progetto: Pianta - Prospetti - Sezioni

Fase

Progetto Fattibilità Tecnica Economica

Servizio **Servizio Edilizia storico monumentale ed Immobili comunali, Politiche energetiche e Datore di Lavoro**
Dirigente del servizio **Arch. Francesco Caporaso**
Responsabile Unico del Progetto **Arch. Antonio Silvestri**

Progettisti delle opere architettoniche

Arch. Antonella Gasaldi - Comune di Prato

Ing. Silvia Parenti - Comune di Prato

Progettista opere strutturali

Ing. Francesco Sanzo - Comune di Prato

Progettista opere impiantistiche

Ing. Giancarlo Montano

Progettista acustica

Arch. Solange Sauro

Coordinatore alla sicurezza in fase di progettazione

Arch. Antonella Gasaldi - Comune di Prato

Coordinatore alla sicurezza in fase di esecuzione

Legenda colori

A - opere architettoniche

E - Impianti elettrici

M - Impianti meccanici

SIC - sicurezza

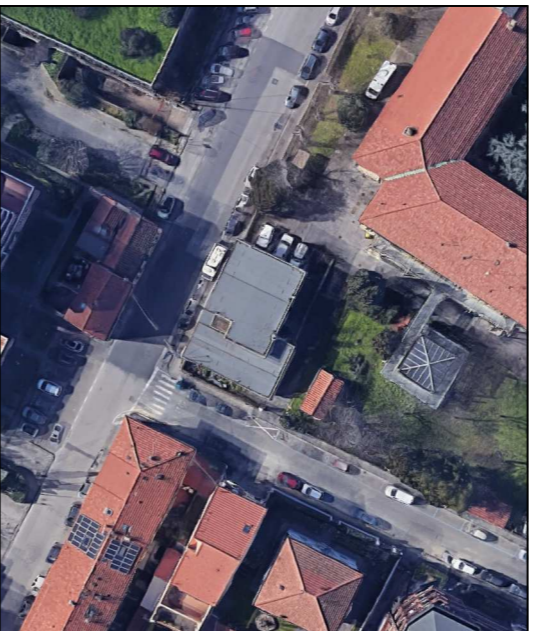

© Copyright Comune di Prato - Servizio Edilizia storico monumentale ed immobili comunali - Politiche energetiche e Datore di lavoro
e messa in riproduzione anche parziale del documento
data **Dicembre 2023**

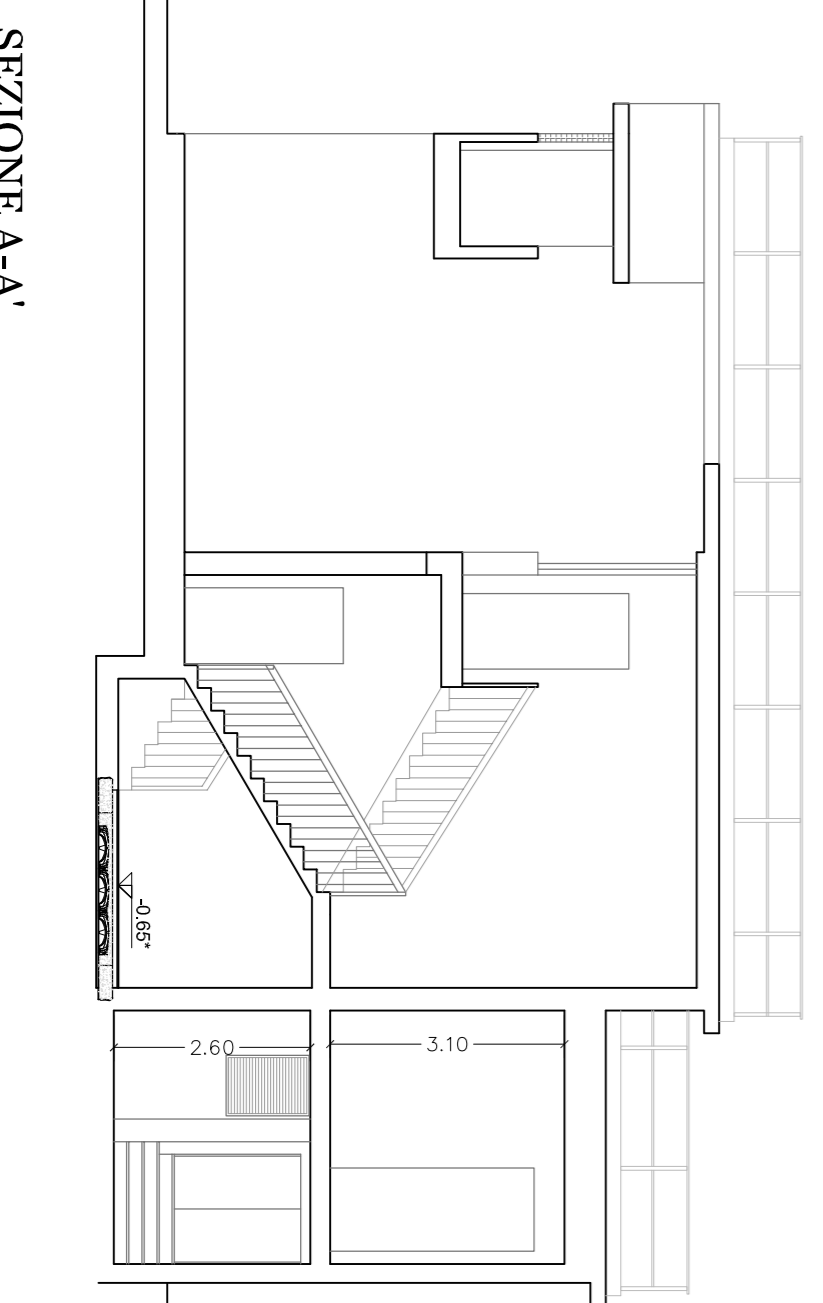

SEZIONE A-A'

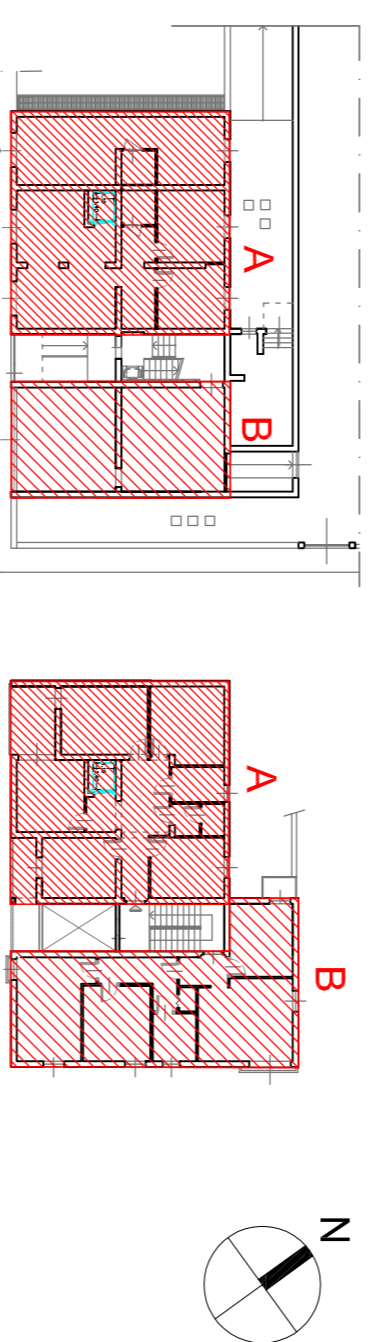

KEY PLAN

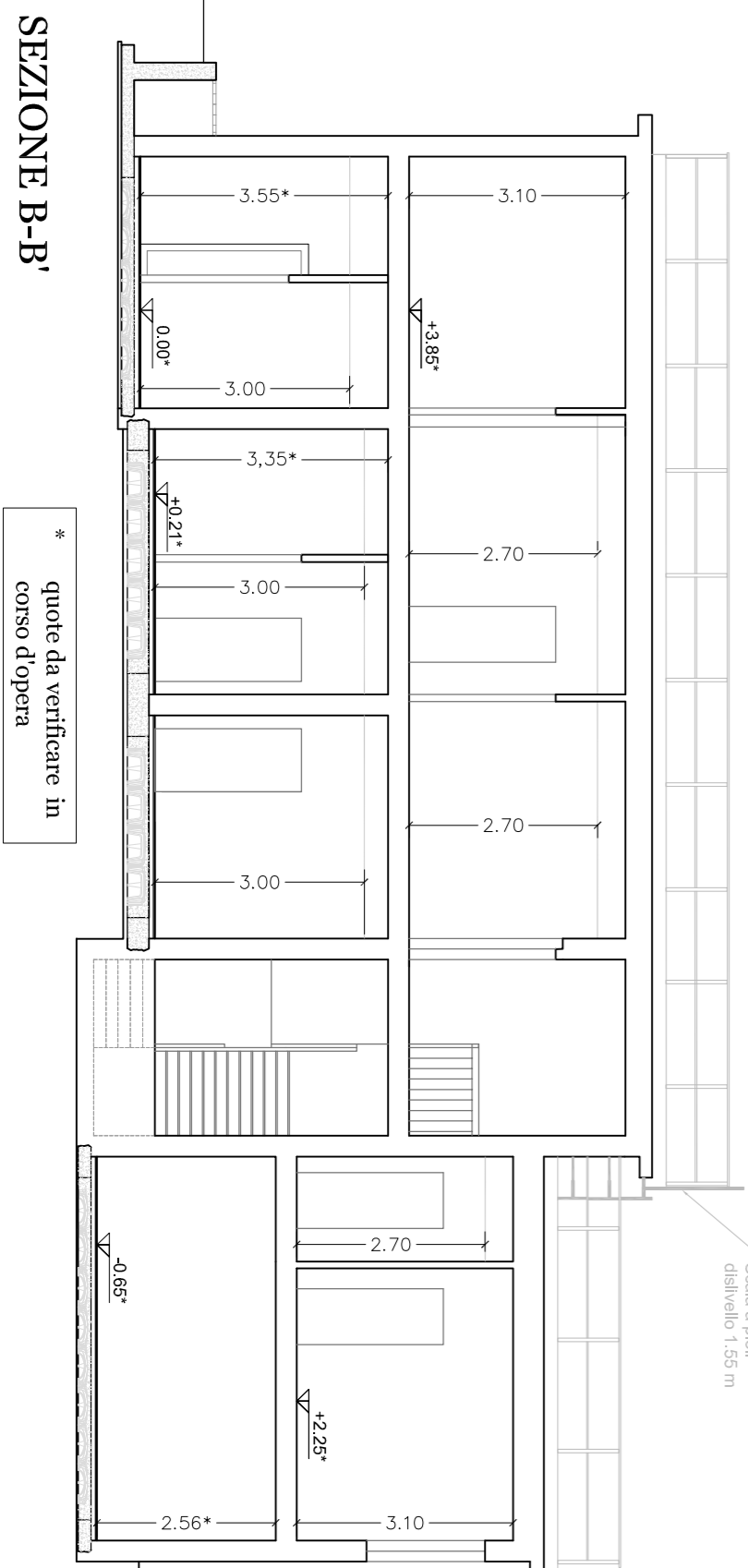

SEZIONE B-B'

* quote da verificare in corso d'opera

PROSPETTO SUD-EST

PROSPETTO SUD-OVEST

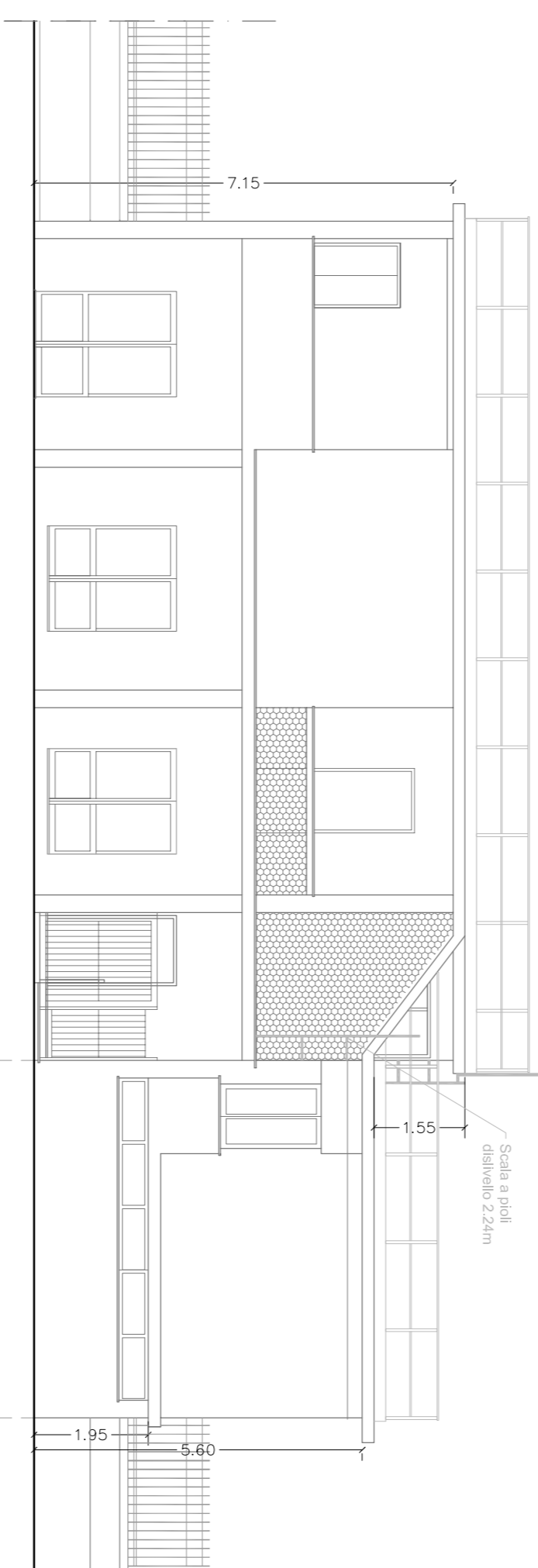

PROSPETTO SUD-OVEST

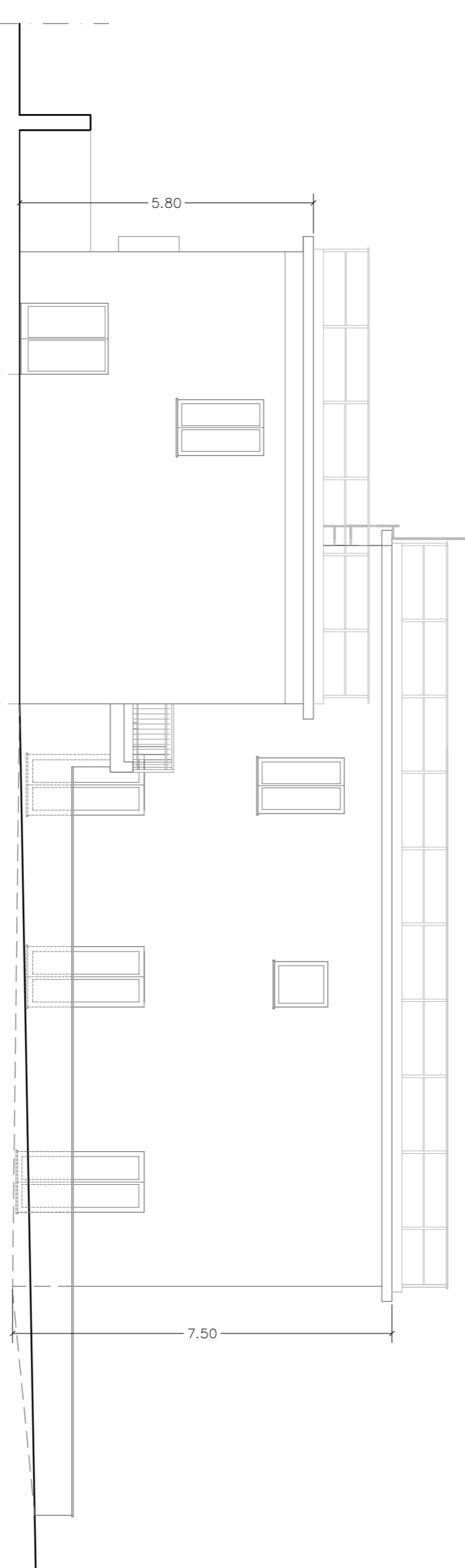

PROSPETTO NORD-EST

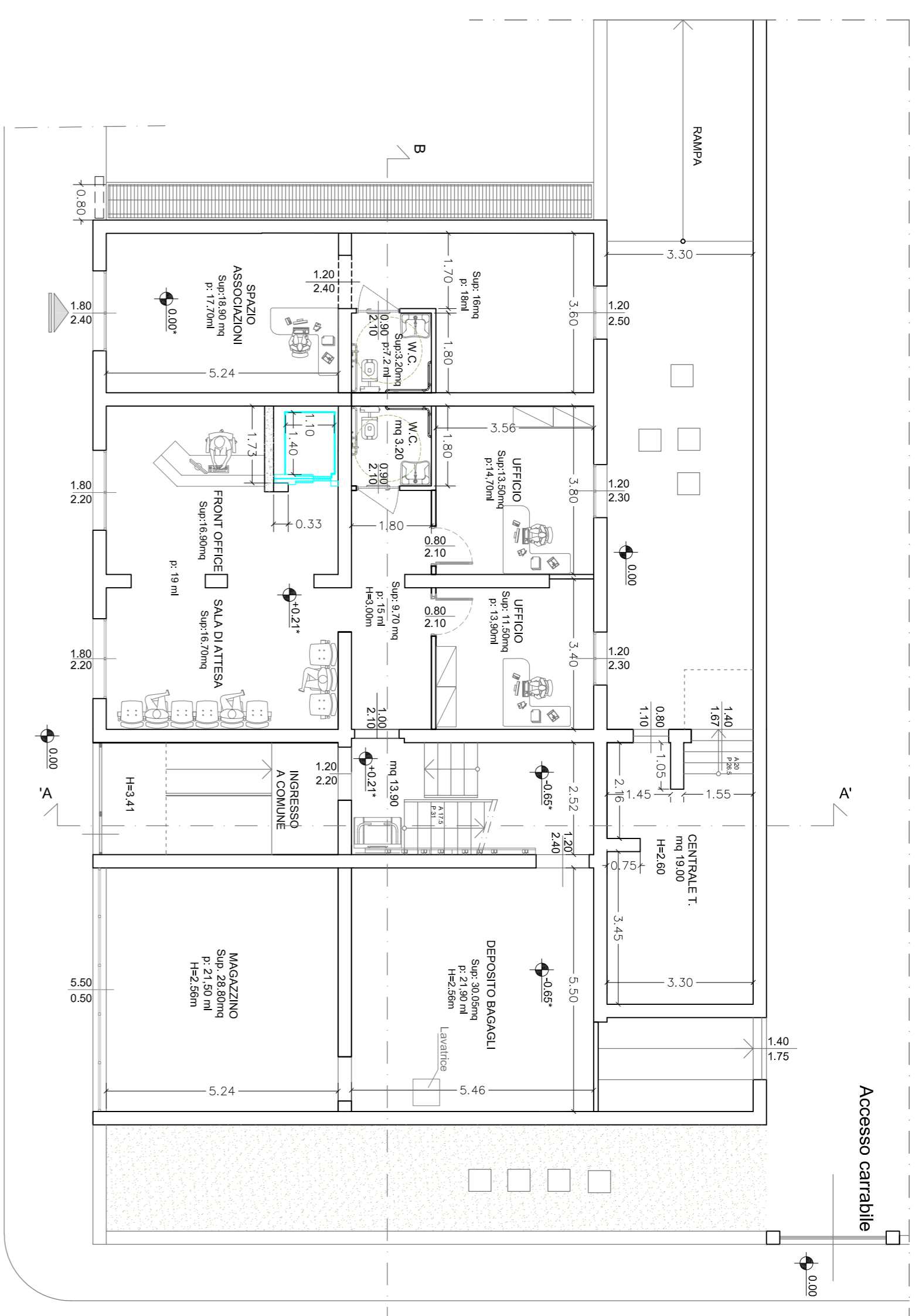

PIANO TERRA - SEMINTERRATO

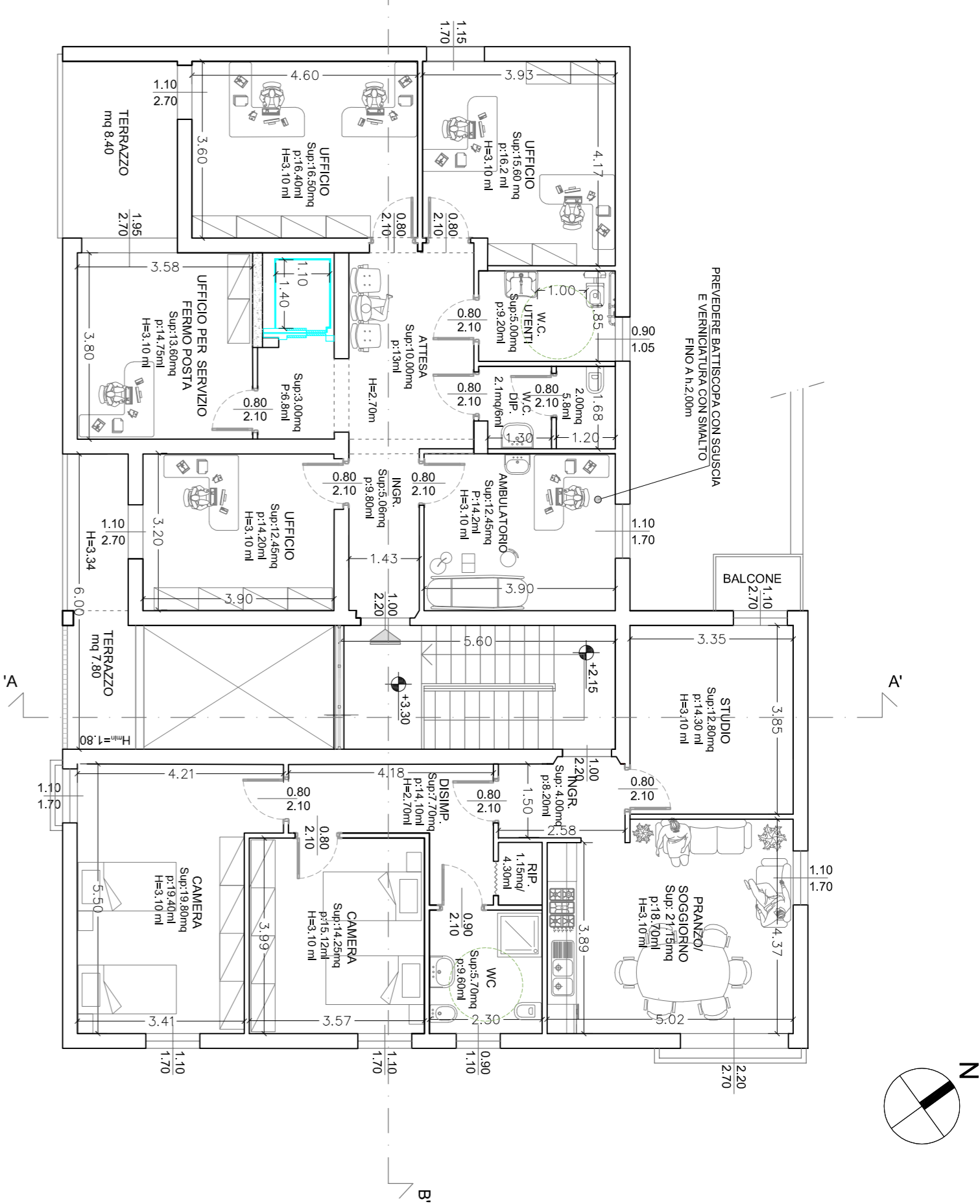

PIANO TERRA RALZATO - PRIMO

Firmato da:

ANTONELLA GESUALDI

codice fiscale GSLNNL76H53G999I

num.serie: 2204162636277868512

emesso da: ArubaPEC EU Qualified Certificates CA G1

valido dal 13/07/2023 al 13/07/2026