

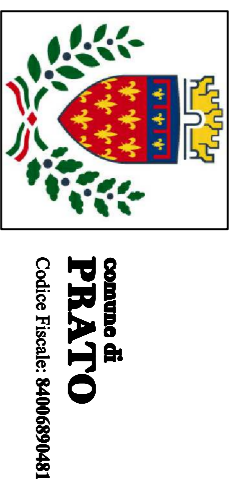

Finanziato  
dall'Unione europea  
NextGenerationEU



PNRR - Missione 5 - Inclusione e Coesione - Componente 2 - Sottocomponente 1-  
Investimento 1.3- Housing temporaneo e stazione di Posta  
finanziato dall'Unione Europea - NextGeneration EU - Sub-Investimento 1.3.2  
**STAZIONE DI POSTA- CENTRO SERVIZI - VIA A. ZARINI 1**

CUP  
**G64H22000330006**

**TITOLO**  
Stato attuale: Pianta - Prospetti - Sezioni

**Fase**  
Progetto Fatibilità Tecnica Economica

Servizio **Servizio Edilizia storico monumentale ed Immobili comunali, Politiche energetiche e Datore di Lavoro**  
Dirigente del servizio **Arch. Francesco Caporaso**  
Responsabile Unico del Progetto **Arch. Antonio Silvestri**

Progettisti delle opere architettoniche  
**Arch. Antonella Gasaioli - Comune di Prato**  
Ing. Silvia Parenti - Comune di Prato

Progettista opere strutturali  
Ing. Francesco Sanzo - Comune di Prato

Progettista opere impiantistiche  
Ing. Giancarlo Montano

Progettista acustica  
Arch. Solange Sauro

Coordinatore alla sicurezza in fase di progettazione  
**Arch. Antonella Gasaioli - Comune di Prato**

Coordinatore alla sicurezza in fase di esecuzione

Legenda codici  
A - opere architettoniche  
E - Impianti elettrici  
M - Impianti meccanici  
SIC - sicurezza

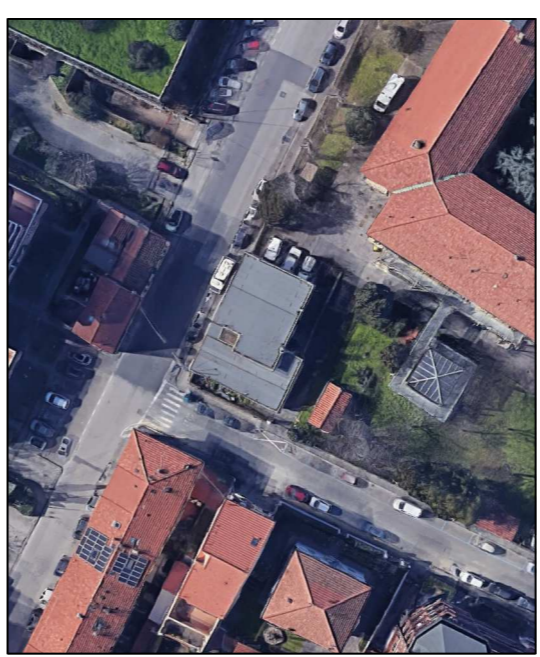

© Copyright Comune di Prato - Servizio Edilizia storico monumentale ed immobili comunali, Politiche energetiche e Datore di lavoro  
e resta la riproduzione anche parziale del documento  
data **Dicembre 2023**

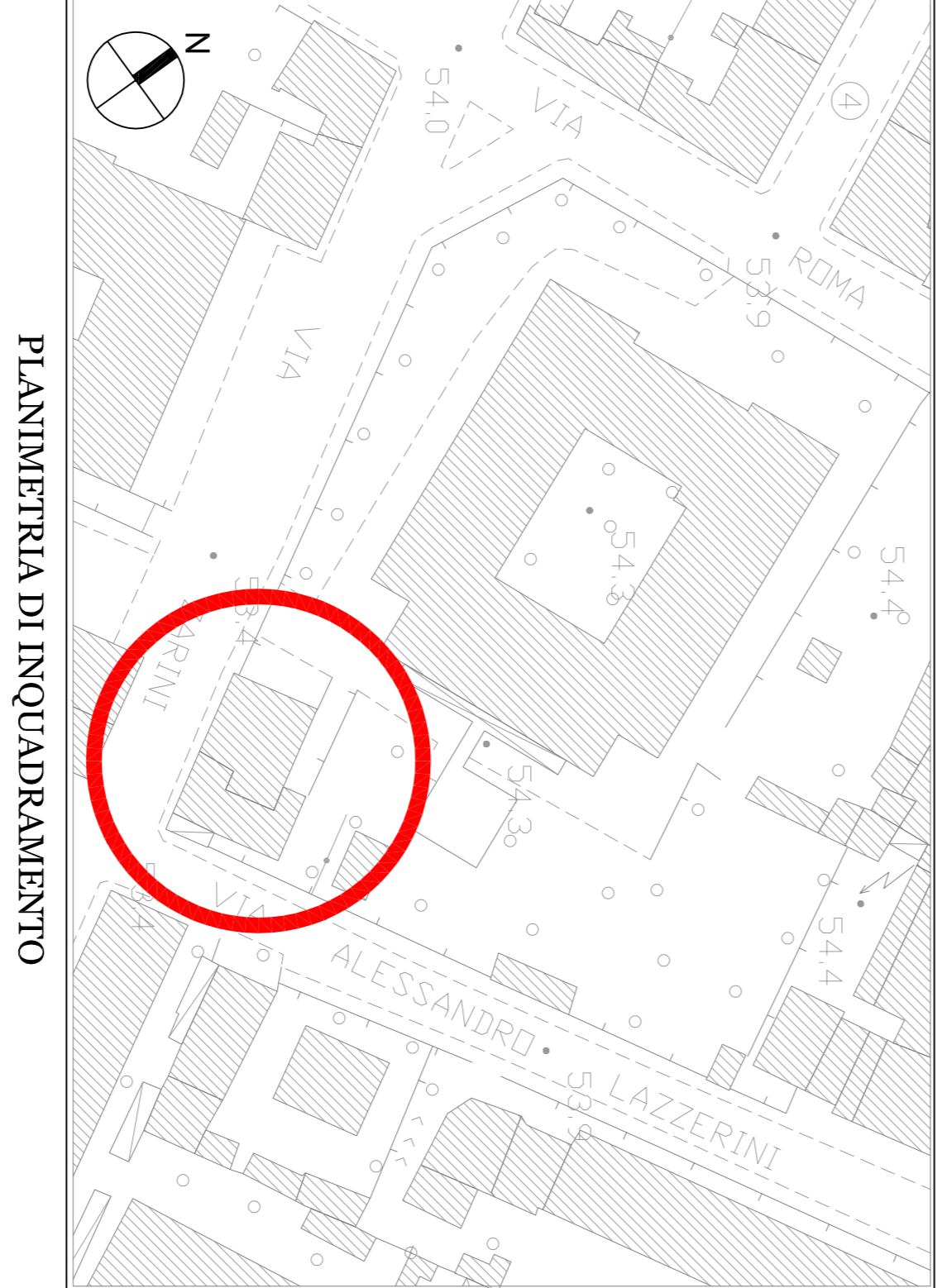

PLANIMETRIA DI INQUADRAMENTO

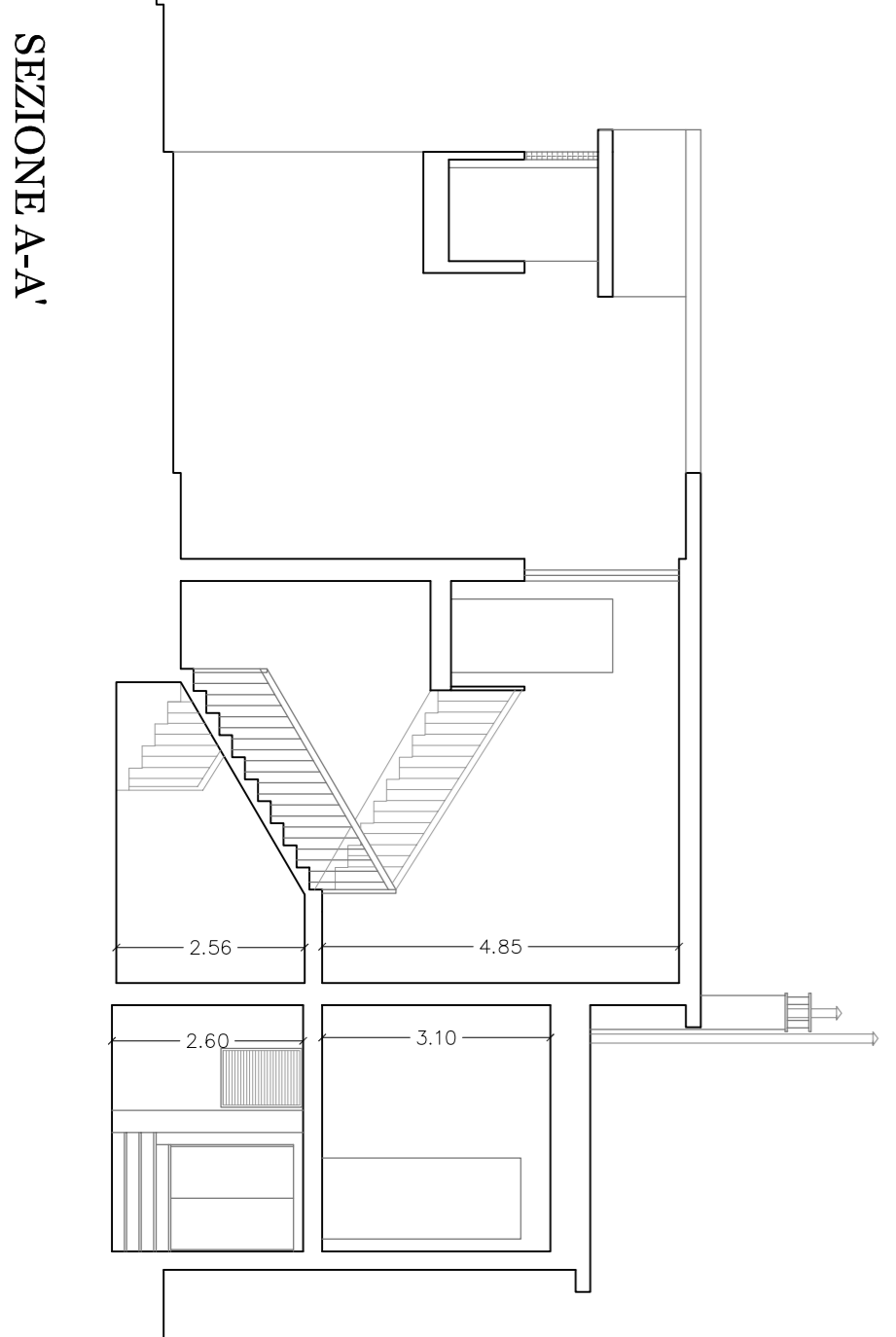

SEZIONE A-A'

PIANO TERRA - SEMINTERRATO

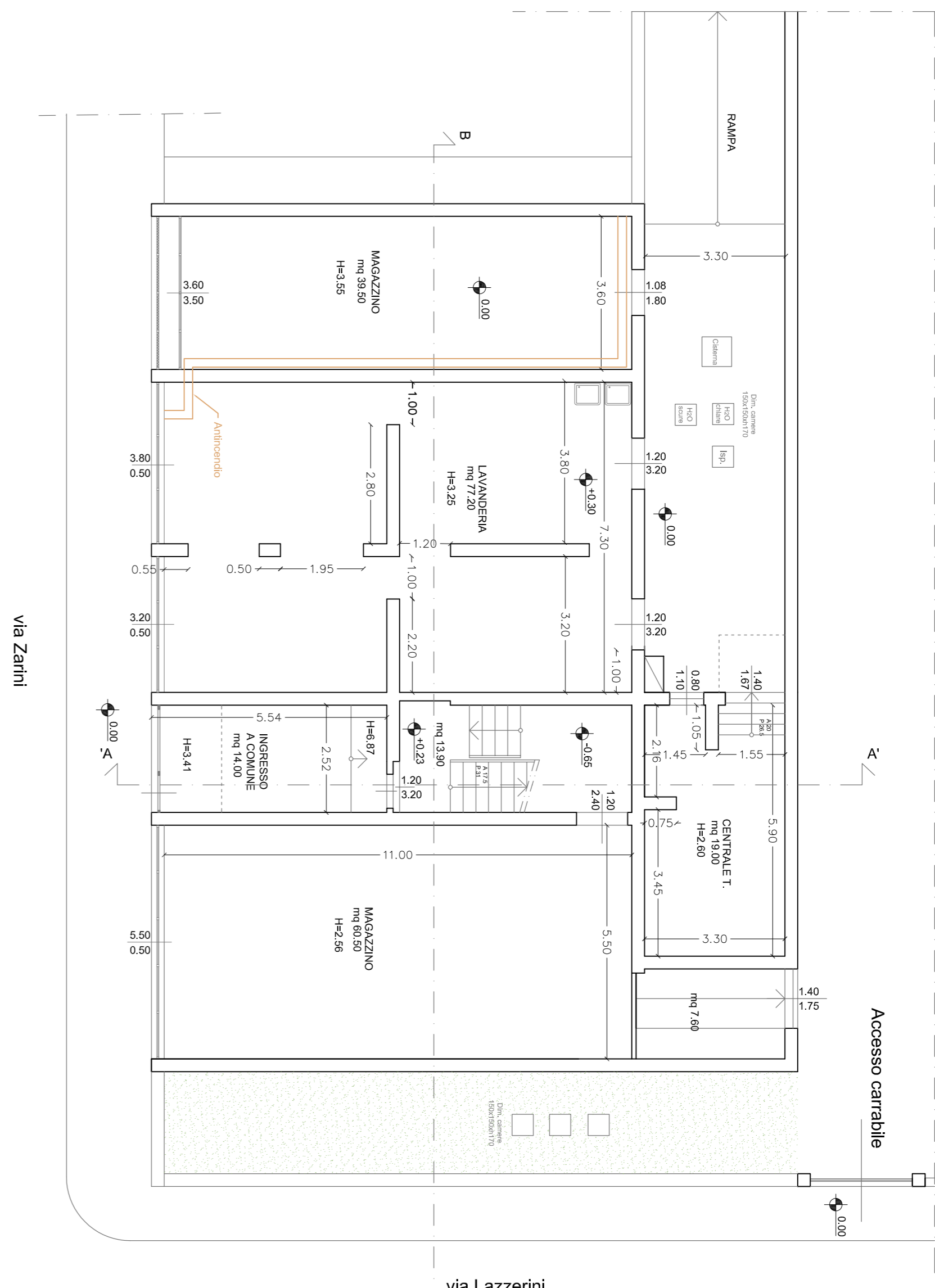

PIANO TERRA RIALZATO - PRIMO

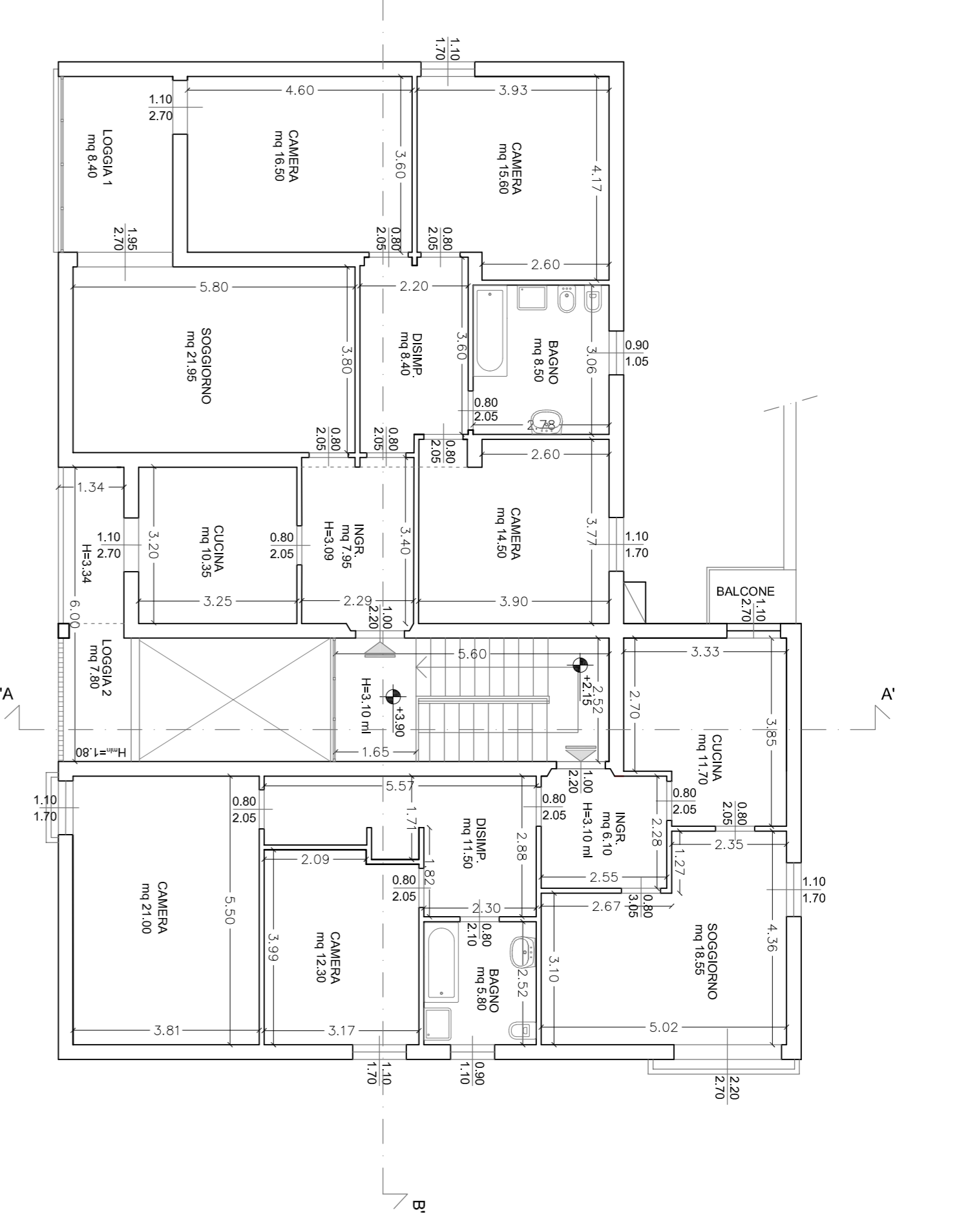

PROSPETTO SUD-OVEST

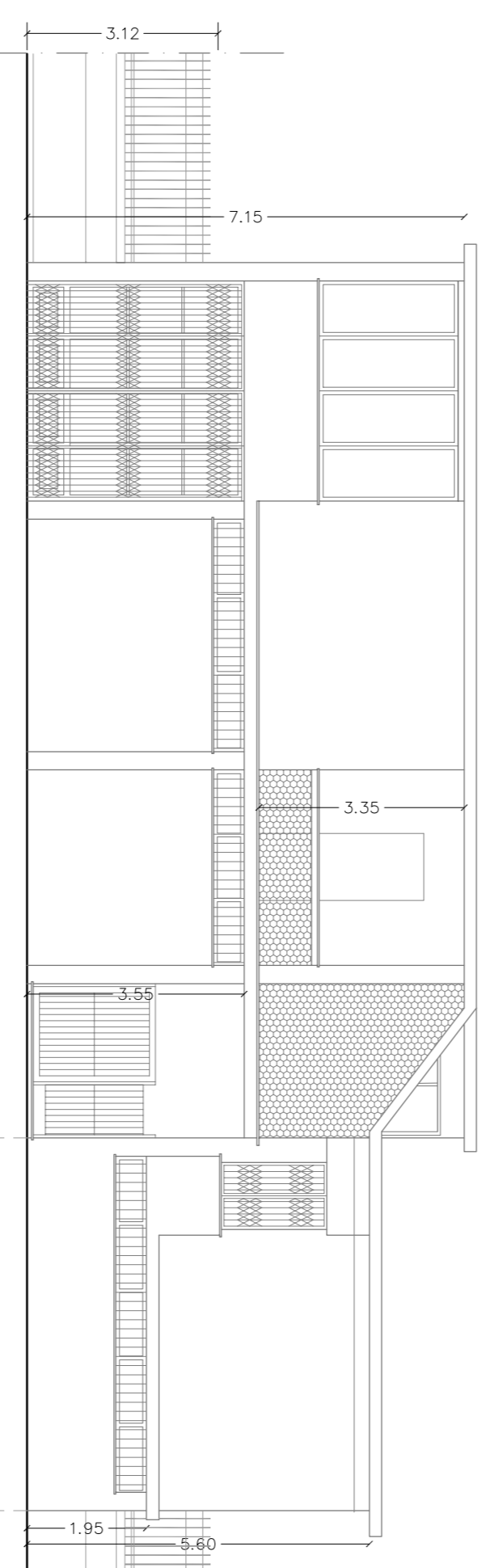

PROSPETTO NORD-EST

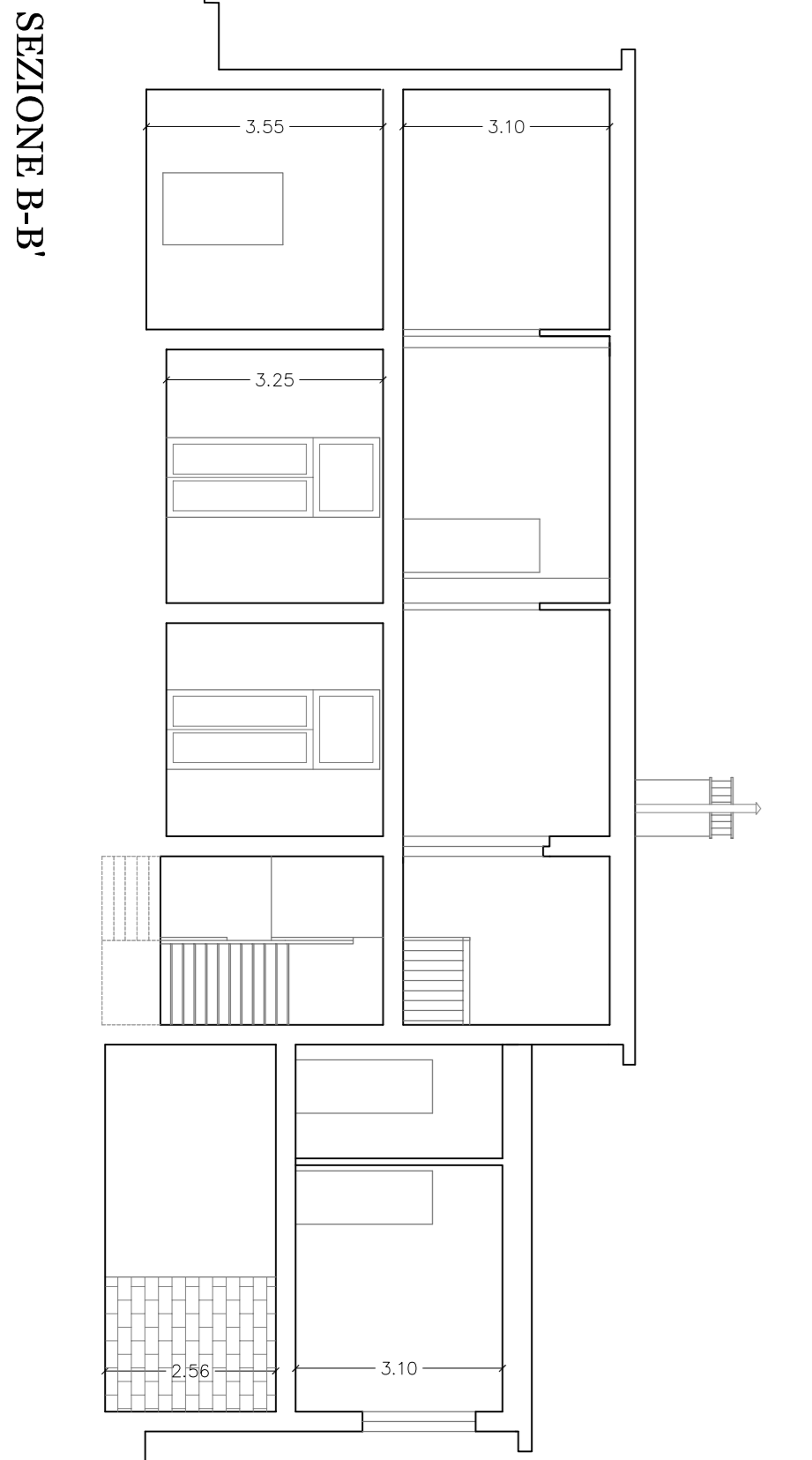
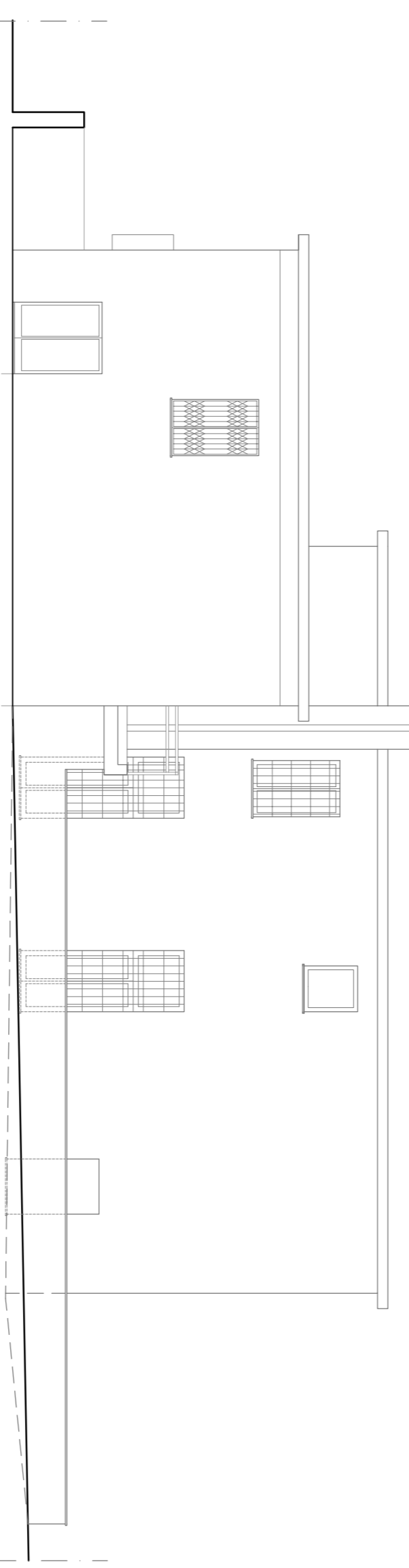

SEZIONE B-B'

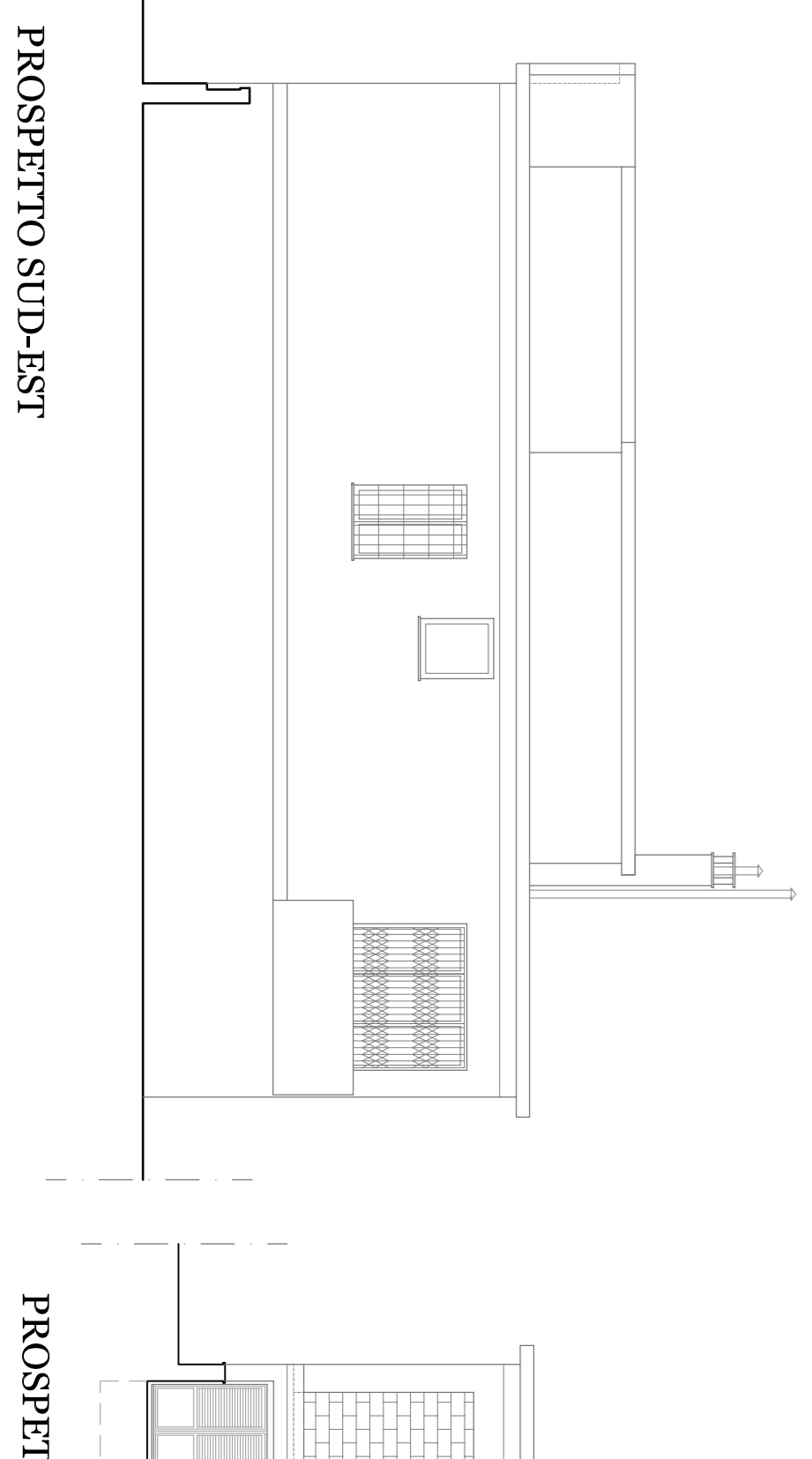

PROSPETTO SUD-EST

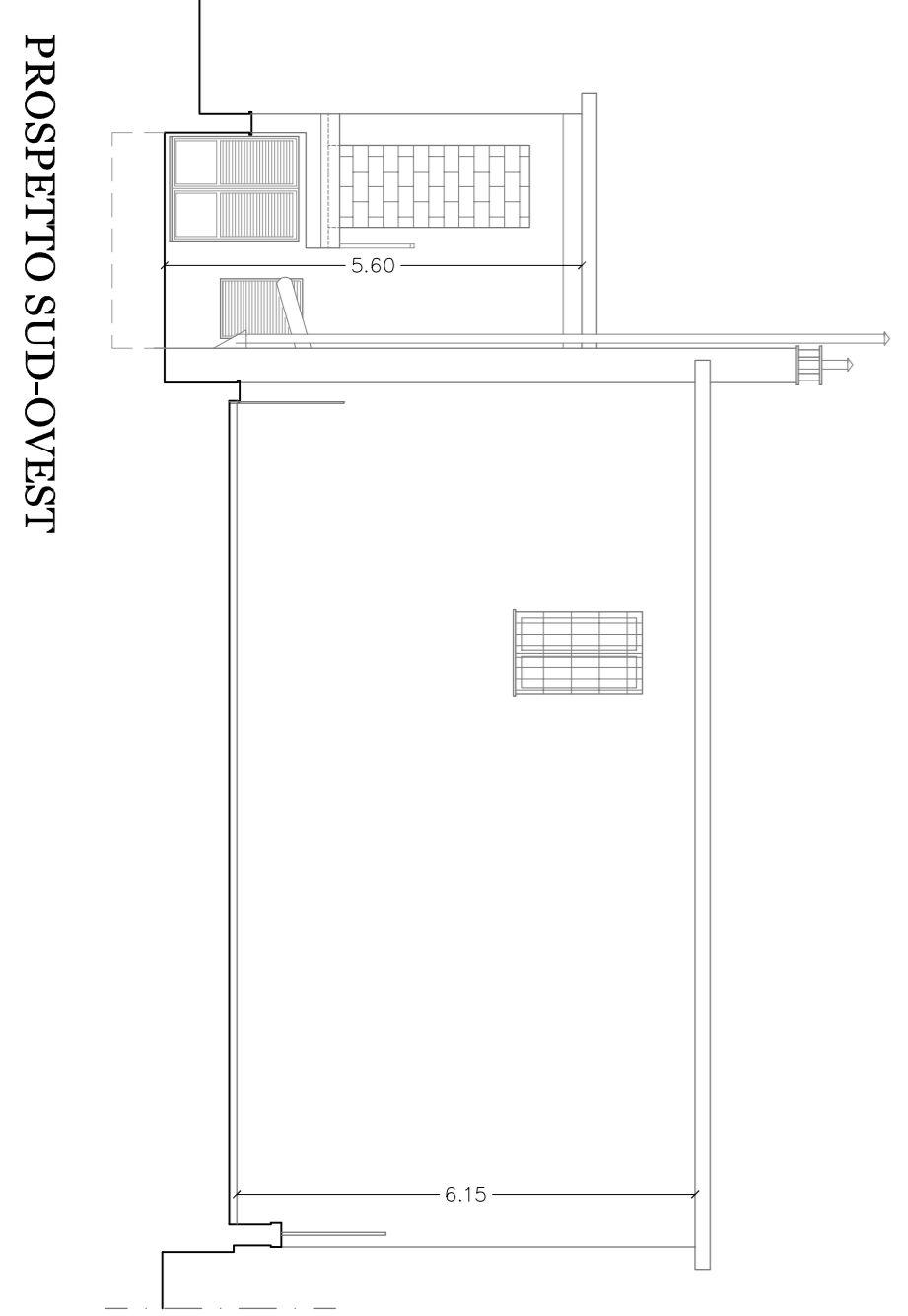

PROSPETTO SUD-OVEST

Firmato da:

**ANTONELLA GESUALDI**

codice fiscale GSLNNL76H53G999I

num.serie: 2204162636277868512

emesso da: ArubaPEC EU Qualified Certificates CA G1

valido dal 13/07/2023 al 13/07/2026