

PIANO TERRA

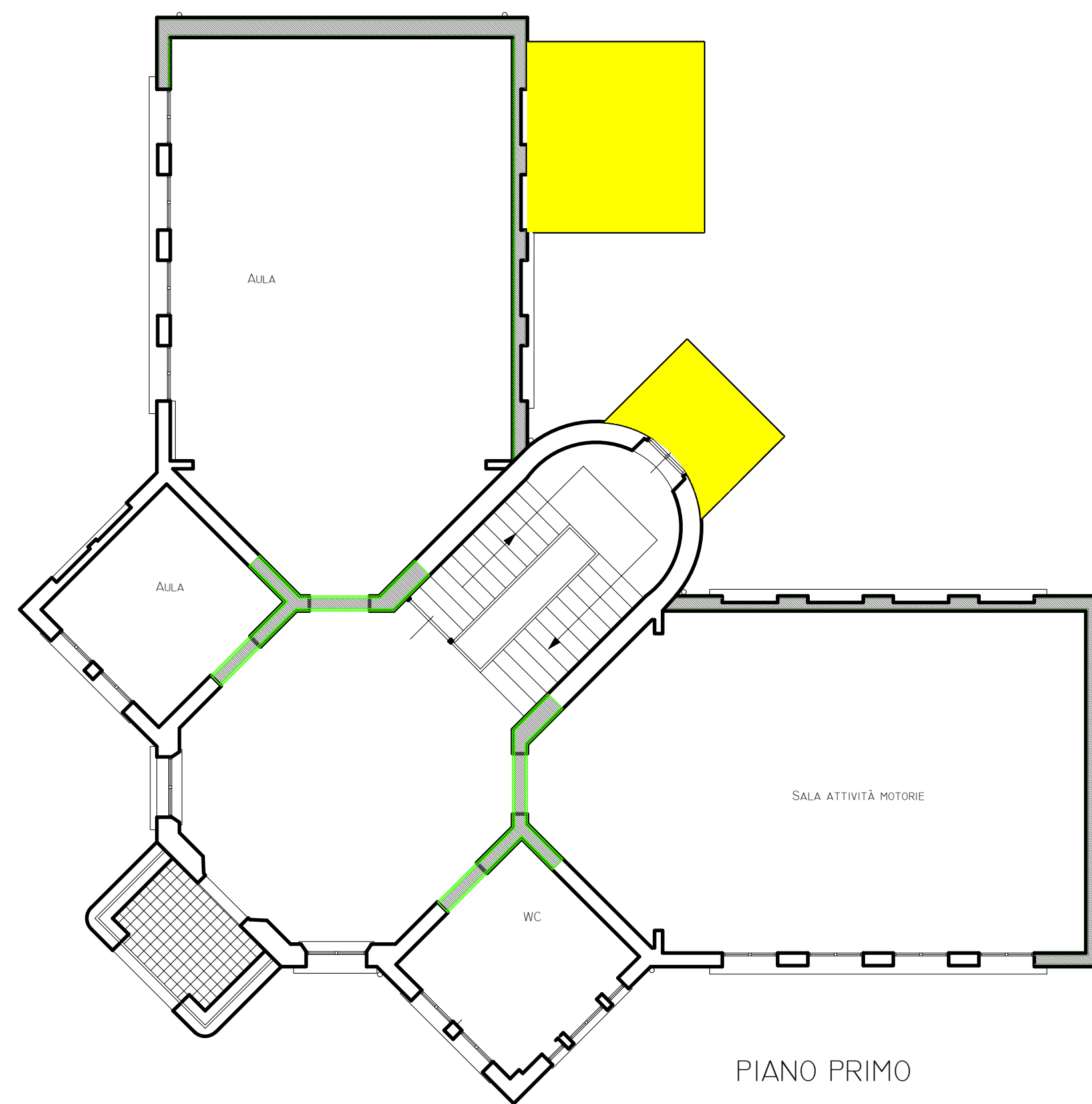

PIANO PRIMO

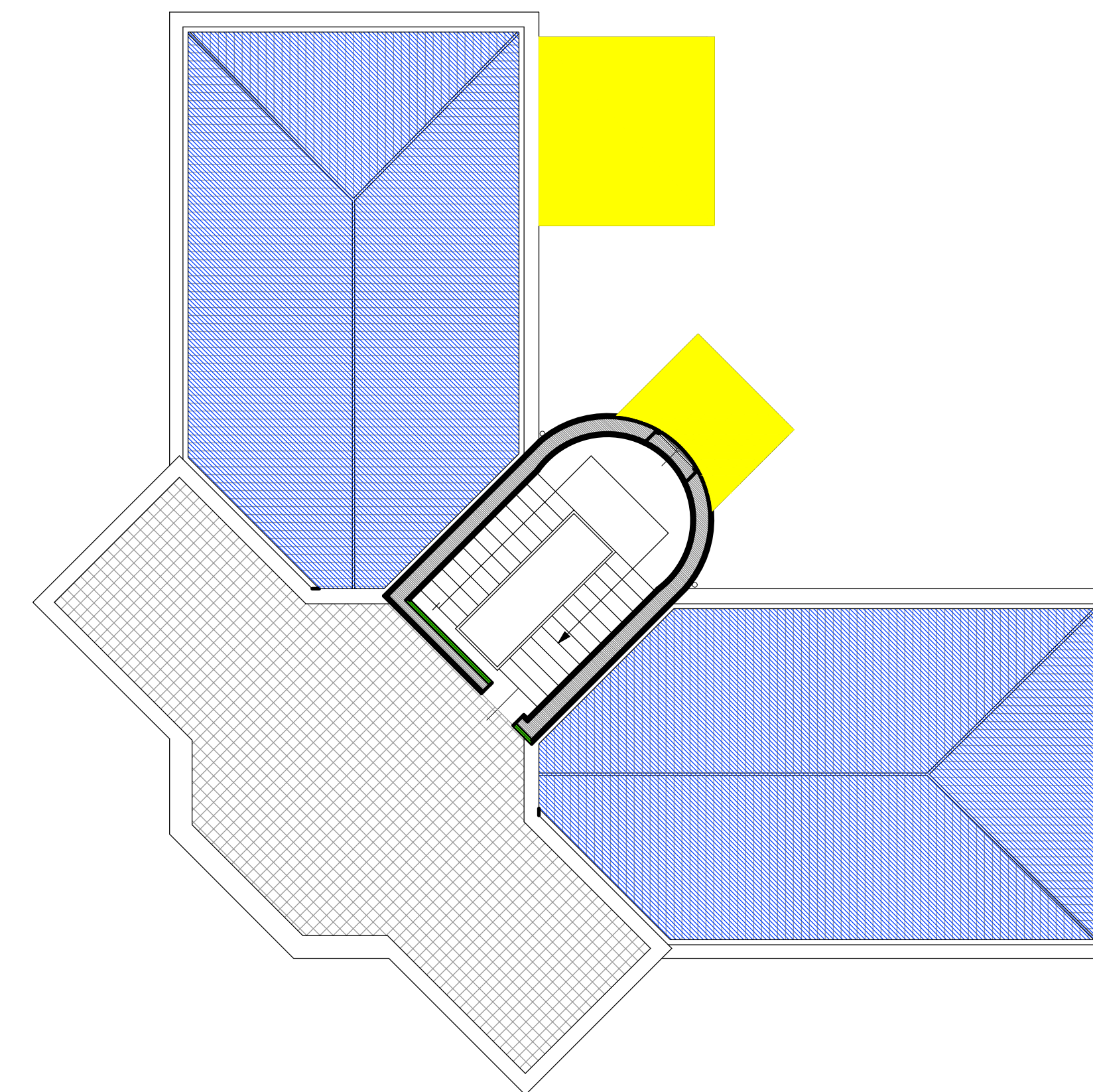

PROSPETTO TERGALE



PARTICOLARE CAPRIATE

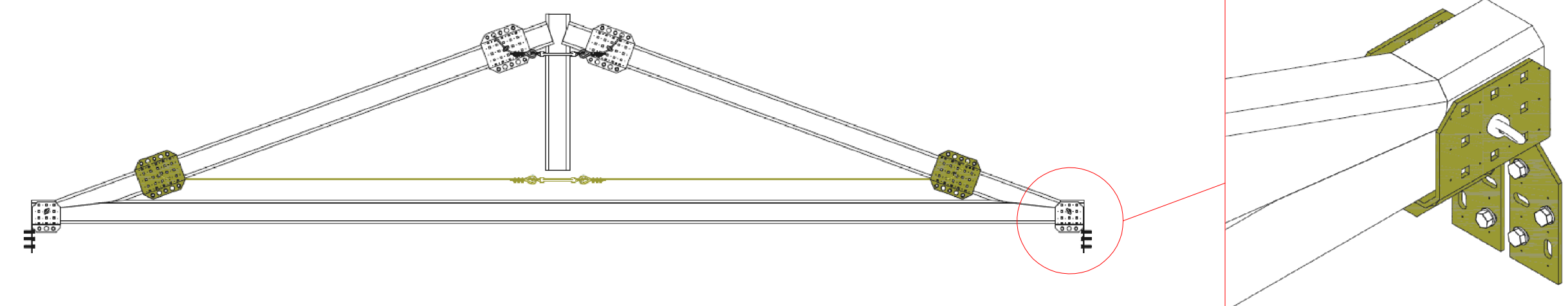

PARTICOLARE NODO

SEZIONE AA

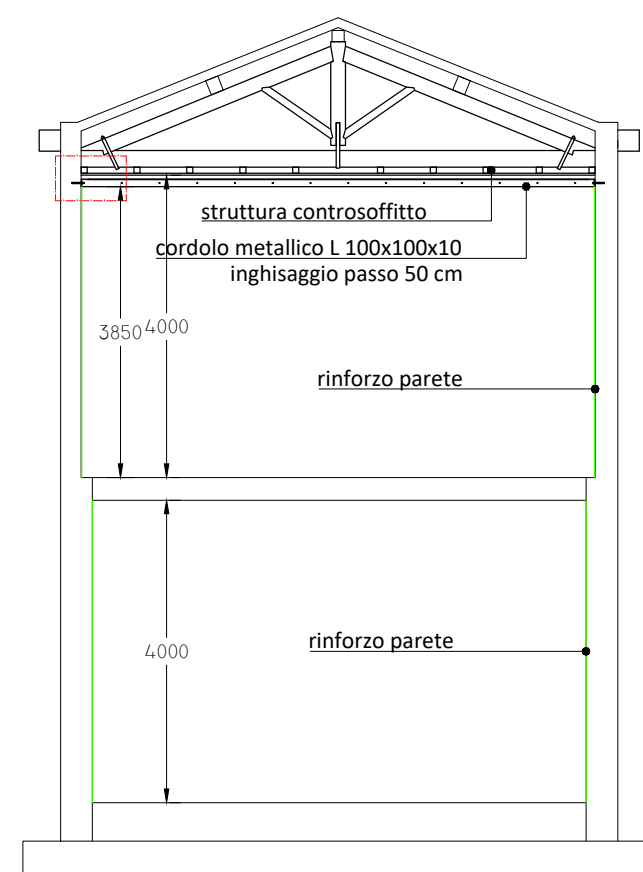

PARTICOLARE CORDOLO

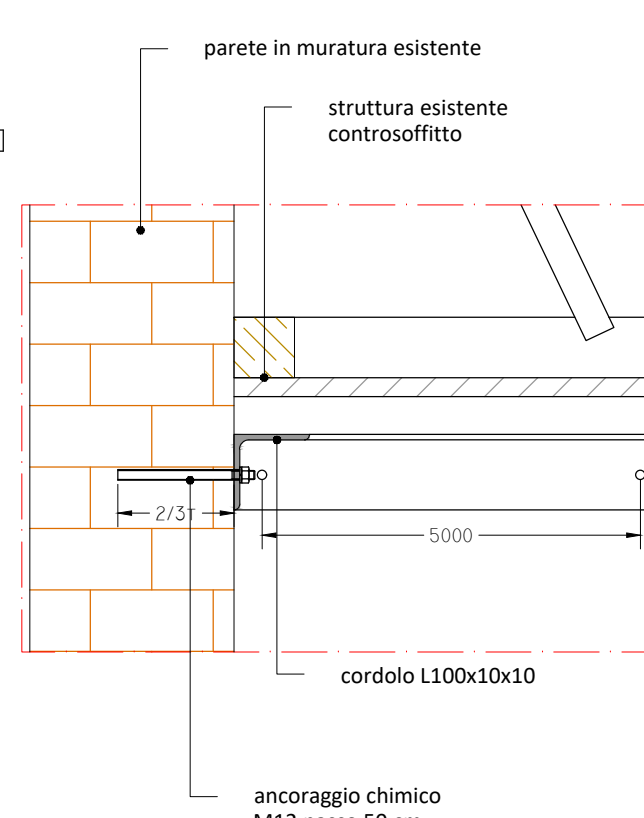

N.	SIMBOLO	DESCRIZIONE
1		INTERVENTO TIPO A - Rinforzo strutturale della muratura con fibra di acciaio e geomalfa
2		INTERVENTO TIPO B - Chiusura delle aperture con muratura di mattoni pieni Demolizione paramento e ricostruzione con mattoni pieni
3		INTERVENTO TIPO C - Consolidamento della copertura con controventi acciaio e piastre sulle capriate
4		INTERVENTO TIPO D - Rinforzo strutturale di travi in acciaio
5		DEMOLIZIONE/RIMOZIONE DI ELEMENTI

INTERVENTO COPERTURA

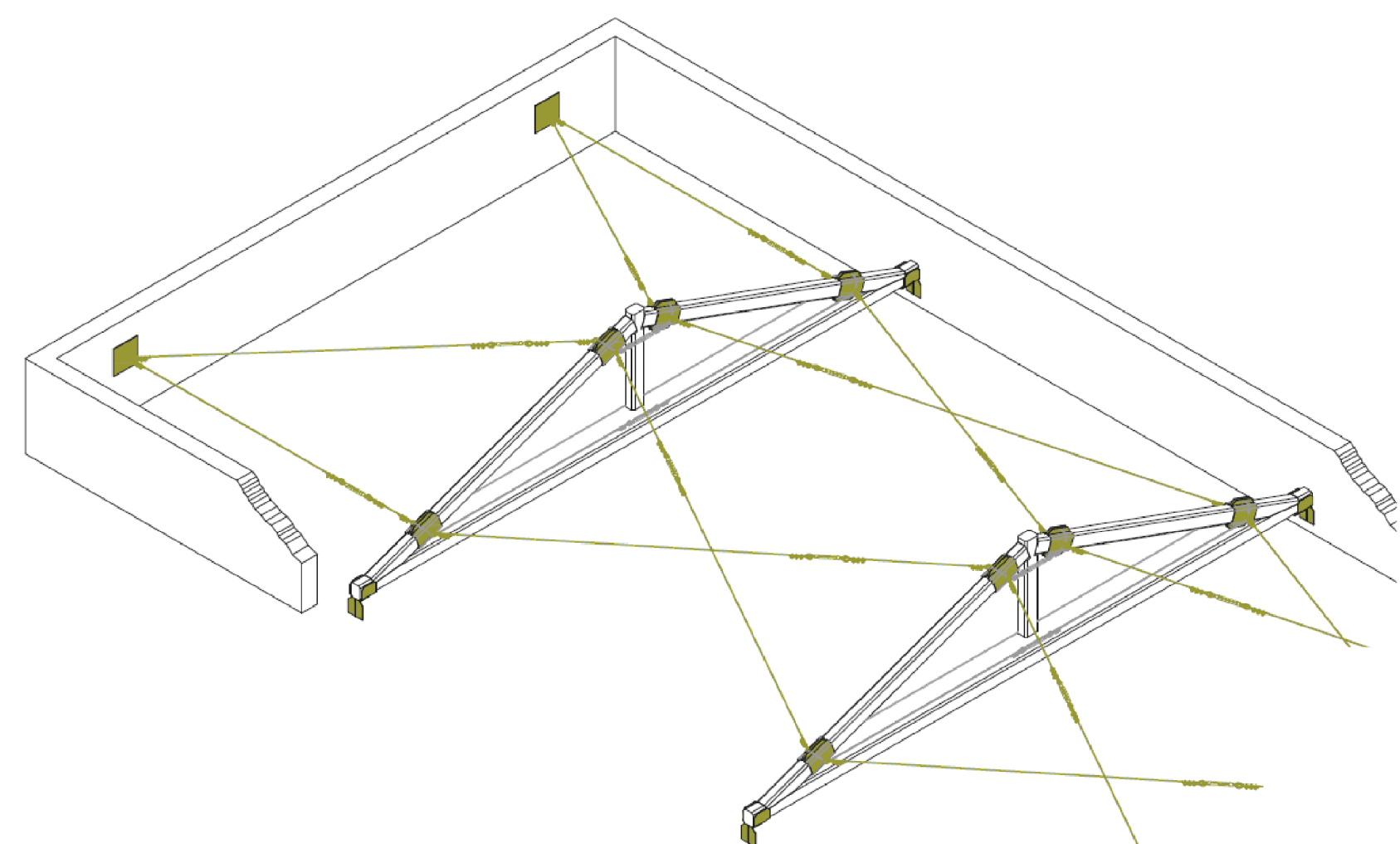

Finanziato dall'Unione europea NextGenerationEU



Comune di PRATO
Codice Fiscale: 84060990481

Progetto: PNRR - M.4.C.1.I.1.1. - Progetto di riqualificazione funzionale e messa in sicurezza per nuovo centro bambini e famiglie e spazio giochi Abatoni all'interno dell'ex Scuola dell'Infanzia Abatoni - CUP C38H2200027006

Titolo: INTERVENTI STRUTTURALI COPERTURA

Fase: Definitivo

Servizio	Edilizia scolastica e sportiva
Unità Operativa	Strutture, Sismica, Impianti e Antincendio
Dirigente del Servizio	Arch. Laura Magni
Responsabile Unico del Precedimento	Ing. Francesco Sanzo

Progettisti

Ing. Francesco Sanzo

Arch. Martina Santoro

Geom. Stefania Amendola

Collaboratore



Elaborato N° ST02

Spazio riservato agli uffici:

© Copyright Comune di Prato - Settore Edilizia Pubblica è vietata la riproduzione anche parziale del documento

data: Febbraio 2023

Firmato da:

Francesco Sanzo

codice fiscale SNZFNC78B25D612J

num.serie: 2719083020112253494

emesso da: ArubaPEC EU Qualified Certificates CA G1

valido dal 11/02/2022 al 08/11/2024