

PIANTA PIANO TERRA - SCALA 1:100

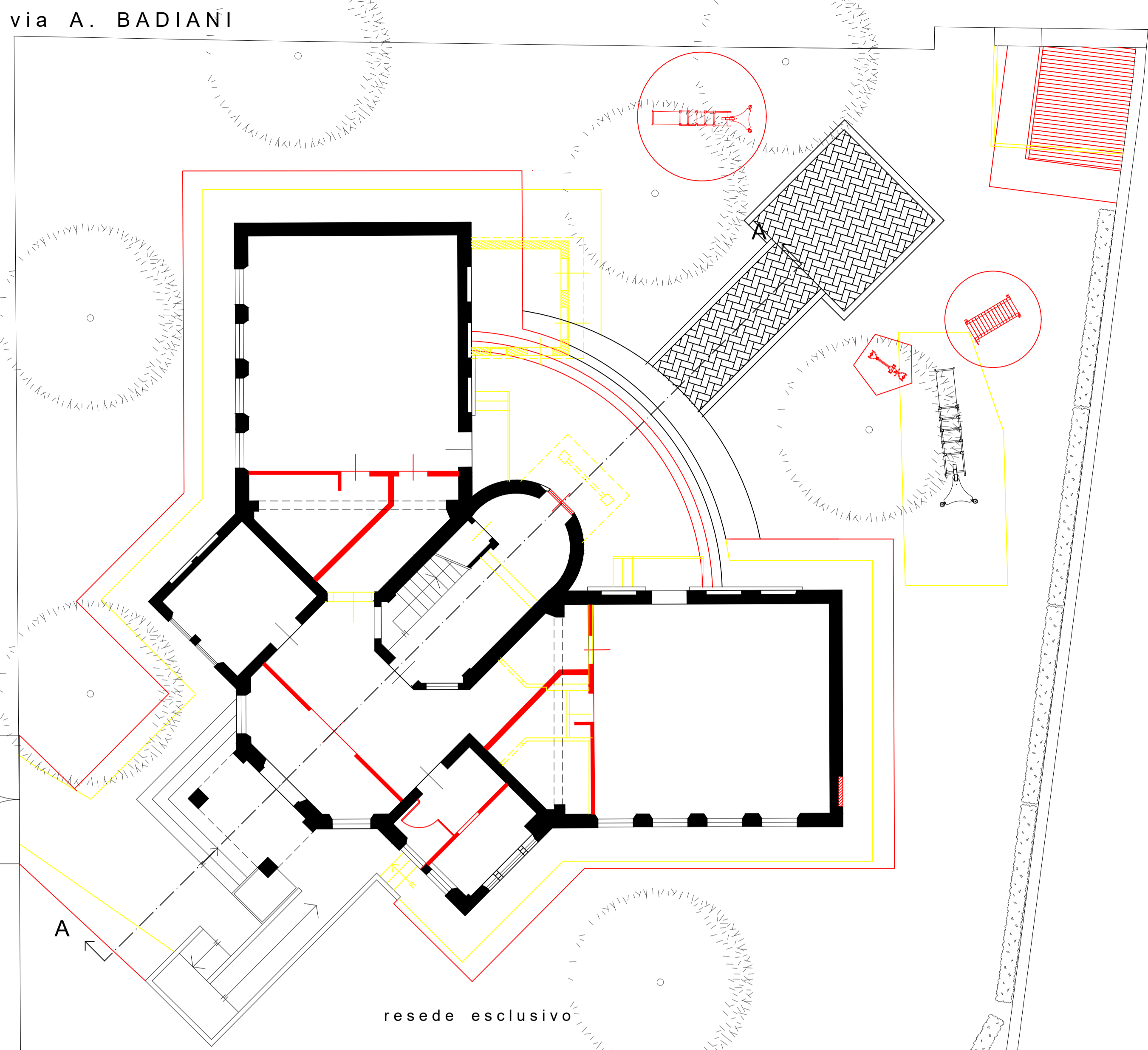

PIANTA LASTRICO SOLARE - SCALA 1:100

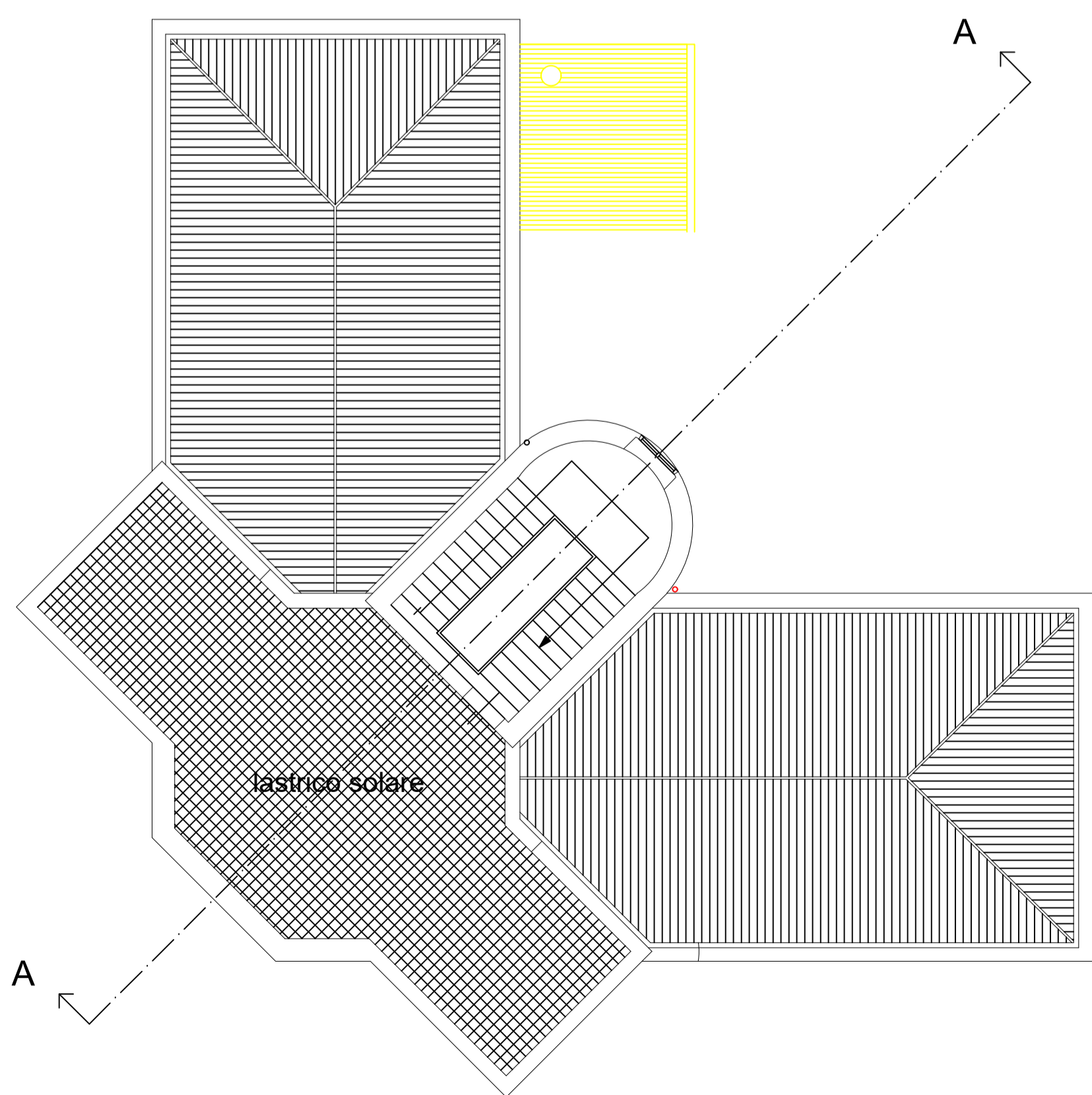

PIANTA PIANO PRIMO - SCALA 1:100

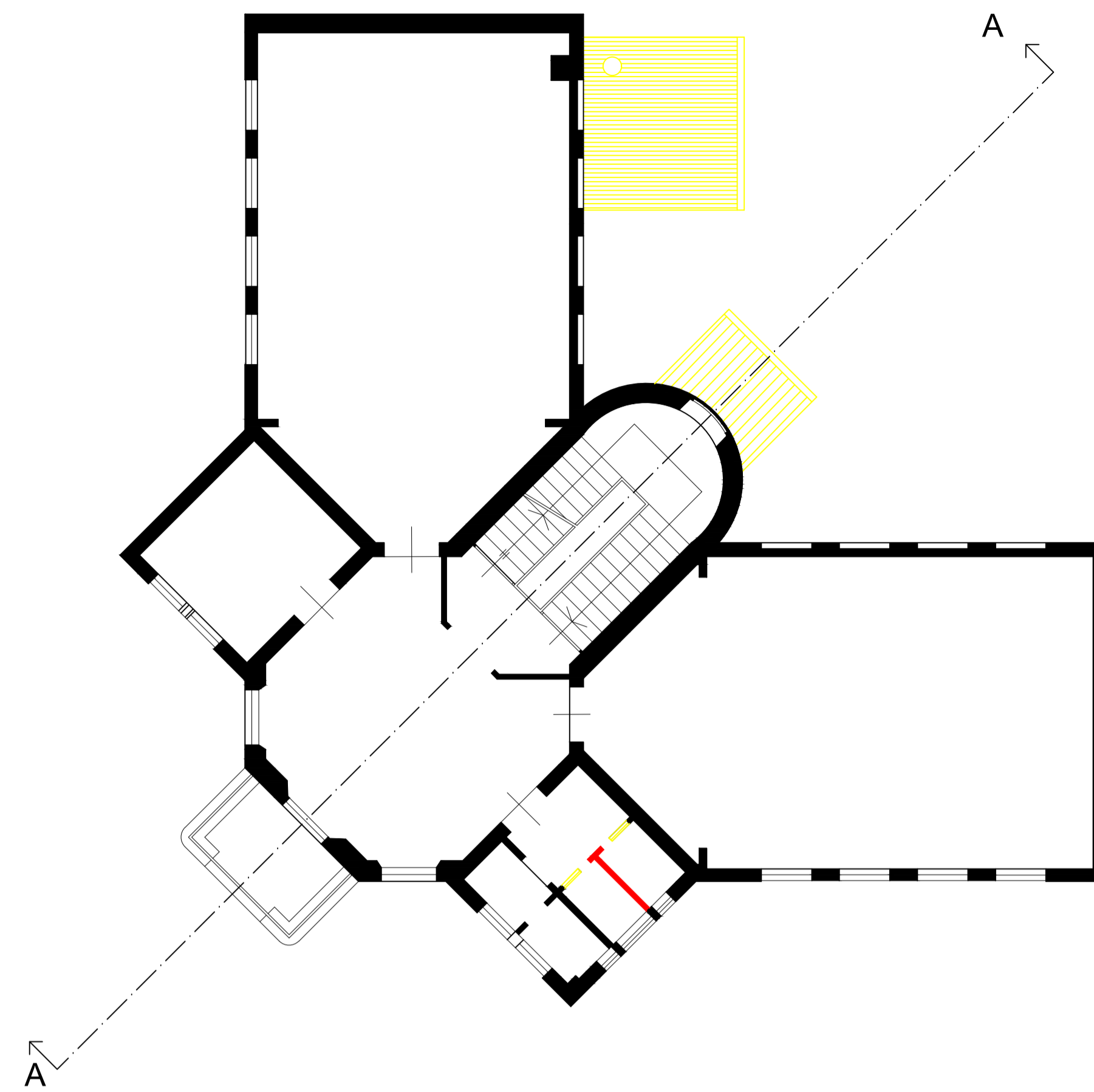

PIANTA PIANO COPERTURA - SCALA 1:100

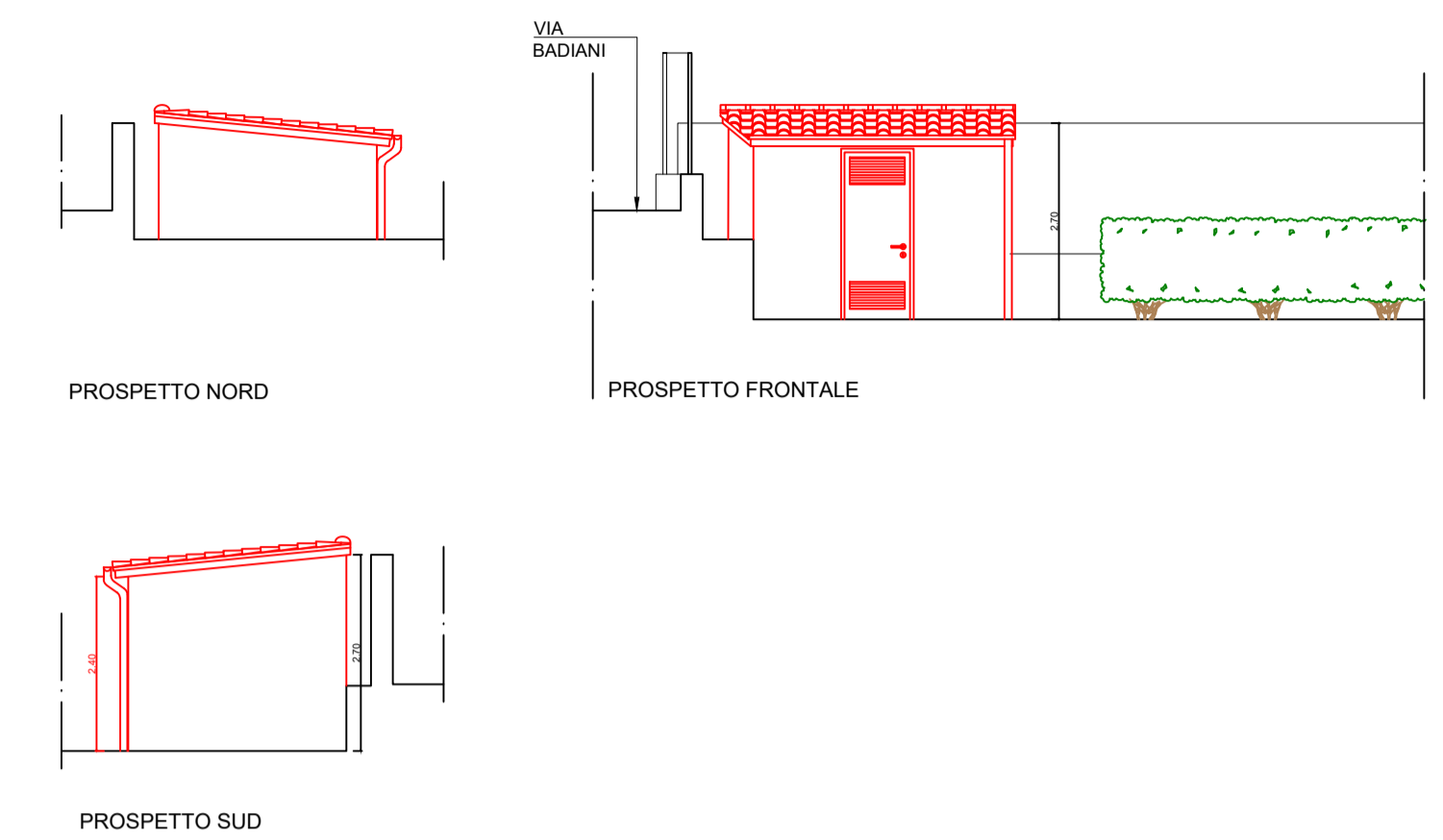
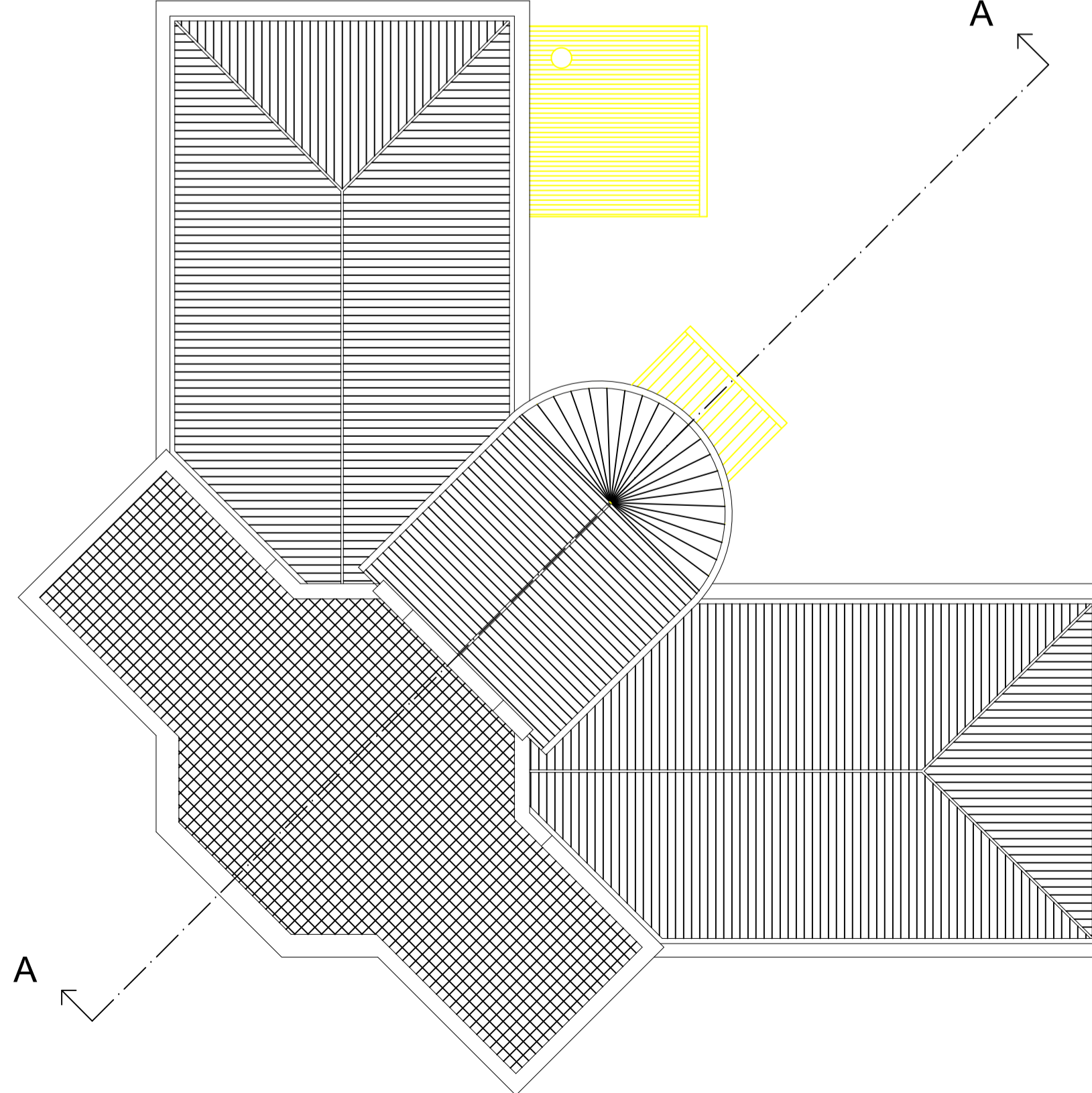

Finanziato dall'Unione europea NextGenerationEU



Progetto: PNRR-M.4.C.1.I.1.1-Progetto di Riqualificazione funzionale, messa in sicurezza e conversione in Spazio Gioco e Centro per bambini e famiglie della ex scuola dell'infanzia Abatoni, Via Angelo Badiani 2

Titolo: PIANTE STATO SOVRAPPOSTO

Fase: DEFINITIVO

Servizio	Edilizia scolastica e sportiva
Unità Operativa	Strutture, Sismica, Impianti e Antincendio
Dirigente del Servizio	Arch. Laura Magni
Responsabile Unico del Precedimento	Ing. Francesco Sanzo

Progettisti

Ing. Francesco Sanzo

Arch. Martina Santoro

Geom. Stefania Amendola

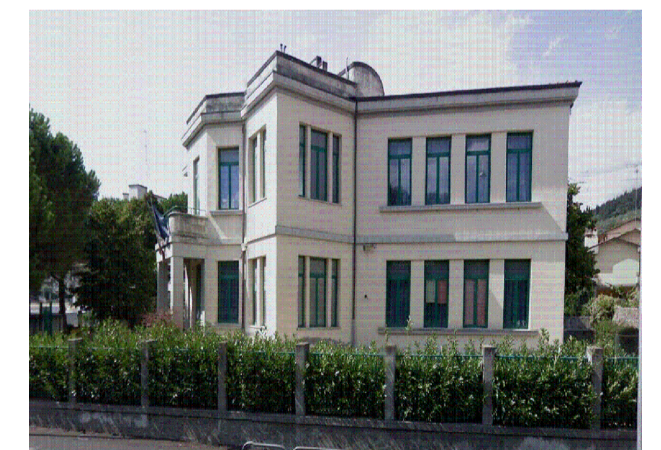

ELABORATO N° AR10

Spazio riservato agli uffici:

© Copyright Comune di Prato - Settore Edilizia Pubblica è vietata la riproduzione anche parziale del documento

data: Febbraio 2023

Firmato da:

Francesco Sanzo

codice fiscale SNZFNC78B25D612J

num.serie: 2719083020112253494

emesso da: ArubaPEC EU Qualified Certificates CA G1

valido dal 11/02/2022 al 08/11/2024