

PROSPETTO FRONTALE - SCALA 1:100



PROSPETTO LATERALE SUD EST- SCALA 1:100



PROSPETTO TERGALE- SCALA 1:100



PROSPETTO LATERALE SUD OVEST- SCALA 1:100



SEZIONE AA- SCALA 1:100

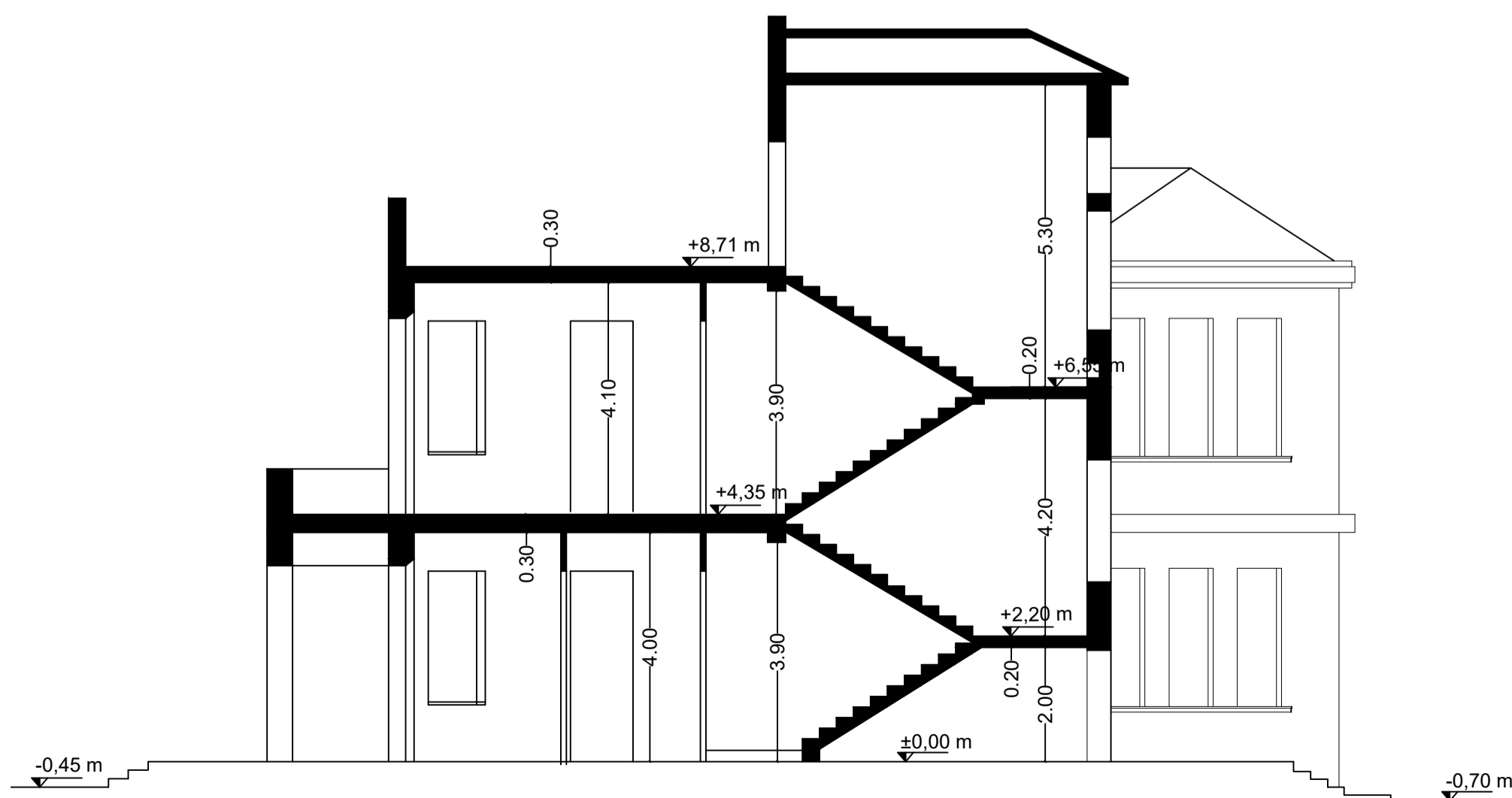

PROSPETTI NUOVO VANO TECNICO- SCALA 1:100

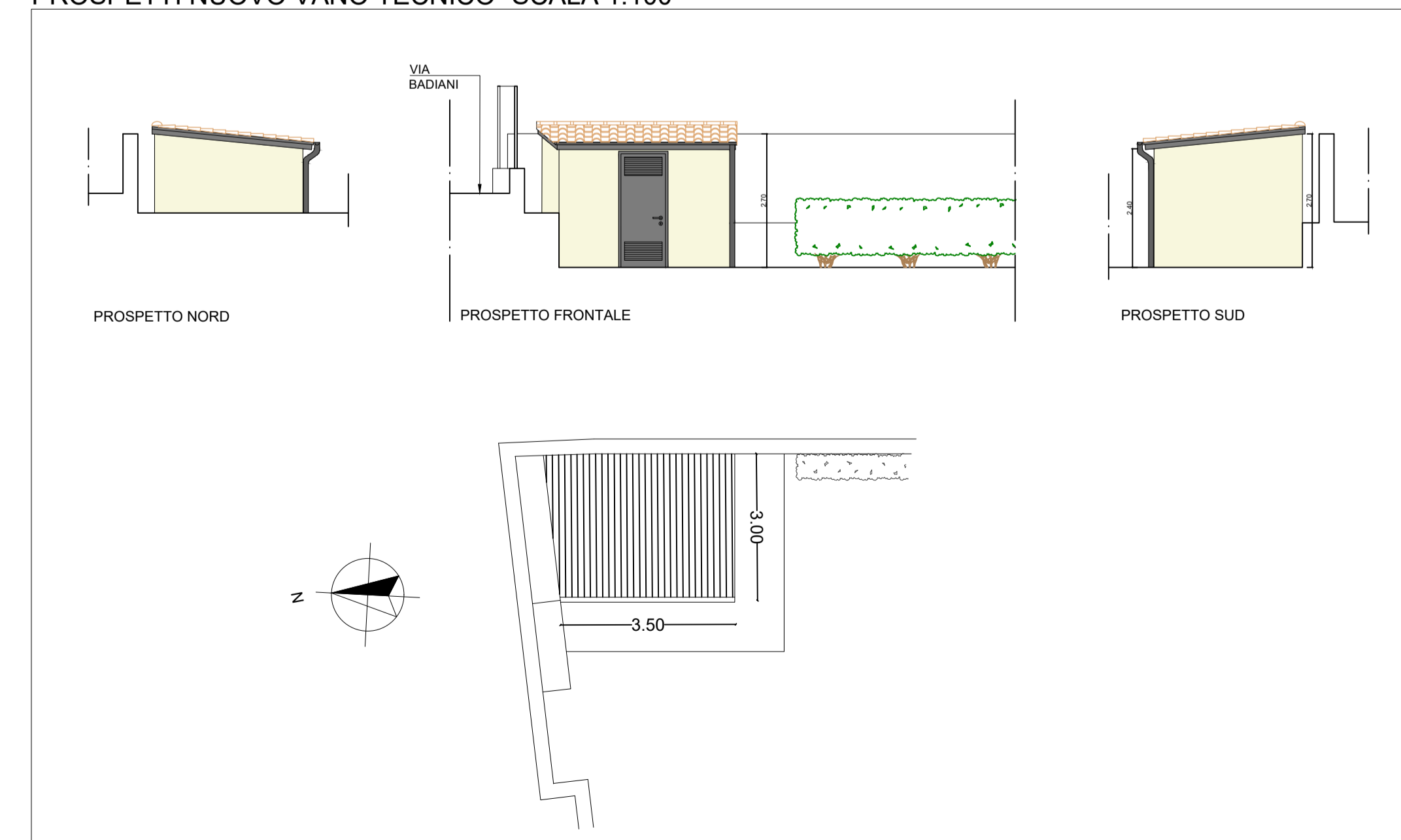

Finanziato dall'Unione europea NextGenerationEU



Progetto: PNRR-M.4.C.1.1.1-Progetto di Riqualificazione funzionale, messa in sicurezza e conversione in Spazio Gioco e Centro per bambini e famiglie della ex scuola dell'infanzia Abatoni, Via Angelo Badiani 2

Titolo: PROSPETTI E SEZIONE QUOTATI STATO PROGETTO

Fase: DEFINITIVO

Servizio	Edilizia scolastica e sportiva
Unità Operativa	Strutture, Sismica, Impianti e Antincendio
Dirigente del Servizio	Arch. Laura Magni
Responsabile Unico del Precedimento	Ing. Francesco Sanzo

Progettisti

Ing. Francesco Sanzo
Arch. Martina Santoro
Geom. Stefania Amendola



ELABORATO N° AR09

Spazio riservato agli uffici:

© Copyright Comune di Prato - Settore Edilizia Pubblica è vietata la riproduzione anche parziale del documento

data: Febbraio 2023

Firmato da:

Francesco Sanzo

codice fiscale SNZFNC78B25D612J

num.serie: 2719083020112253494

emesso da: ArubaPEC EU Qualified Certificates CA G1

valido dal 11/02/2022 al 08/11/2024