

Spazio scoperto

Ingresso

Ingresso

Spazio scoperto

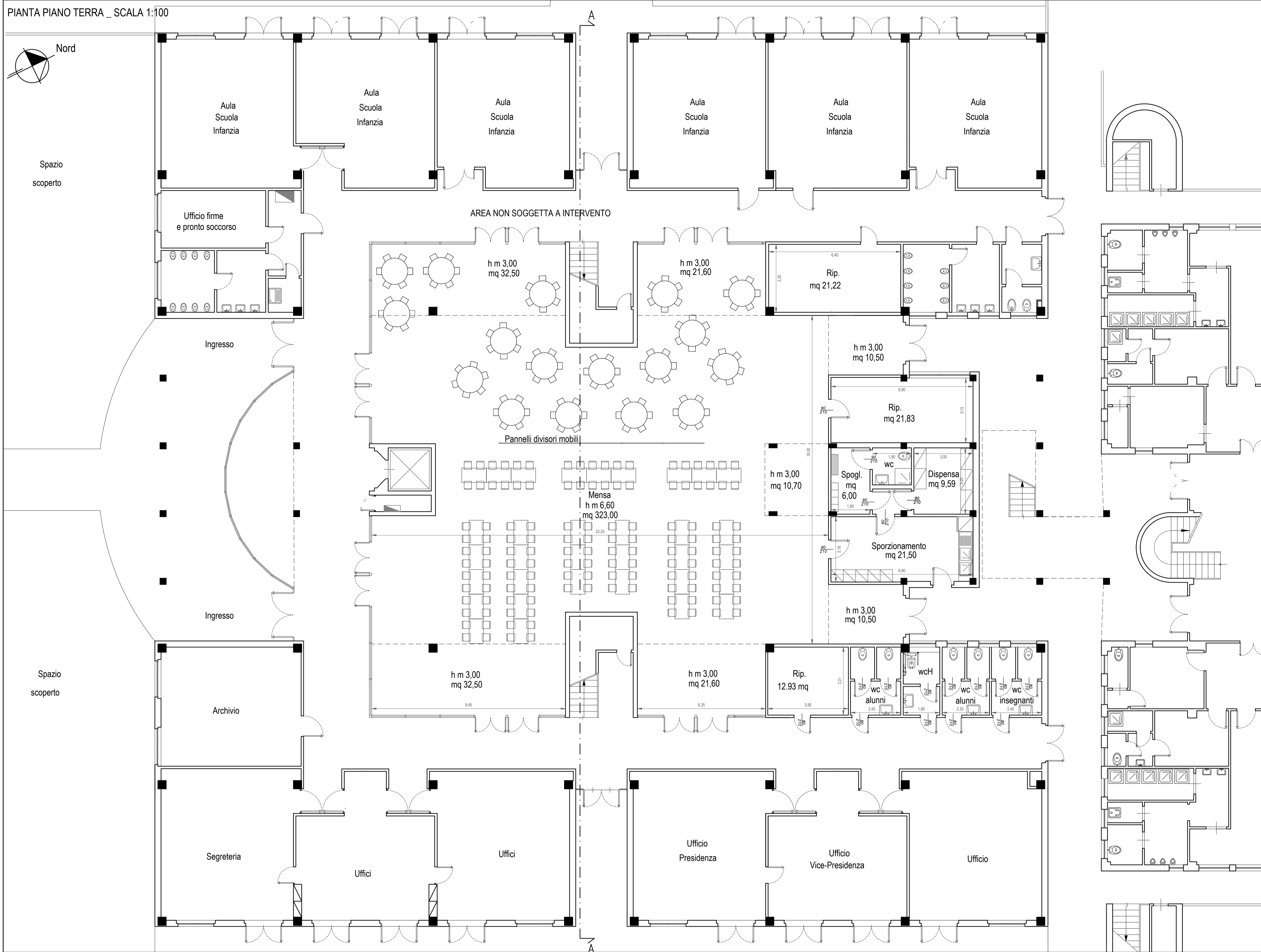

SCHEMA DESTINAZIONI D'USO

- MENSA _mq 483,00
- SPORZIONAMENTO _mq 40,00
- SERVIZI IGIENICI MENSA _mq 31,50
- RIPOSTIGLIO _mq 56,00

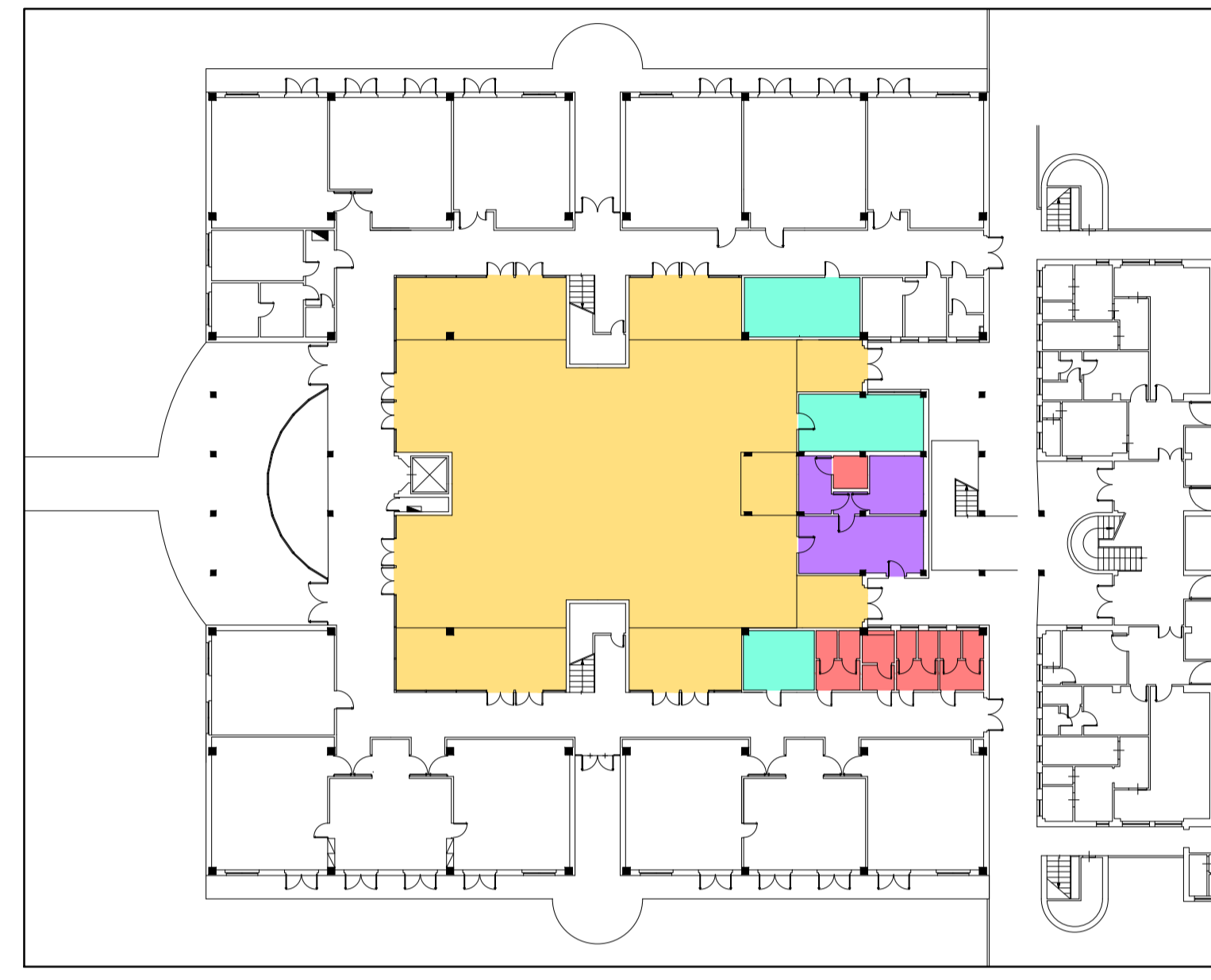

Finanziato dall'Unione europea NextGenerationEU



Progetto: Riquilificazione architettonica, funzionale e impiantistica della mensa della Scuola dell'infanzia e Primaria "pietro mascagni"

TITOLO: PIANTA PIANO TERRA E SEZIONE STATO DI PROGETTO

Fase: Progetto Fattibilità Tecnica Economica

| | |
|-------------------------------------|--------------------------------|
| Servizio | Edilizia scolastica e sportiva |
| Unità Operativa | Edilizia Scolastica |
| Dirigente del Servizio | Arch. Laura Magni |
| Responsabile Unico del Precedimento | Arch. Diletta Moscardi |

Progettisti

Arch. Diletta Moscardi

Arch. Martina Santoro

Collaboratore

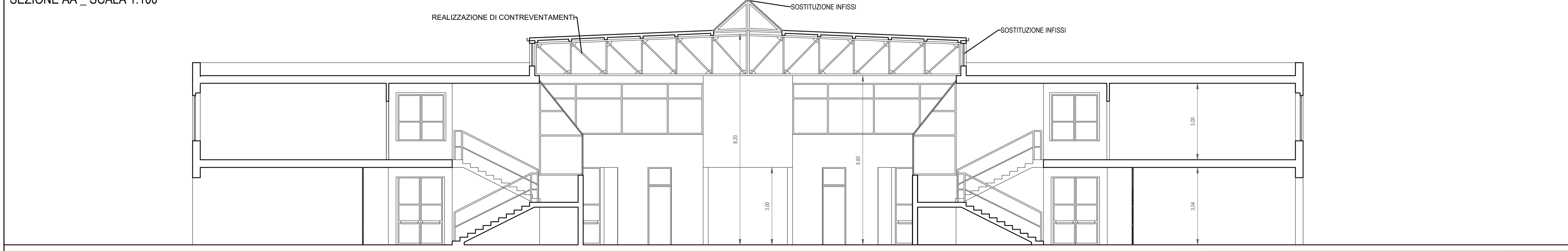

ELABORATO N° AR02

Spazio riservato agli uffici:

Firmato da:

DILETTA MOSCARDI

codice fiscale MSCDTT72P64D612I

num.serie: 5660024324789676862

emesso da: ArubaPEC EU Qualified Certificates CA G1

valido dal 22/02/2022 al 23/09/2024

MARTINA SANTORO

codice fiscale SNTMTN89M62G999K

num.serie: 1574869826186016988

emesso da: ArubaPEC EU Qualified Certificates CA G1

valido dal 07/02/2023 al 07/02/2026