

Spazio scoperto

Ingresso

Ingresso

Spazio scoperto

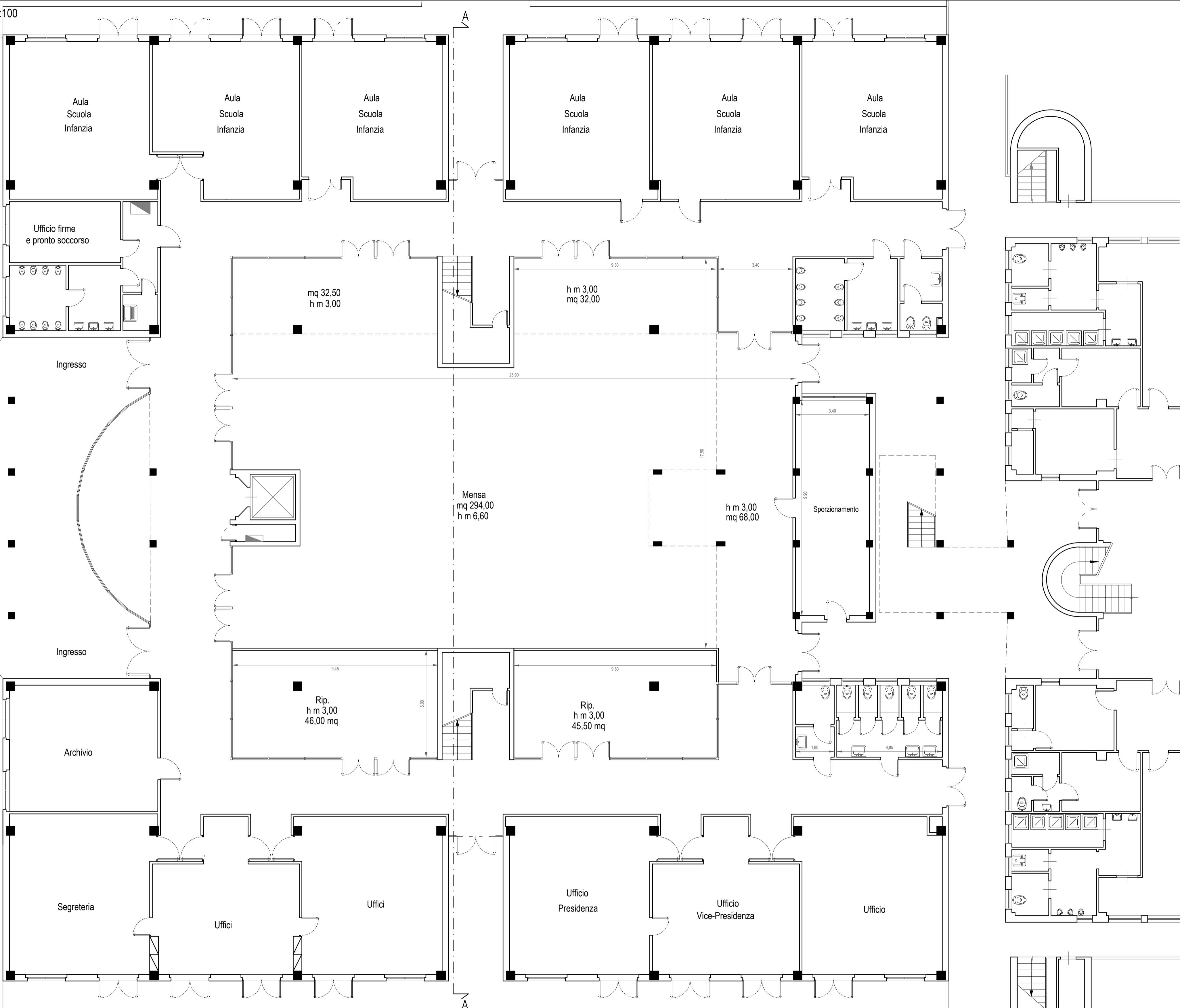

SCHEMA DESTINAZIONI D'USO

- MENSA _ mq 426,00
- SPORZIONAMENTO _ mq 33,50
- SERVIZI IGIENICI MENSA _ mq 20,50
- RIPOSTIGLIO _ mq 90,00

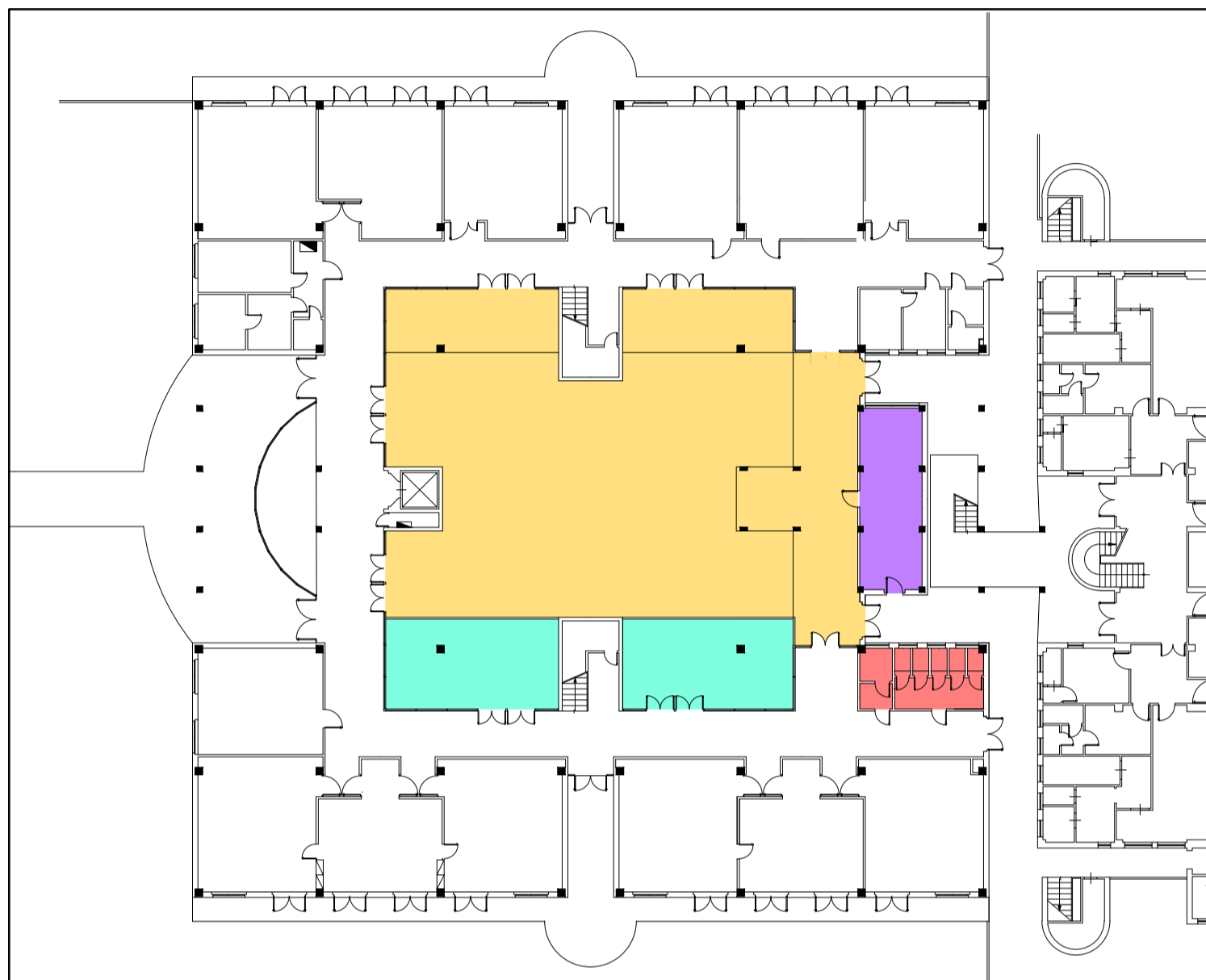

Finanziato dall'Unione europea NextGenerationEU



Progetto: Riquilificazione architettonica, funzionale e impiantistica della mensa della Scuola dell'infanzia e Primaria "pietro mascagni"

Titolo: PIANTA PIANO TERRA E SEZIONE STATO ATTUALE

Fase: Progetto Fattibilità Tecnica Economica

Servizio	Edilizia scolastica e sportiva
Unità Operativa	Edilizia Scolastica
Dirigente del Servizio	Arch. Laura Magni
Responsabile Unico del Precedimento	Arch. Diletta Moscardi

Progettisti

Arch. Diletta Moscardi
Arch. Martina Santoro

Collaboratore



ELABORATO N° AR01

Spazio riservato agli uffici:

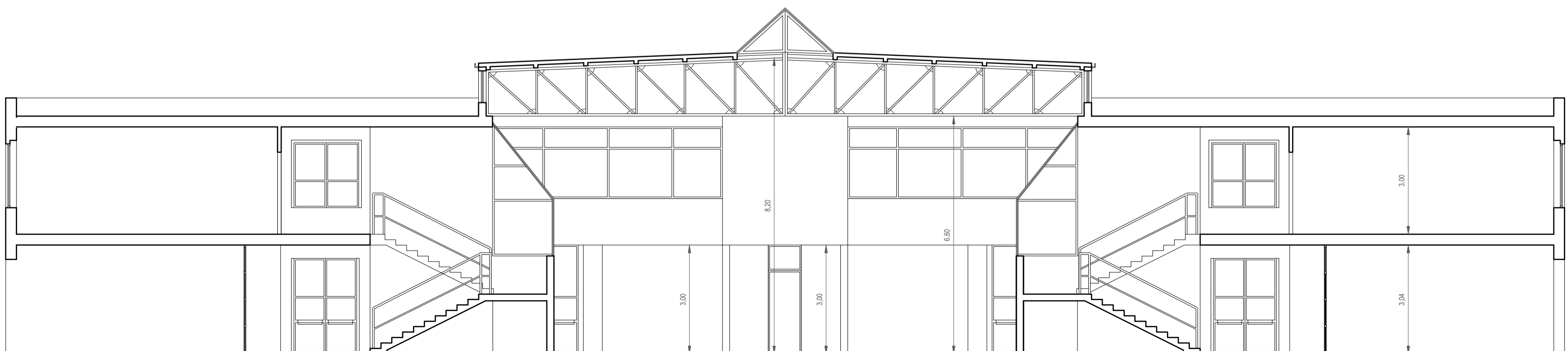

Firmato da:

DILETTA MOSCARDI

codice fiscale MSCDTT72P64D612I

num.serie: 5660024324789676862

emesso da: ArubaPEC EU Qualified Certificates CA G1

valido dal 22/02/2022 al 23/09/2024

MARTINA SANTORO

codice fiscale SNTMTN89M62G999K

num.serie: 1574869826186016988

emesso da: ArubaPEC EU Qualified Certificates CA G1

valido dal 07/02/2023 al 07/02/2026