

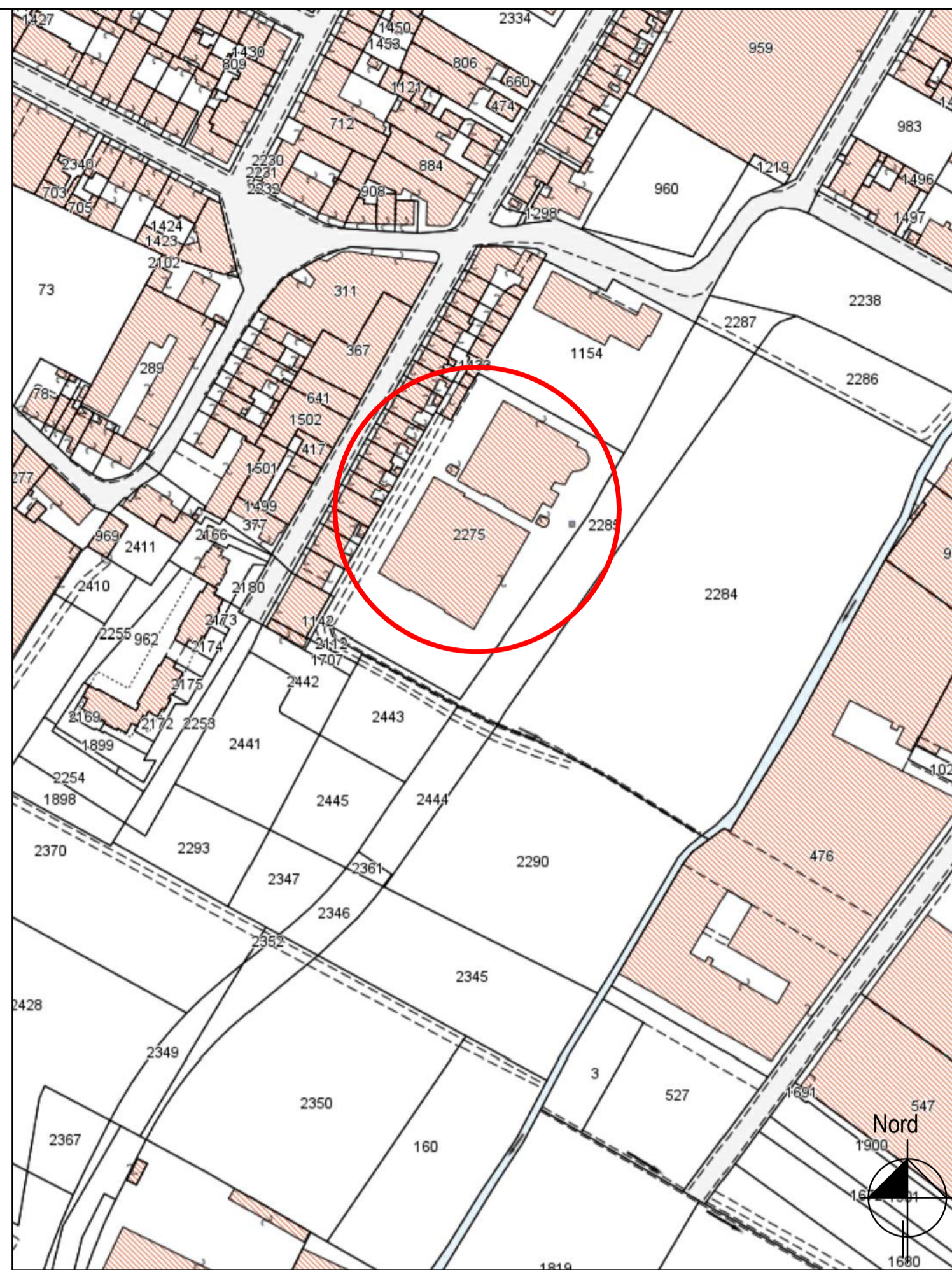

ESTRATTO ORTOFOTO \_SCALA 1:2000

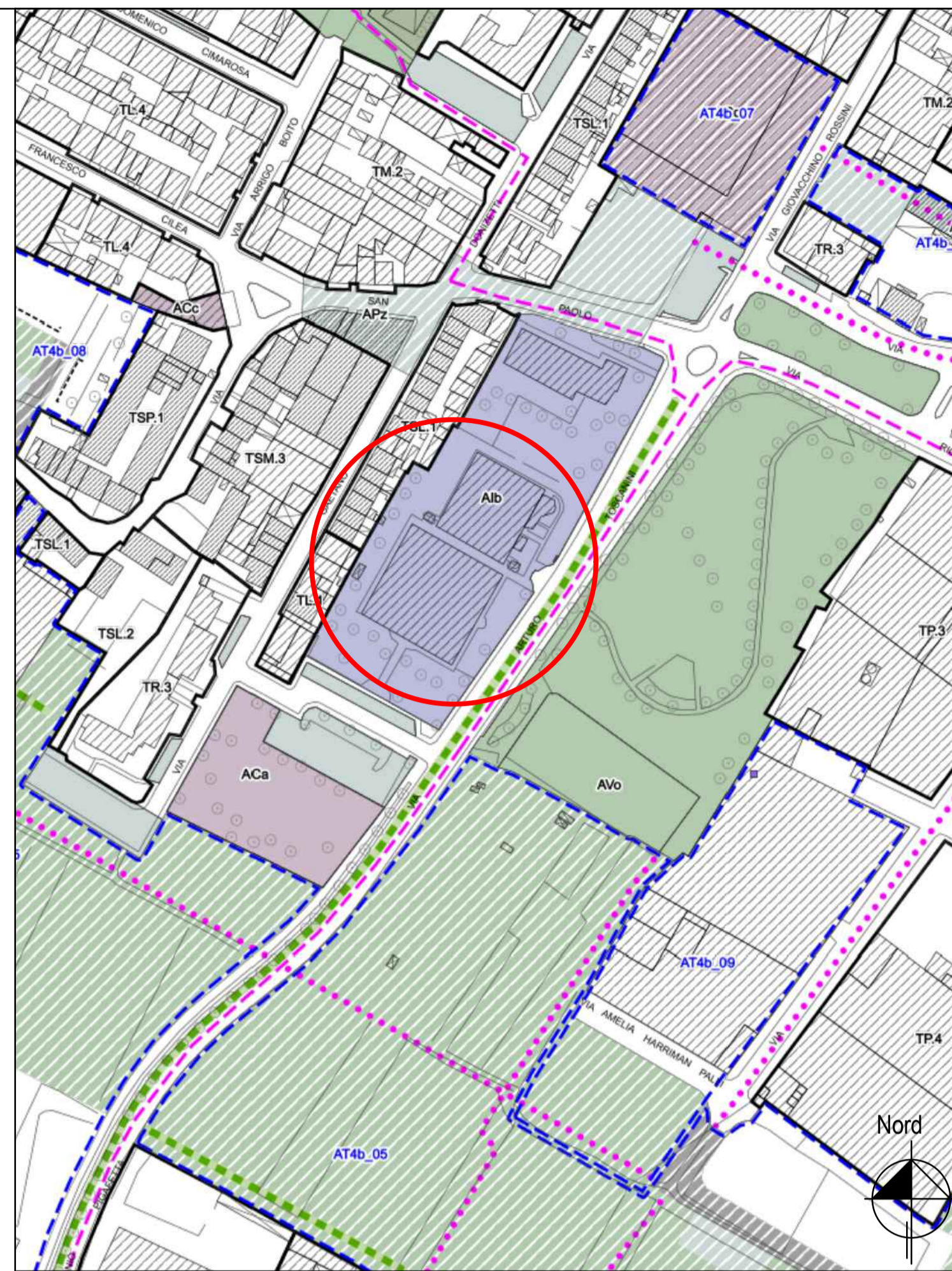

ESTRATTO MAPPA CATASTALE \_SCALA 1:2000



ESTRATTO PIANO OPERATIVO \_SCALA 1:2000

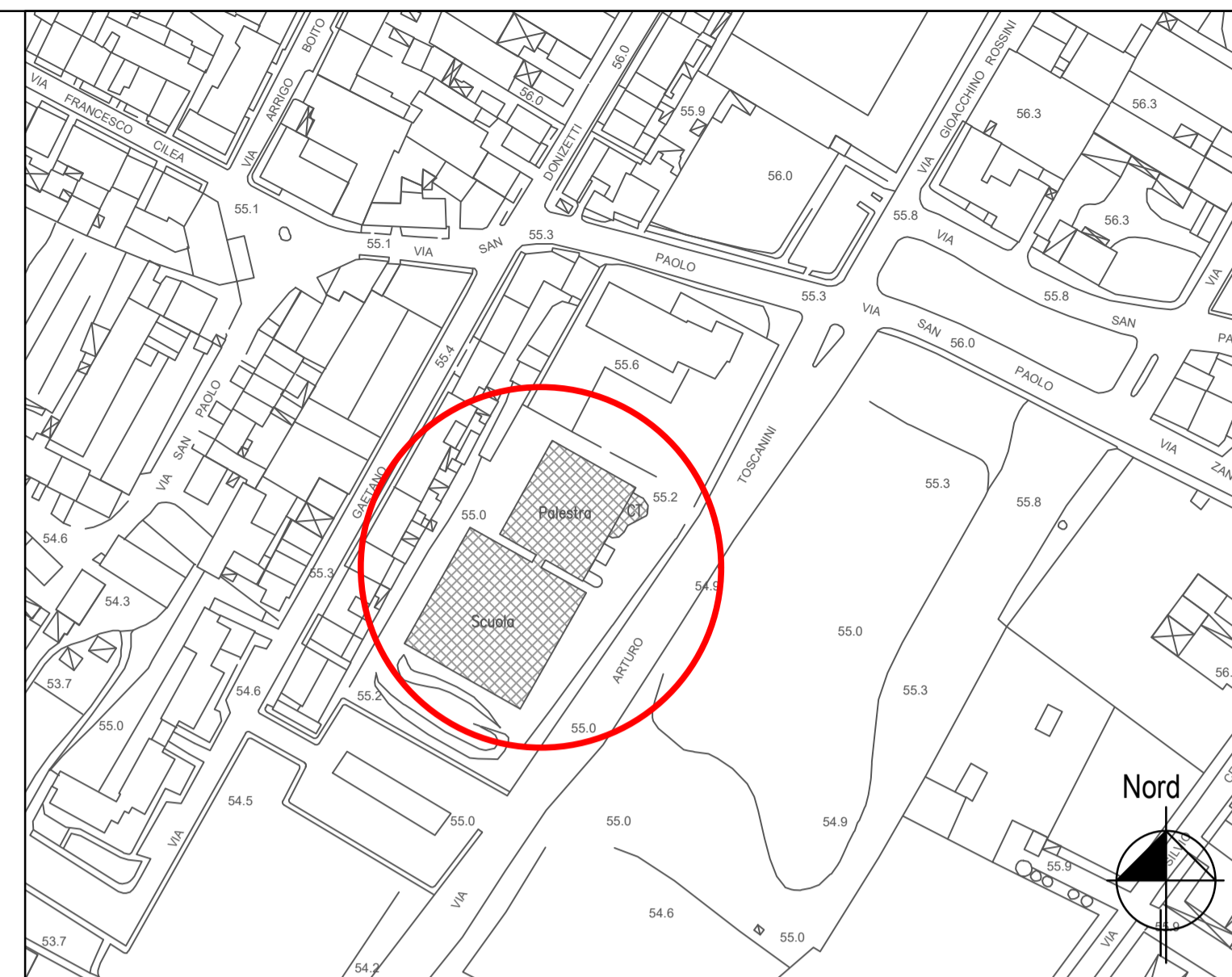

ESTRATTO CTR \_SCALA 1:2000



FOTO AEREA

DOCUMENTAZIONE FOTOGRAFICA



FOTO 1 \_INGRESSO SCUOLA



FOTO 4 \_MENSA



FOTO 7 \_MENSA



FOTO 10 \_BAGNI



FOTO 11 \_BAGNI



FOTO 2 \_MENSA



FOTO 5 \_CORRIDOIO



FOTO 8 \_SPORZIONAMENTO



FOTO 3 \_MENSA



FOTO 6 \_CORRIDOIO



FOTO 9 \_SPORZIONAMENTO

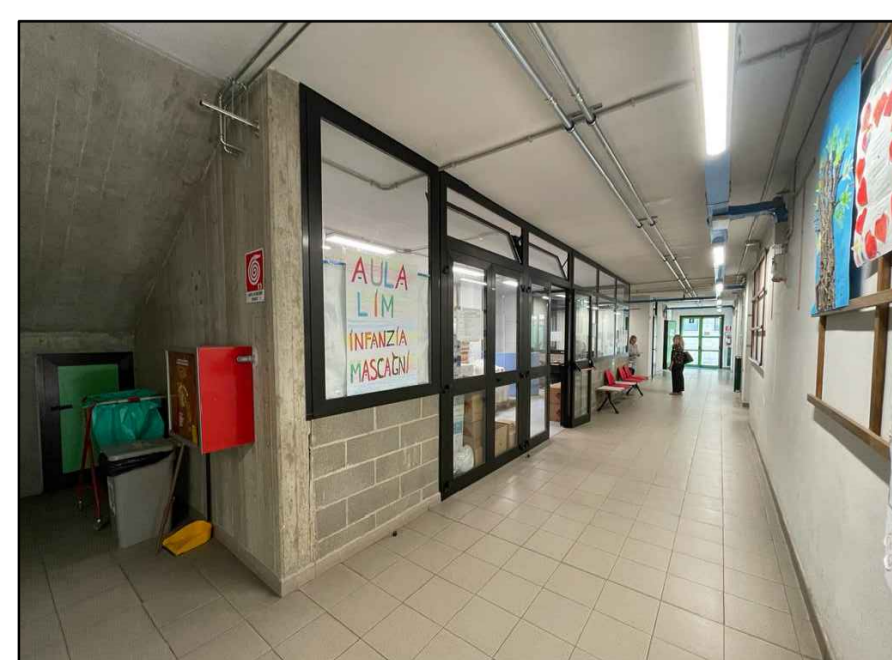
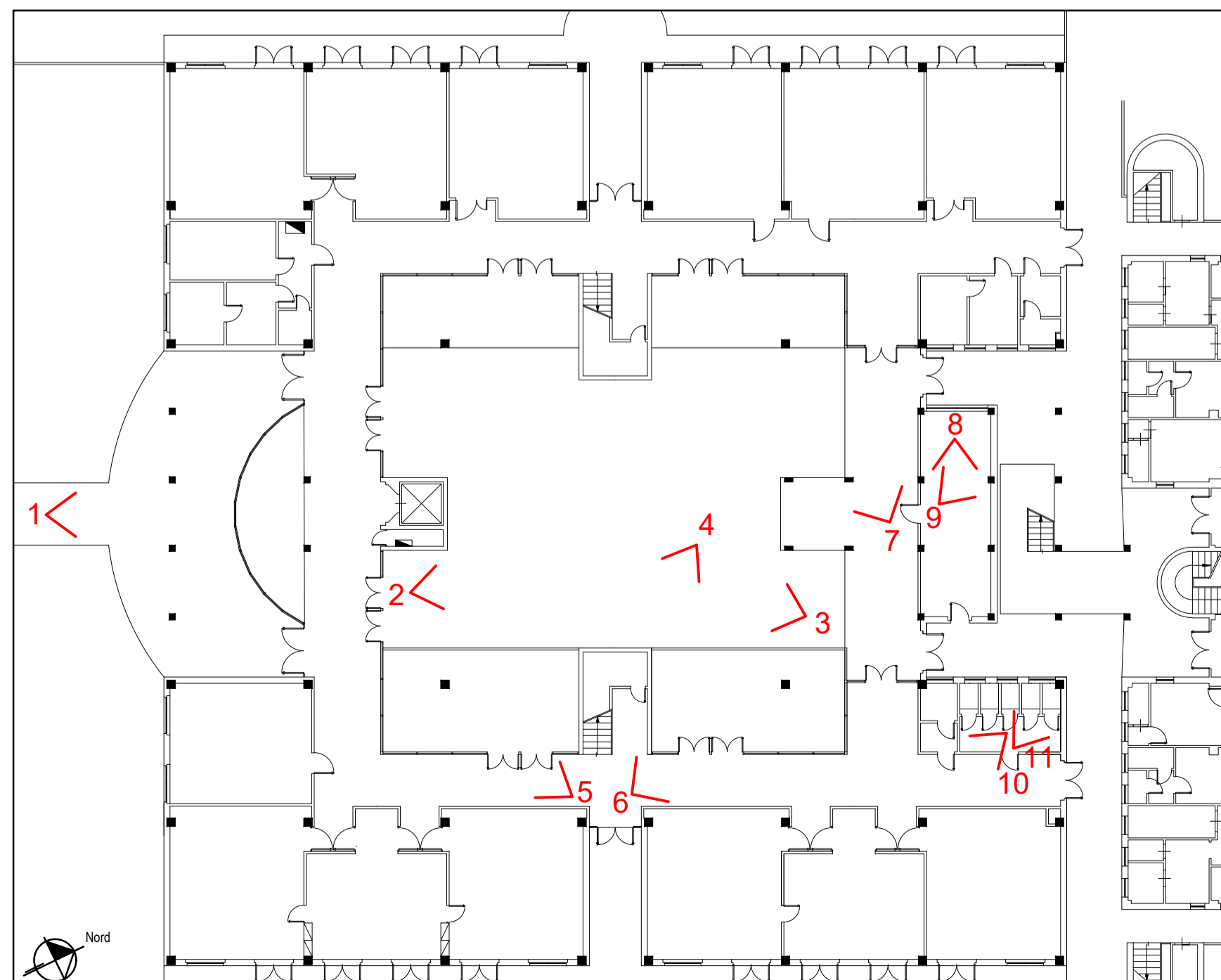

PLANIMETRIA STATO ATTUALE PIANO TERRA CON INDICAZIONE CON VISIVI FOTO



Finanziato  
dall'Unione europea  
NextGenerationEU



COMUNE DI  
**PRATO**  
Codice Fiscale: 84006290481

Progetto: Riquilibrata architettonica, funzionale e impiantistica della mensa della Scuola dell'infanzia e Primaria "pietro mascagni"

TITOLO: PLANIMETRIE GENERALI E INQUADRAMENTO

Fase: Progetto Fattibilità Tecnica Economica

Servizio	Edilizia scolastica e sportiva
Unità Operativa	Edilizia Scolastica
Dirigente del Servizio	Arch. Laura Magni
Responsabile Unico del Procedimento	Arch. Diletta Moscardi

Progettisti

Arch. Diletta Moscardi  
Arch. Martina Santoro

Collaboratore

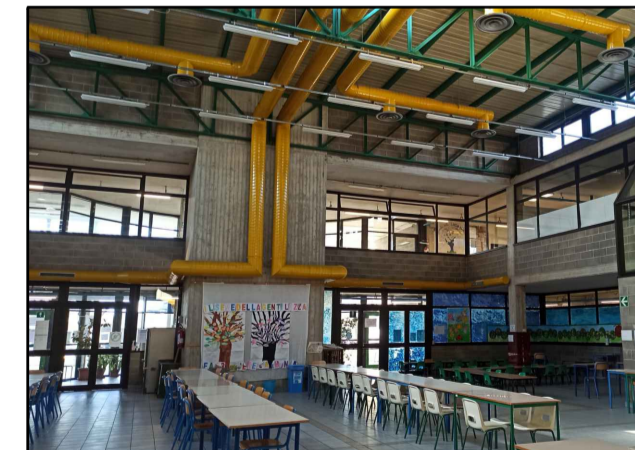

ELABORATO N° AR00  
Spazio riservato agli uffici:

Firmato da:

**DILETTA MOSCARDI**

codice fiscale MSCDTT72P64D612I

num.serie: 5660024324789676862

emesso da: ArubaPEC EU Qualified Certificates CA G1

valido dal 22/02/2022 al 23/09/2024

**MARTINA SANTORO**

codice fiscale SNTMTN89M62G999K

num.serie: 1574869826186016988

emesso da: ArubaPEC EU Qualified Certificates CA G1

valido dal 07/02/2023 al 07/02/2026