

Progetto
 PNRR - MISSIONE 5 COMPONENTE 2 - Investimento/Subinvestimento 2.1 "RIGENERAZIONE URBANA"
 "PISTE CICLABILI "COMUNE DI PRATO" INTERVENTI DI RIGENERAZIONE URBANA, DI MOBILITA' SOSTENIBILE- RICUCITURA E COLLEGAMENTO DEI TRATTI CICLABILI ESISTENTI PER LA RICONNESSIONE DI AREE PERIFERICHE"
 PH412-5 | Narnali - Maliseti | Riconessione - Rigenerazione

CUP
 C31B21004180001

Oggetto
Stato di progetto - Particolare tratto 3

Fase
Progetto Definitivo-Esecutivo (PHPE)

Servizio	Servizio Mobilità e Infrastrutture
Dirigente del servizio	Arch. Riccardo Pallini
Responsabile Unico del Procedimento	Geom. Gerarda Del Reno

Progettisti
 Arch. Sabrina Tozzini - Comune di Prato
 Arch. Barbara Giovacchini - Comune di Prato
 Arch. Silvia Grazzini - Comune di Prato
 Ing. Edoardo Bardazzi - Comune di Prato
 Geom. Massimo Falchini - Comune di Prato
 Geom. Darry Ciaramelli - Comune di Prato
 Geom. Andrea Lodovisi - Comune di Prato

Collaboratori
 Geom. Chiara Bocini
 Paes. Lorenza Fortuna
 Geom. Francesco Palmieri
 Geom. Giulia Pugi
 Geom. Tommaso Ciardi
 Paes. Marinella Carrari

Elaborato: PHPE_02.01
Scala: 1:500 - 1:200
 Spazio riservato agli uffici:

© Copyright Comune di Prato - Servizio Mobilità e Infrastrutture
 a tutela la riproduzione anche parziale del documento data **Dicembre 2022**

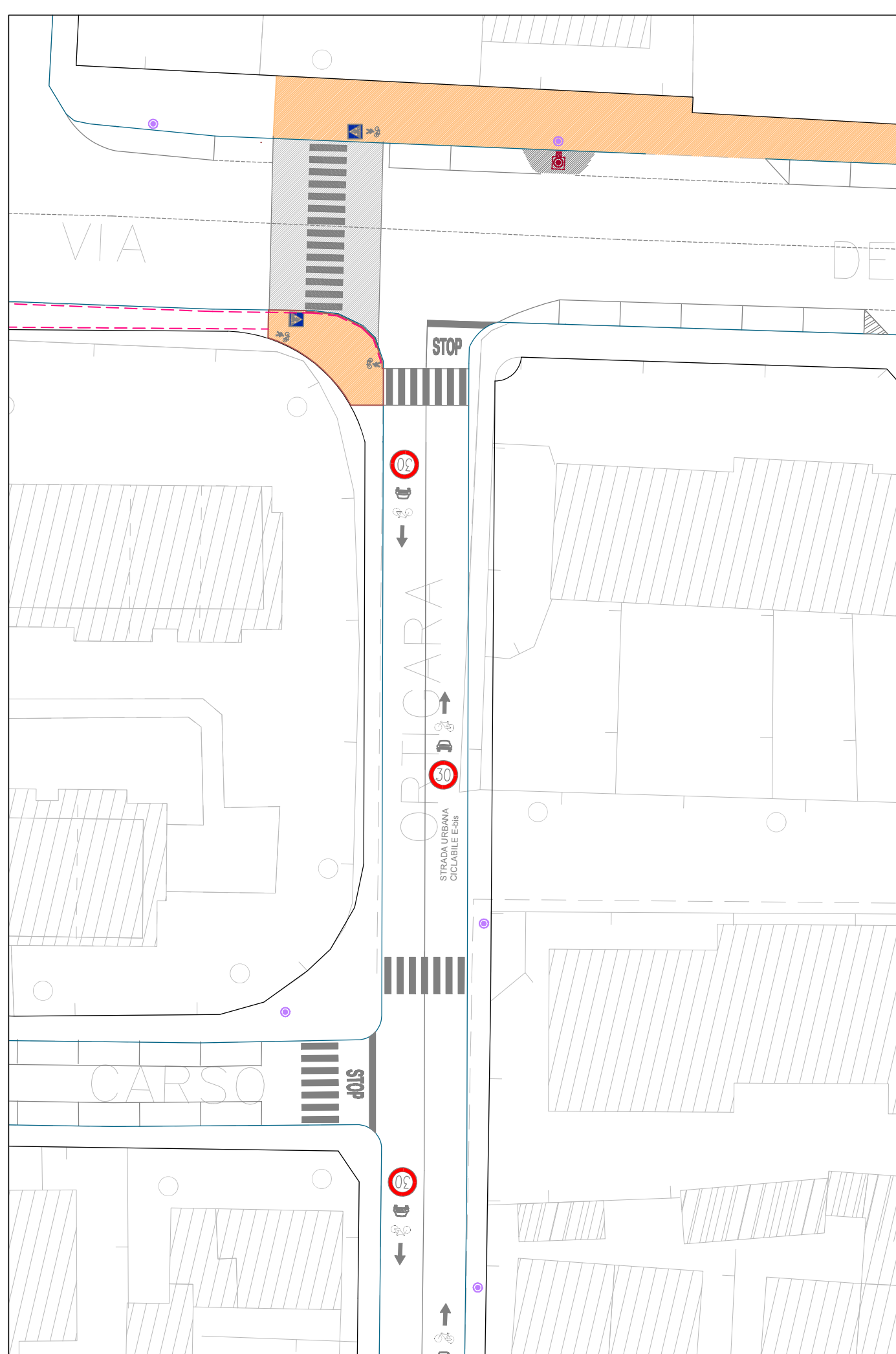

TRATTO 3 - COLLEGAMENTO ORTIGARA VIA DEL GUADO

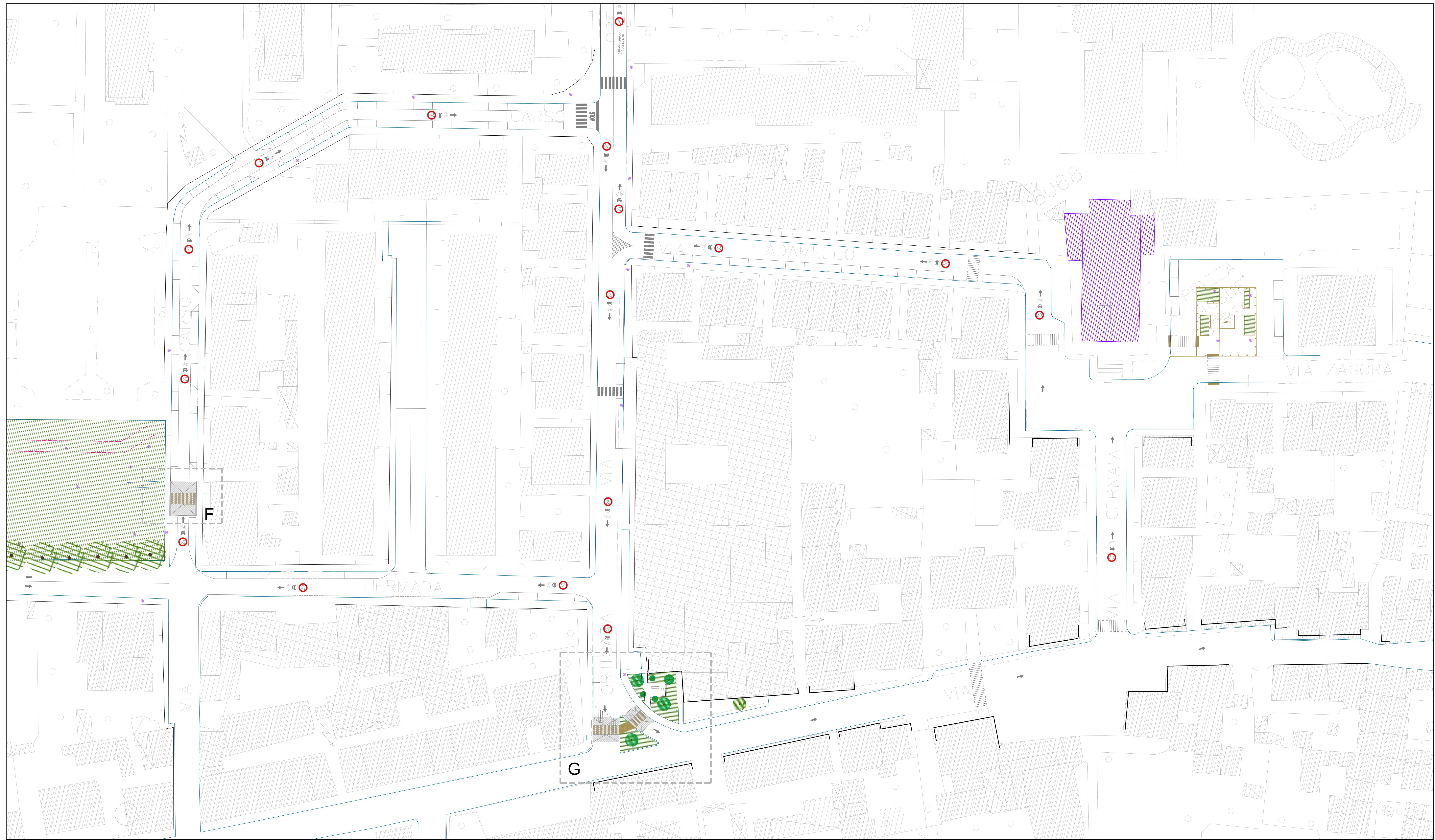

TRATTO 3 - VIE HERMADA ORTIGARA ADAMELLO CARSO

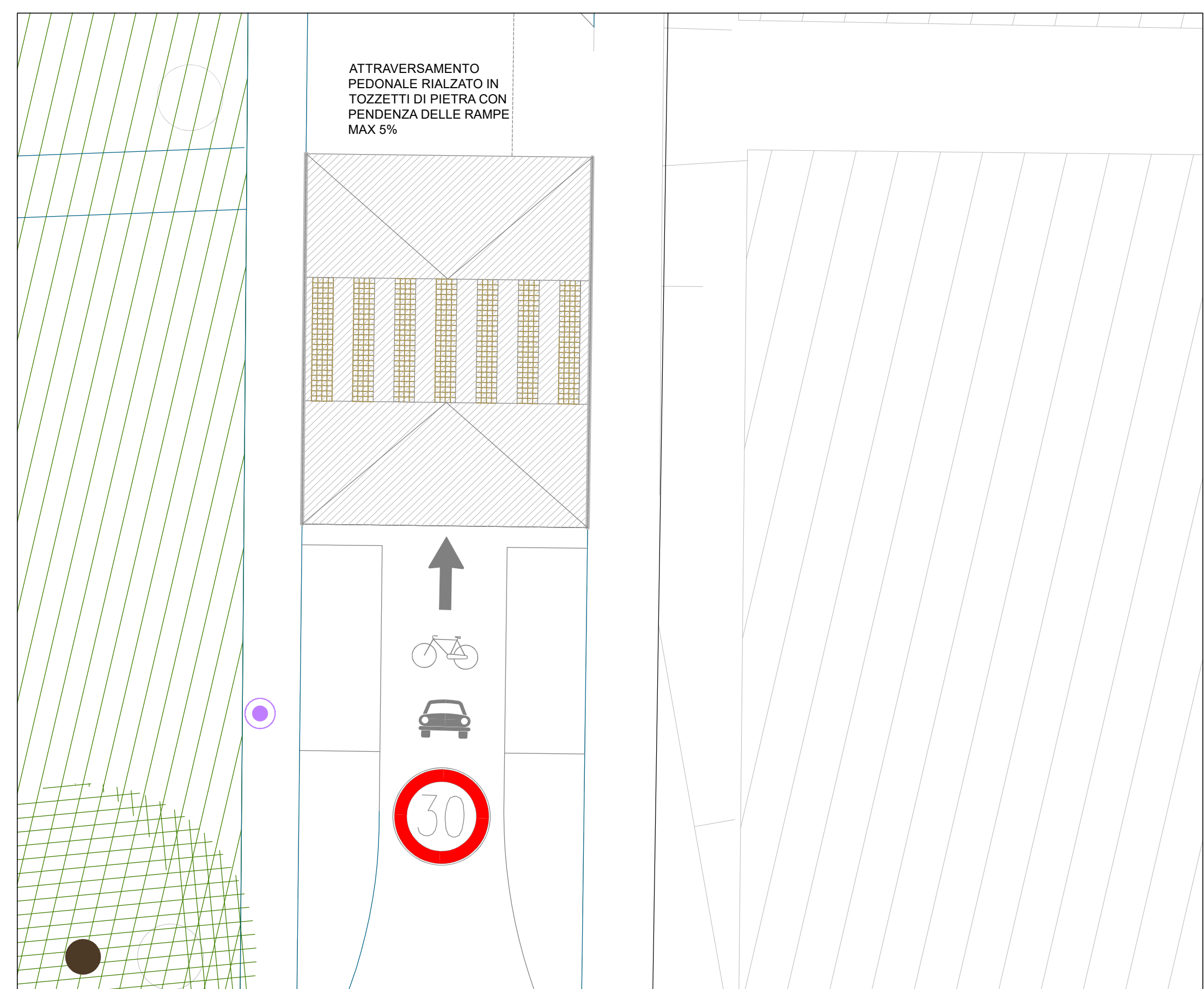

PARTICOLARE F - ATTRAVERSAMENTO RIALZATO SCALA 1:200

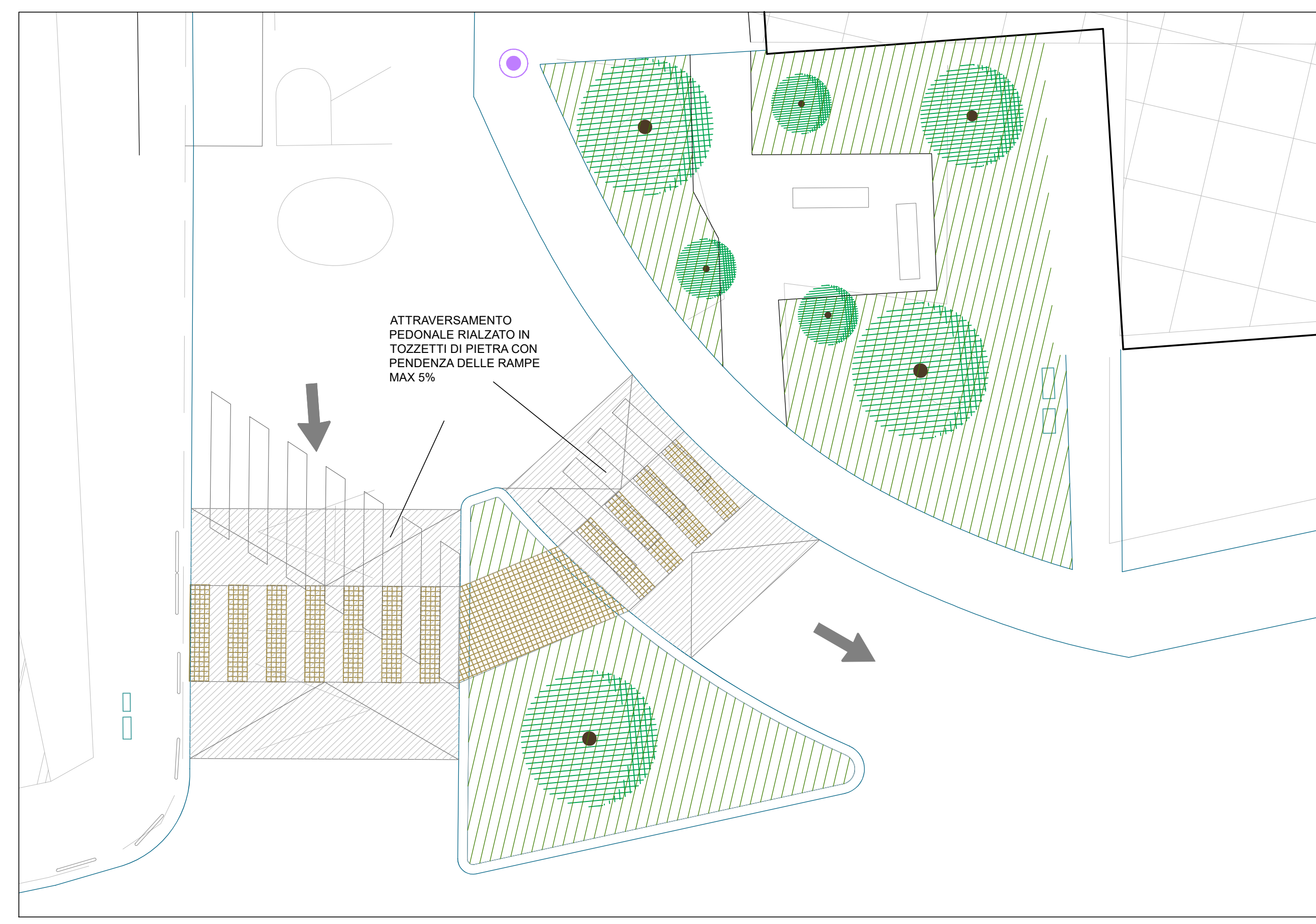

PARTICOLARE G - ATTRAVERSAMENTO RIALZATO SCALA 1:200

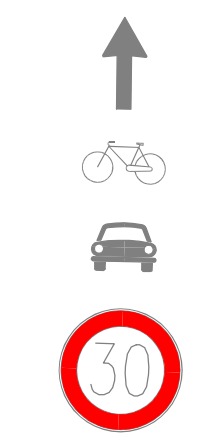

IDENTIFICAZIONE DI ZONA URBANA CICLABILE (ZONA 30) CON SEGNALETICA ORIZZONTALE

Firmato da:

Gerarda Del Reno

codice fiscale DLRGRD59D41A509G

num.serie: 613960303214562621

emesso da: ArubaPEC EU Qualified Certificates CA G1

valido dal 06/12/2022 al 06/12/2025