

Progetto  
EX CONSERVATORIO SANTA CATERINA, VIA SANTA CATERINA 11,  
RESTAURO ANTICHE MURA E FACCIATE DELLA CORTE DEL  
TEATRO

CUP  
C35F21000010005

Titolo

Tavola analisi materica e del degrado

Fase

Progetto Definitivo

Servizio Servizio Edilizia storico monumentale ed immobili comunali, Politiche energetiche e Datore di Lavoro  
Dirigente del servizio Arch. Francesco Caporaso  
Responsabile Unico del Procedimento Arch. Francesco Procopio

Progettista delle opere architettoniche  
Arch. Francesco Procopio - Comune di Prato  
Ing. Francesca Macera - Comune di Prato

Coordinatore alla sicurezza in fase di progettazione  
Ing. Francesca Macera - Comune di Prato



Tavola 2: Analisi Materica e del Degrado

Scala: 1:50

Spazio riservato agli uffici:

data: Agosto 2022

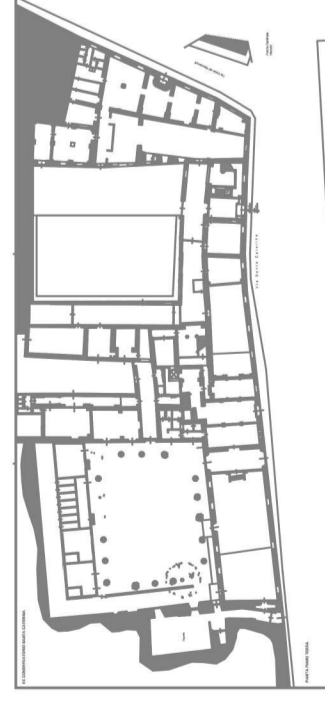
© Copyright Comune di Prato - Servizio Edilizia storico monumentale ed immobili comunali, Politiche energetiche e Datore di Lavoro  
è vietata la riproduzione anche parziale del documento

## ANALISI MATERICA - Prospetto Antiche Mura

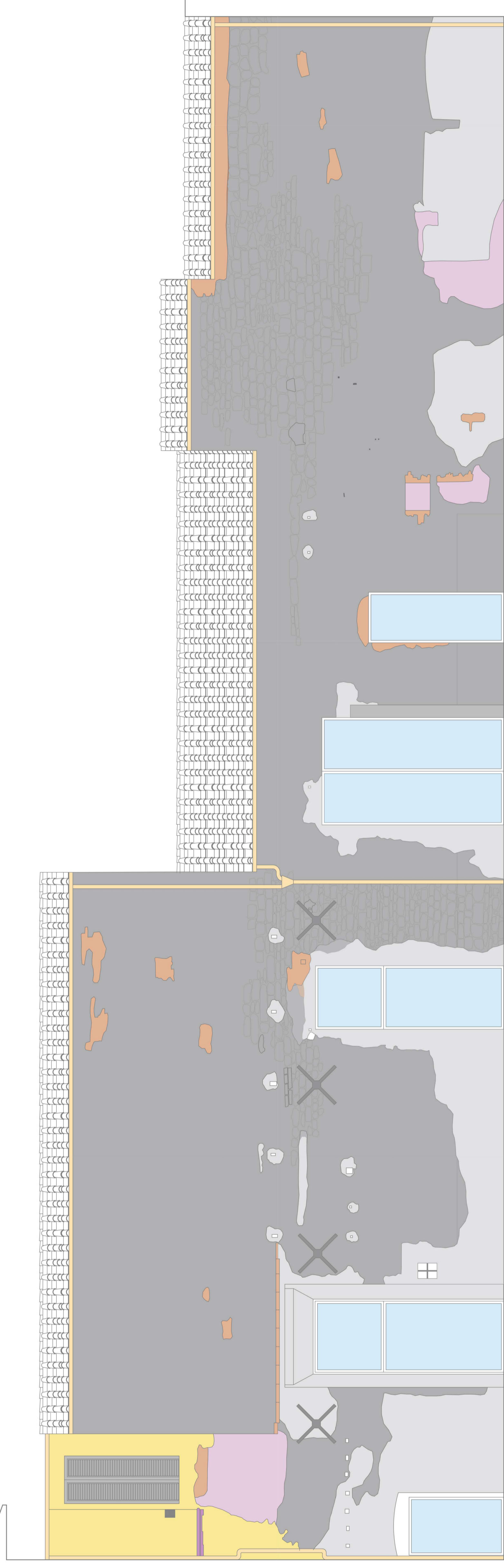

## ANALISI DEL DEGRADO - Prospetto Antiche Mura

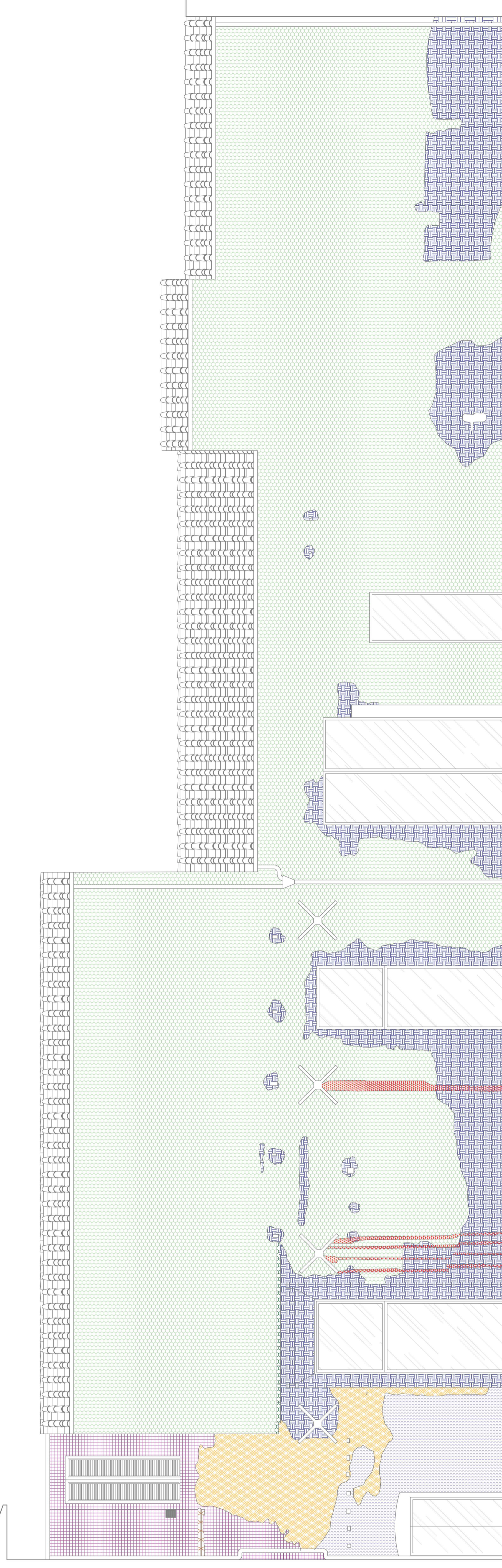

### Legenda - Analisi Materica

INTONACI E MALTE	LEGNO
INTONACO VERNICIATO	METALLO
MURATURA MISTA IN PIETRA E LATERIZIO	VETRO
MURATURA E INSERTI IN LATERIZIO	RAME (PLUVIALE)
MURATURA IN PIETRA	PIETRA SERENA
RISARCITURE CON MALTA CEMENTIZIA	

### Legenda - Analisi del Degrado

ESFOGLIAMENTO E DISTACCO DEGLI INTONACI L'intonaco è stato parzialmente distaccato in modo da esporre la muratura sottostante. Si segnalano le zone di distacco e di deterioramento.	TOTALE SCOMPARSA INTONACI L'intonaco è stato completamente rimosso in alcune zone della muratura sottostante.
ALZATURE CRONICHE DELLE TINGEGGIATURE Fessure e macchie croniche dovute all'umidità e all'inquinamento.	RISARCITURE E RATTOPPI CON MALTA CEMENTIZIA Fessure e macchie riciclate con malta cementizia.
LACUNA, MACCHIA, FRATTURA, DEPOSITO, PATINA, VEGETAZIONE SPONTANEA Tutta la parte in muratura in pietra (calcarea alterata) è interessata da fenomeni puntuali di degrado.	MACCHIE Anfrangere delle catene
DISTACCO ed ESFOGLIAMENTO L'intonaco è stato parzialmente distaccato in modo da esporre la muratura sottostante.	

Firmato da:

**FRANCESCO PROCOPIO**

codice fiscale PRCFNC56D04C352C

num.serie: 4264644063804252784

emesso da: ArubaPEC EU Qualified Certificates CA G1

valido dal 16/02/2022 al 08/04/2024