

Progetto
EX CONSERVATORIO SANTA CATERINA, VIA SANTA CATERINA 11, RESTAURO ANTICHE MURA E FACCIATE DELLA CORTE DEL TEATRO

CUP
C35F21000010005

Titolo
Rilievo prospetti

Fase
Progetto Definitivo

Servizio	Servizio Edilizia storico monumentale ed immobili comunali, Politiche energetiche e Datore di Lavoro
Dirigente del servizio	Arch. Francesco Caporaso
Responsabile Unico del Procedimento	Arch. Francesco Procopio

Progettista delle opere architettoniche
 Arch. Francesco Procopio - Comune di Prato
 Ing. Francesca Macera - Comune di Prato

Coordinatore alla sicurezza in fase di progettazione
 Ing. Francesca Macera - Comune di Prato



Tavola 1: Rilievo Prospetti
Scala: 1:100
Spazio riservato agli uffici:

© Copyright Comune di Prato - Servizio Edilizia storico monumentale ed immobili comunali, Politiche energetiche e Datore di Lavoro
 è vietata la riproduzione anche parziale del documento

data: Agosto 2022

OGGETTO DELL'INTERVENTO

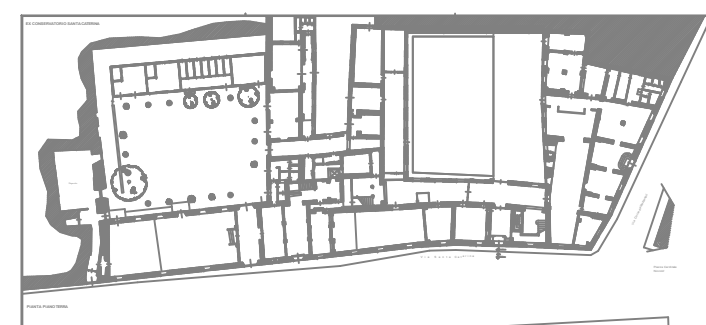
PLANIMETRIA - 1:2000



Prospetto Nord-Est Interno



Prospetto Nord-Est Esterno

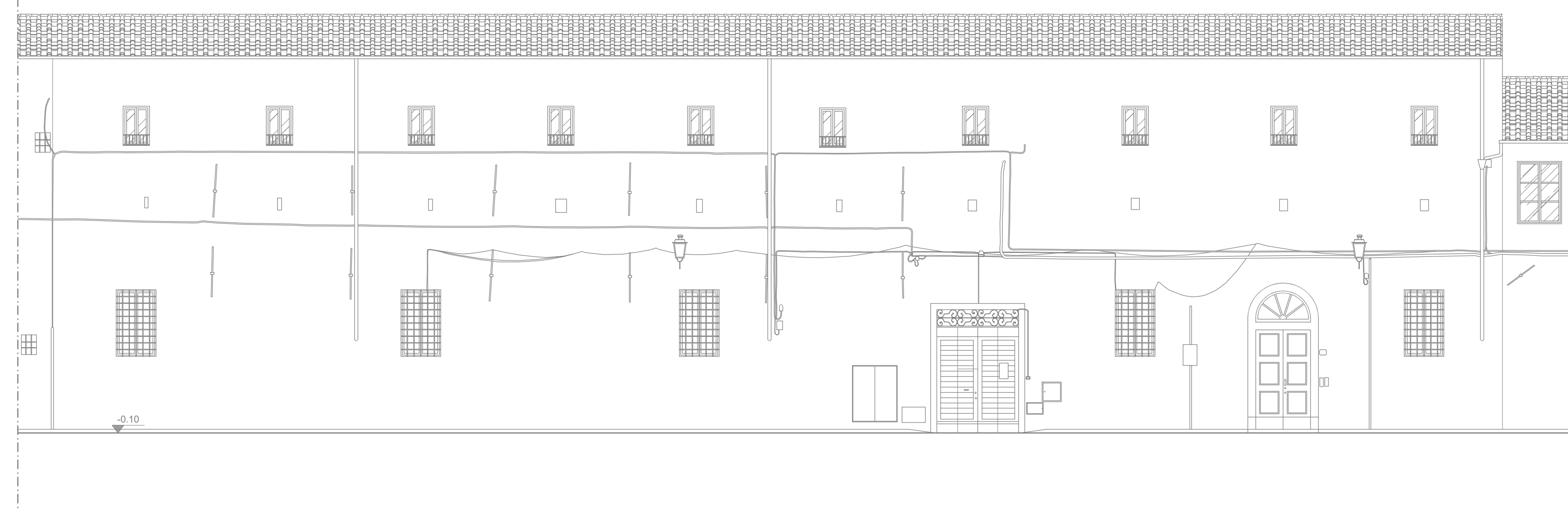

Prospetto Sud-Est Interno

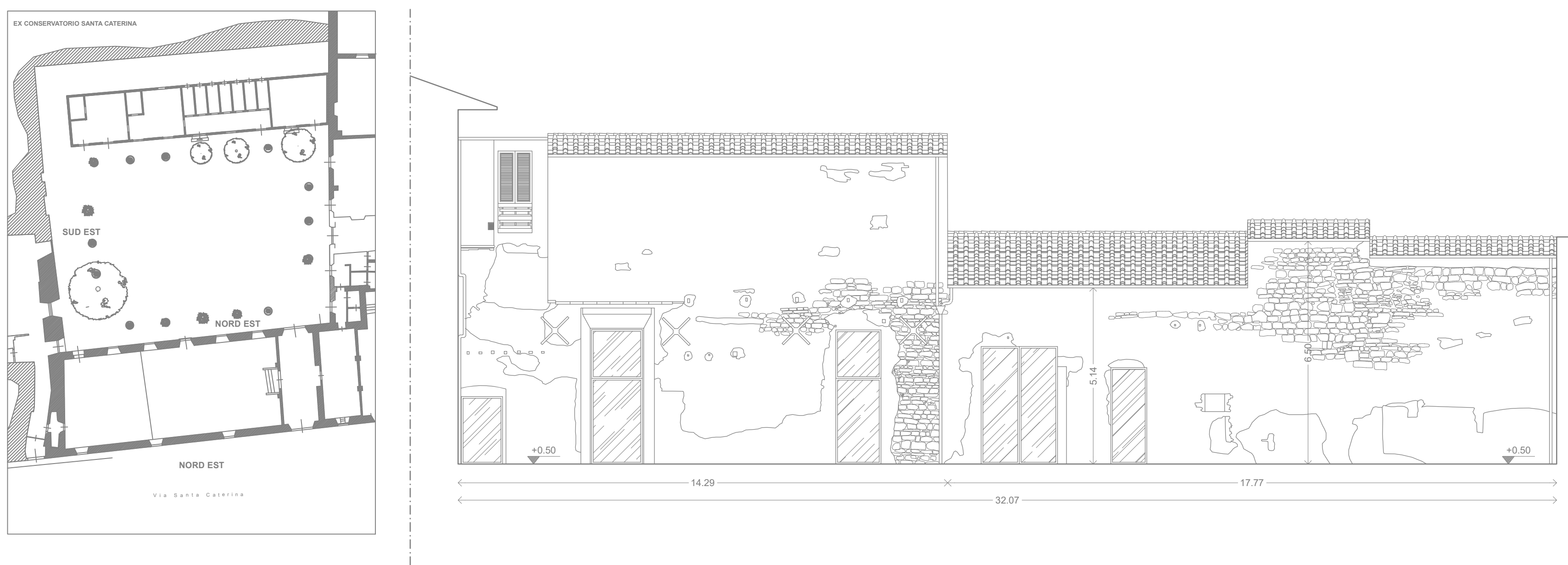

Prospetto Nord-Est Interno



Prospetto Nord-Est Esterno



Prospetto Sud-Est Interno



Firmato da:

FRANCESCO PROCOPIO

codice fiscale PRCFNC56D04C352C

num.serie: 4264644063804252784

emesso da: ArubaPEC EU Qualified Certificates CA G1

valido dal 16/02/2022 al 08/04/2024