



Finanziato dall'Unione europea NextGenerationEU



comune di PRATO
Codice Fiscale: 84006990481

Progetto
MUSEO D'ARTE CONTEMPORANEA L. PECCI - INTERVENTI DI RISTRUTTURAZIONE ALLA SEDE DELLA EX RADIO TOSCANA PER REALIZZARE UNA RESIDENZA PER ARTISTI

CUP
C34E21000080004

Titolo
Pianta e sezione - stato attuale

Fase
Progetto Fattibilità Tecnico Economica (PFTE)

Servizio	Servizio Edilizia storico monumentale ed immobili comunali, Politiche energetiche e Datore di Lavoro
Dirigente del servizio	Arch. Francesco Caporaso
Responsabile Unico del Procedimento	Arch. Antonio Silvestri

Progettista
Arch. Antonio Silvestri - Comune di Prato
Coordinatore alla sicurezza in fase di progettazione
Ing. Francesco Sanzo - Comune di Prato



Tavola: 2
Scala: 1:100
Spazio riservato agli uffici:

© Copyright Comune di Prato - Servizio Edilizia storico monumentale ed immobili comunali, Politiche energetiche e Datore di Lavoro
è vietata la riproduzione anche parziale del documento

data **Luglio 2022**

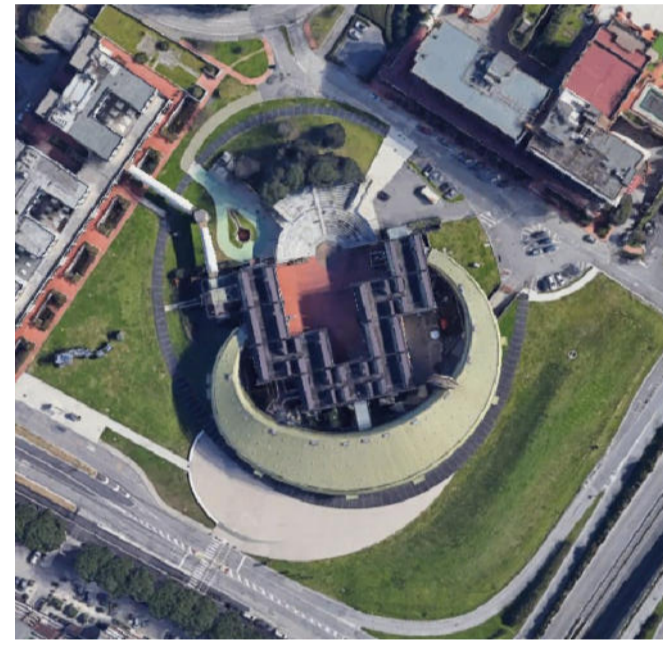
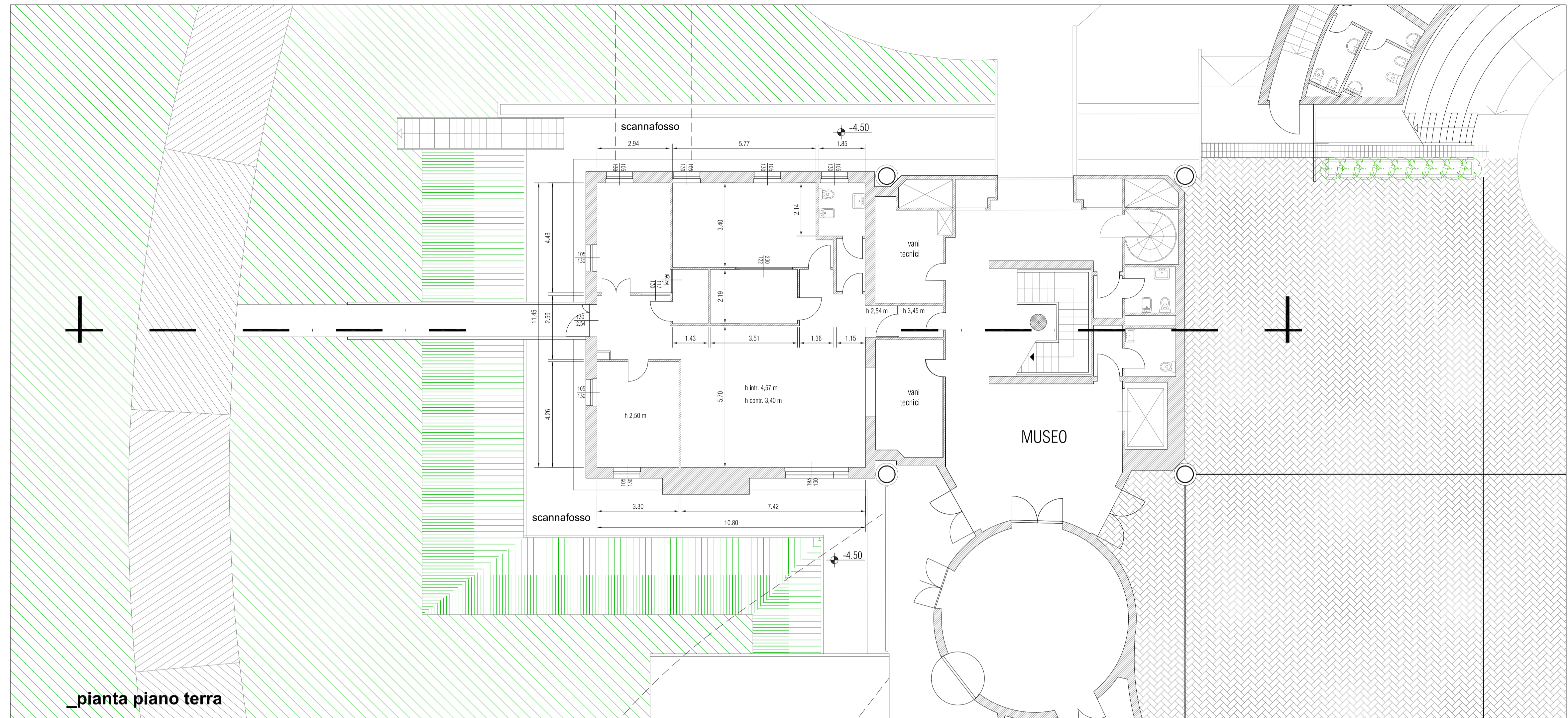

Firmato da:

ANTONIO SILVESTRI

codice fiscale SLVNTN66R11A783F

num.serie: 3822830846754729415

emesso da: ArubaPEC EU Qualified Certificates CA G1

valido dal 21/02/2022 al 21/01/2025