

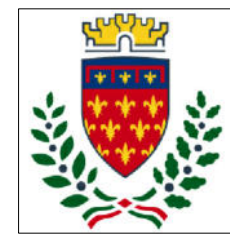

Finanziato dall'Unione europea NextGenerationEU



comune di PRATO
Codice Fiscale: 84006890481

Progetto OFFICINA GIOVANI - COMPLETAMENTO RECUPERO EX CELLE FRIGO FOYER DI INGRESSO.

CUP C33D21002890005

Titolo Stato sovrapposto - pianta piano terra, sezione e prospetti

Fase Progetto Fattibilità Tecnico Economica (PFTE)

Servizio	Servizio Edilizia storico monumentale ed immobili comunali, Politiche energetiche e Datore di Lavoro
Dirigente del servizio	Arch. Francesco Caporaso
Responsabile Unico del Procedimento	Arch. Antonio Silvestri

Progettista delle opere architettoniche Arch. Antonio Silvestri - Comune di Prato

Progettista delle opere strutturali Ing. Francesco Sanzo - Comune di Prato

Coordinatore alla sicurezza in fase di progettazione Ing. Francesco Sanzo - Comune di Prato



Tavola: 4
Scala: 1:100
Spazio riservato agli uffici:

© Copyright Comune di Prato - Servizio Edilizia storico monumentale ed Immobili comunali, Politiche energetiche e Datore di Lavoro è vietata la riproduzione anche parziale del documento

data Luglio 2022

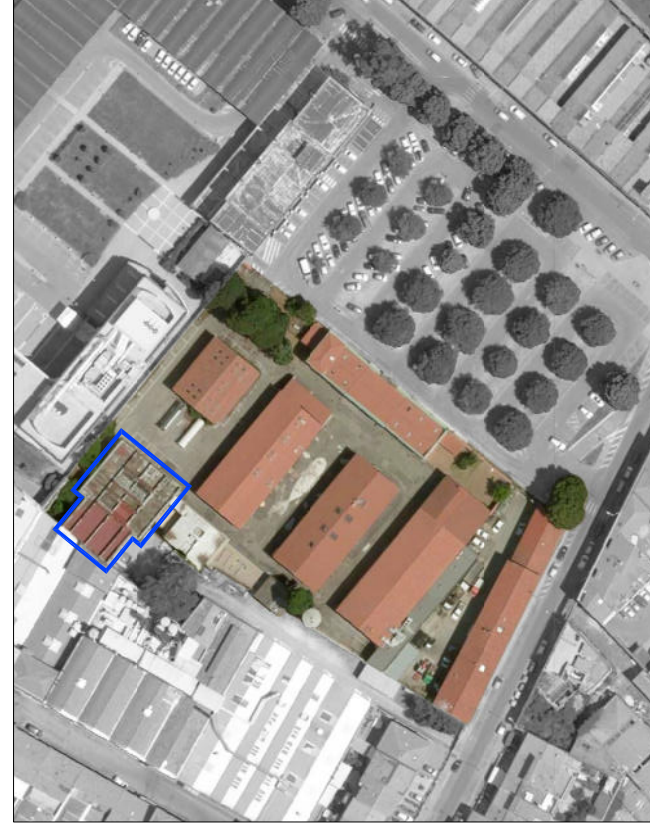
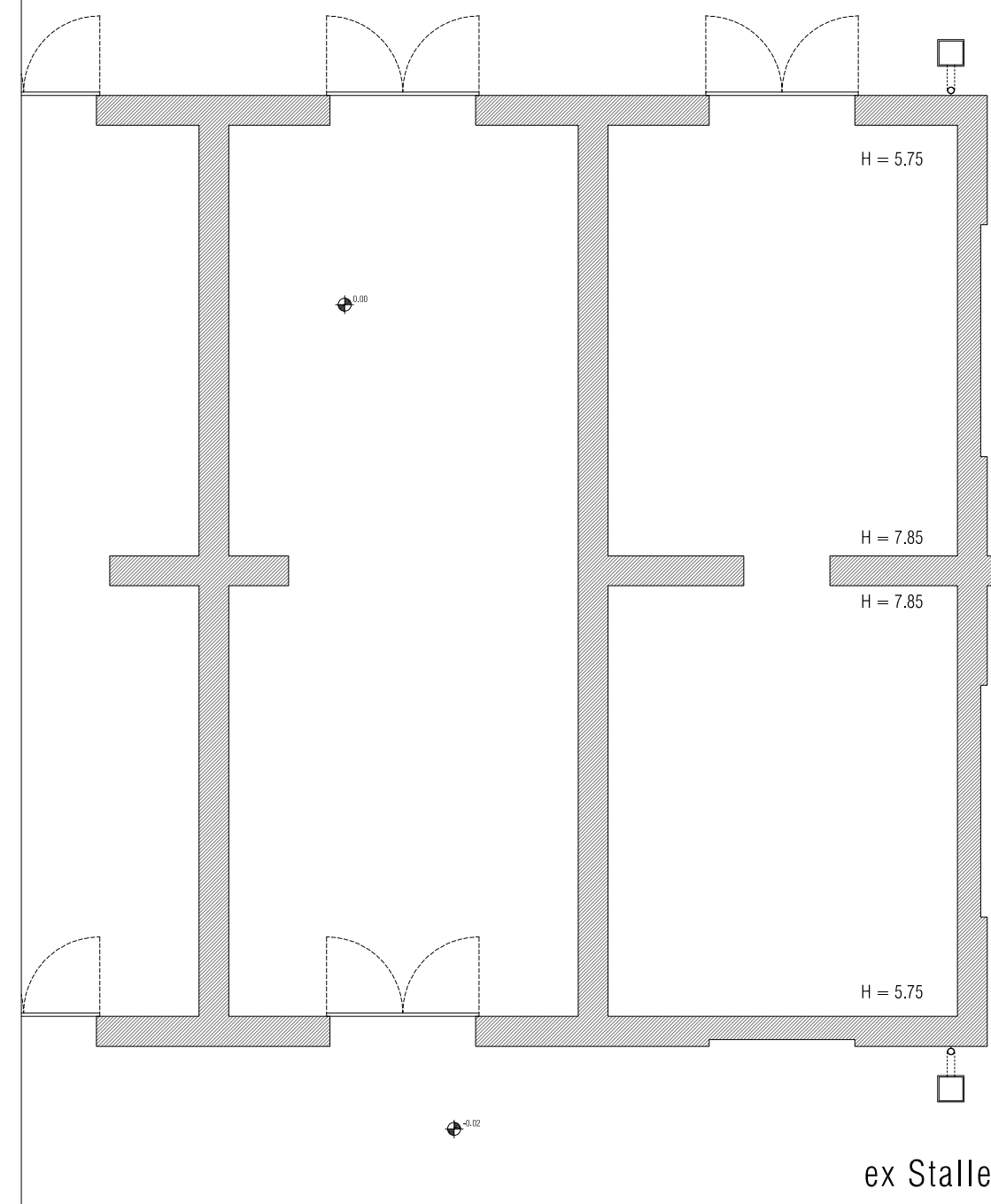

piazzale in asfalto

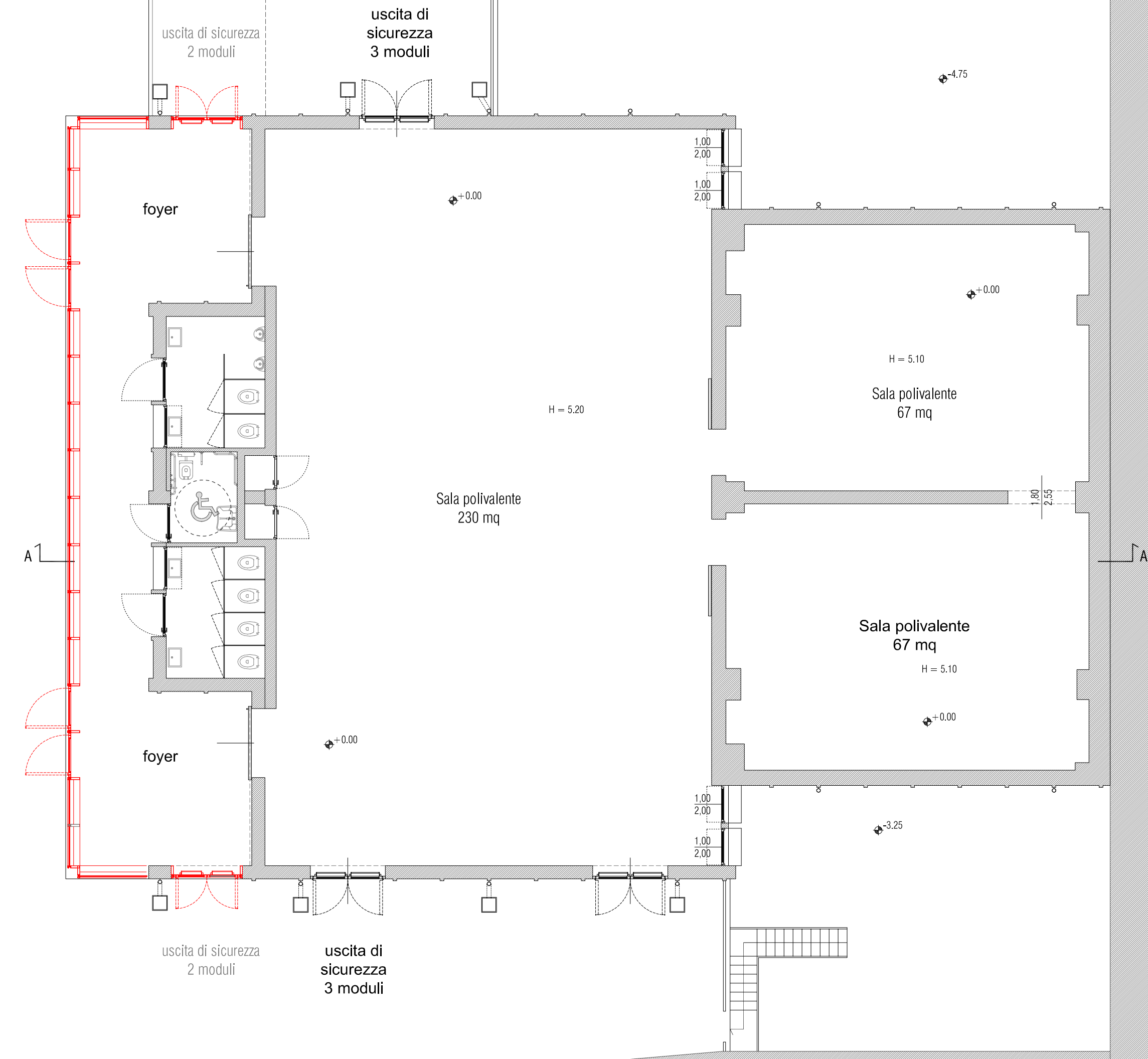

pianta piano terra

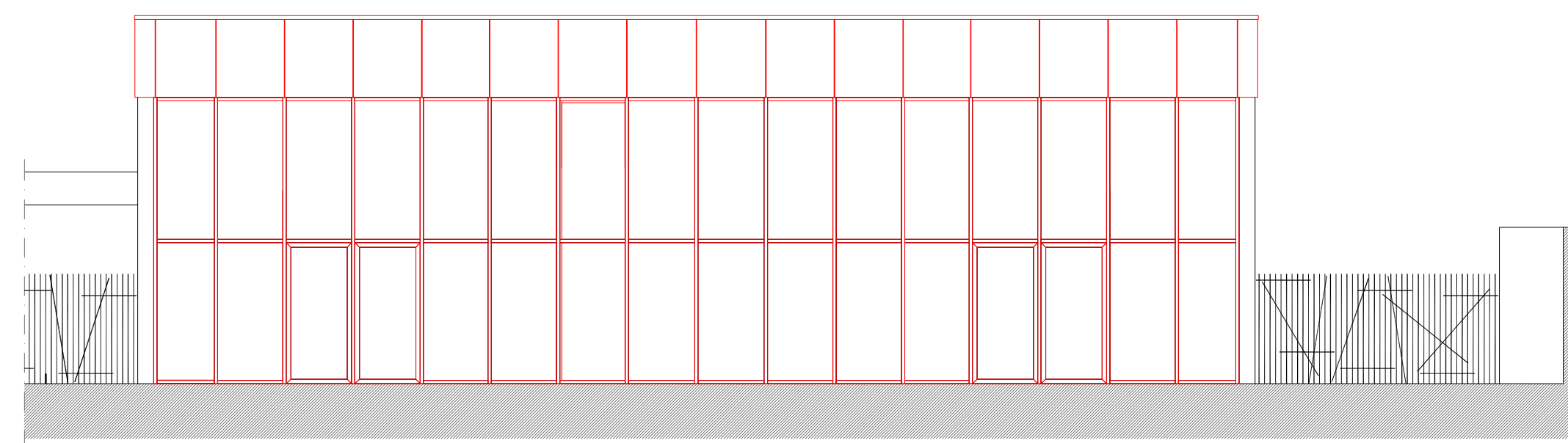

prospetto Nord

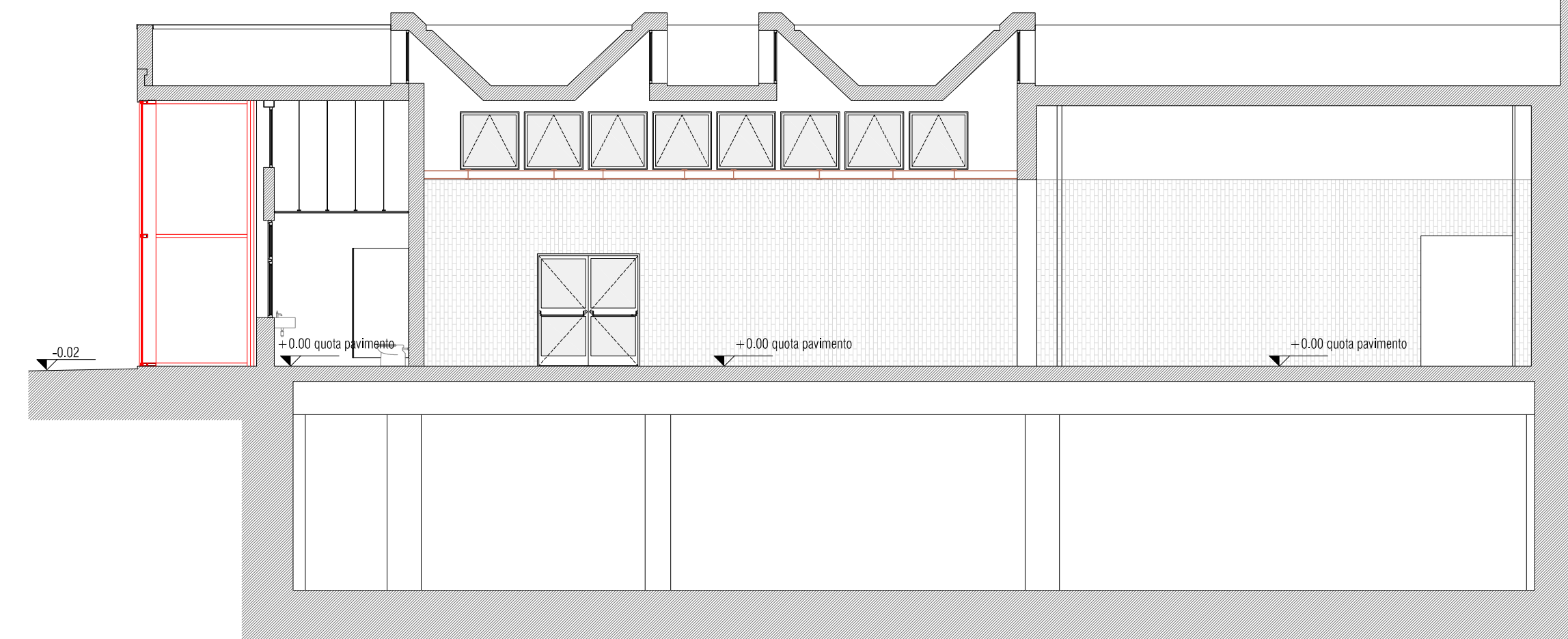

sezione AA

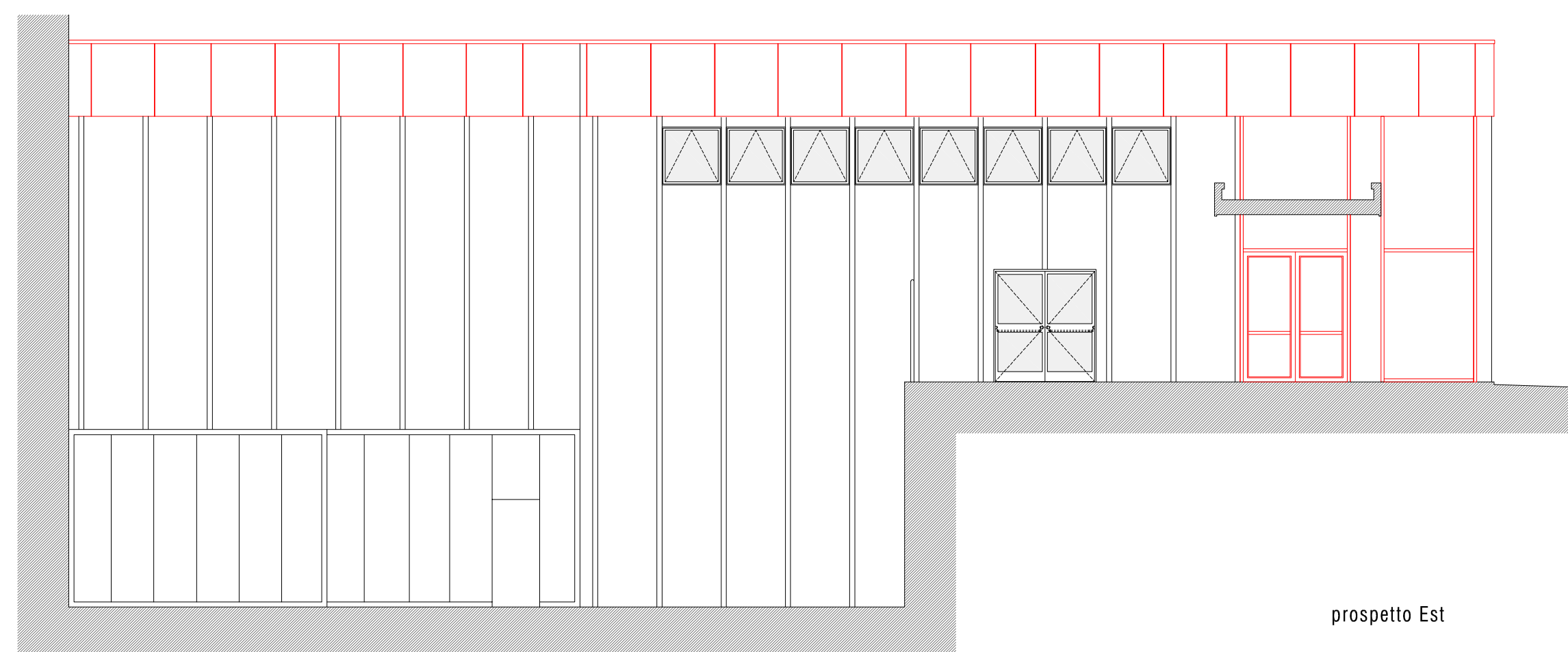

prospetto Est

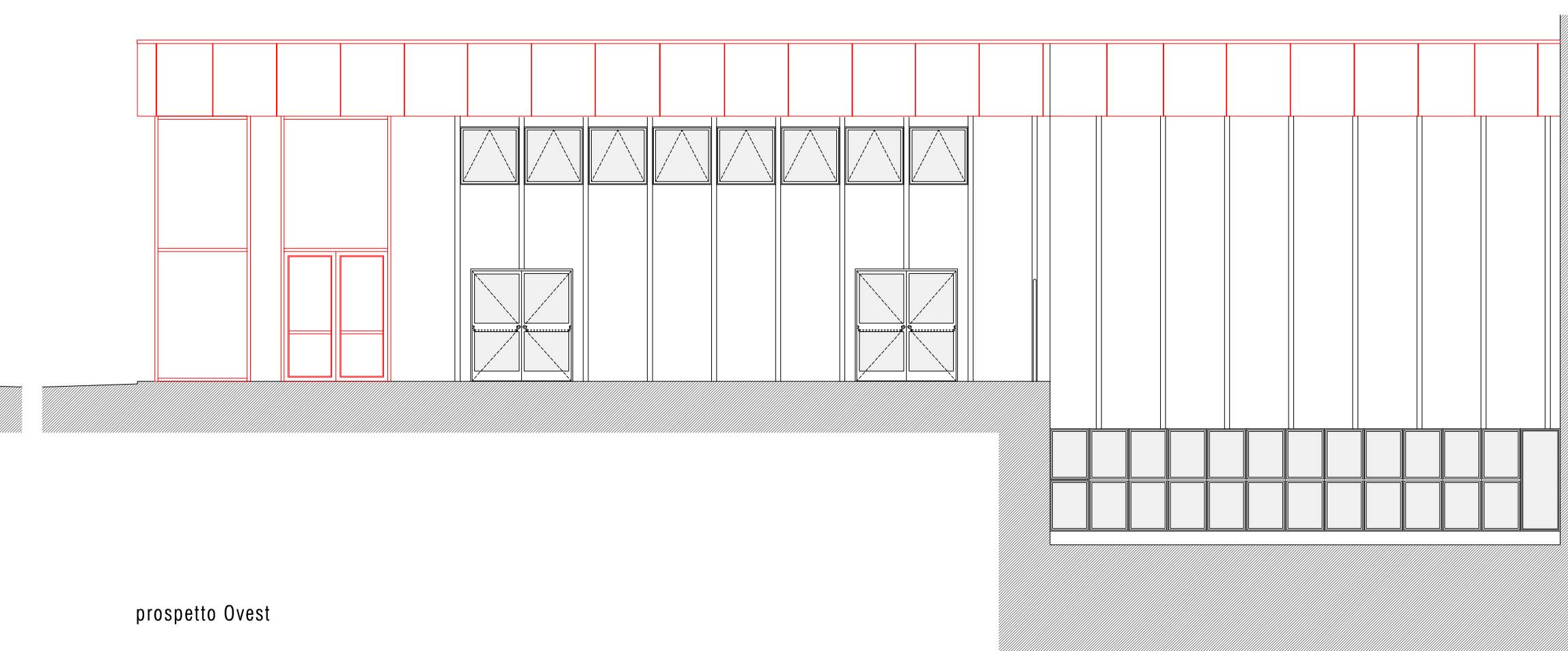

prospetto Ovest

Firmato da:

ANTONIO SILVESTRI

codice fiscale SLVNTN66R11A783F

num.serie: 3822830846754729415

emesso da: ArubaPEC EU Qualified Certificates CA G1

valido dal 21/02/2022 al 21/01/2025