

Progetto:
RIQUALIFICAZIONE IMPIANTI PISCINA COMUNALE "GALILEI "
CUP: C37H21001500001

Titolo:
LAYOUT DI CANTIERE

Fase:
PROGETTO DI FATTIBILITA' TECNICA ED ECONOMICA

Servizio: **Edilizia Scolastica e Sportiva**
Dirigente del Servizio: **Arch. Laura Magni**
Responsabile Unico del Procedimento: **Arch. Stefano Daddi**

Progettisti:

Progetto : **Ing. Franco Cecconi**
Ing. Sara Bellandi

Elaborato: L - Layout di cantiere

Scala: 1:100
Spazio riservato agli uffici:

Data: **Giugno 2022**

© Copyright Comune di Prato - Edilizia Scolastica e Sportiva è vietata la riproduzione anche parziale del documento

LEGENDA

-  AREA DI INTERVENTO
-  AREA DI CANTIERE
-  AREA DEPOSITO MATERIALE
-  PERCORSO DI CANTIERE
-  BARACCHE DI CANTIERE
-  ESTINTORE
-  CASSETTA DI PRONTO SOCCORSO

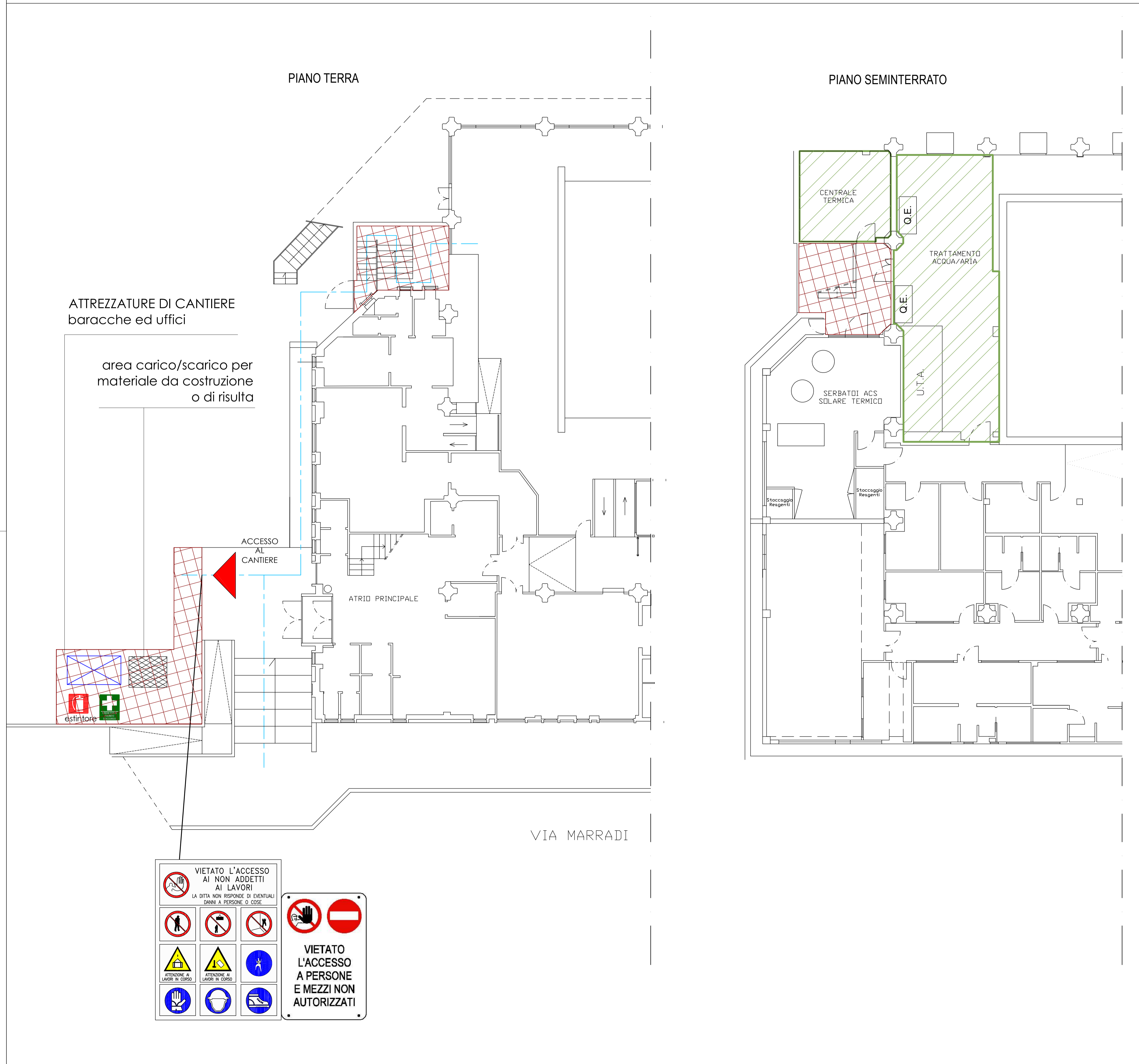

<p>VIETATO L'ACCESSO AI NON ADDETTI AI LAVORI LA DITTA NON RISPONDE DI EVENTUALI DANNI A PERSONE O COSE</p>					
					
					
<p>VIETATO L'ACCESSO A PERSONE E MEZZI NON AUTORIZZATI</p>					

Firmato da:

STEFANO DADDI

codice fiscale DDDSFN88P21G999U

num.serie: 8067783133503415073

emesso da: ArubaPEC EU Qualified Certificates CA G1

valido dal 11/02/2022 al 03/06/2023