

Progetto:
ADEGUAMENTO ANTINCENDIO PALESTRA DI VIA ROMA- PIANO PRIMO
CUP: C34E21000090004

Titolo:
STATO SOVRAPPOSTO

Fase:
PROGETTO DI FATTIBILITA' TECNICA ED ECONOMICA

Servizio: **Edilizia Scolastica e Sportiva**
Dirigente del Servizio: **Arch. Laura Magni**
Responsabile Unico del Procedimento: **Arch. Stefano Daddi**

Progettisti:

Progetto
Architettonico: **Arch. Laura Benfante**

Elaborato: C.02 - Stato sovrapposto
Scala: 1:200
Spazio riservato agli uffici:

Data: **Giugno 2022**

© Copyright Comune di Prato - Edilizia Scolastica e Sportiva è vietata la riproduzione anche parziale del documento

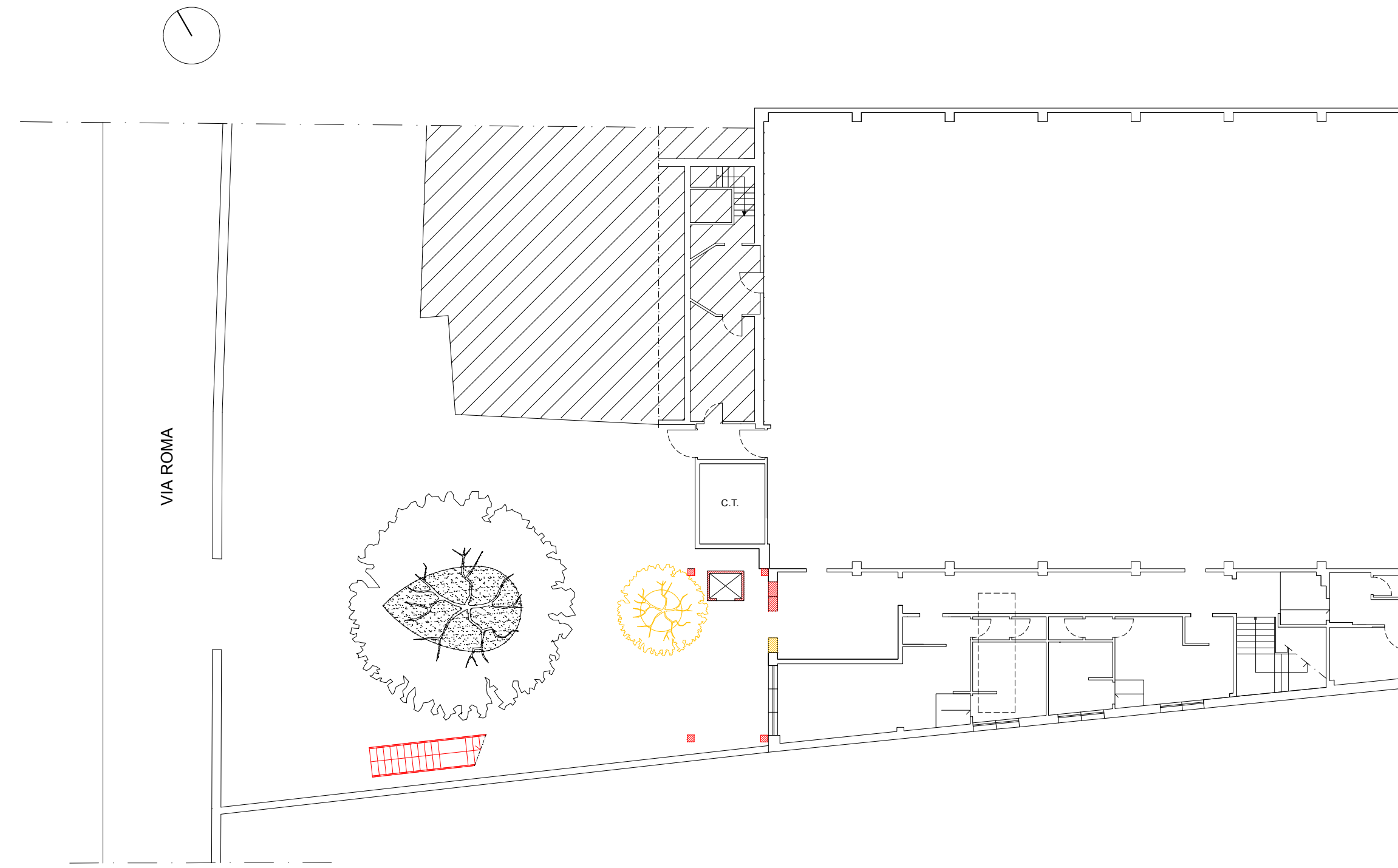

Piano Terra

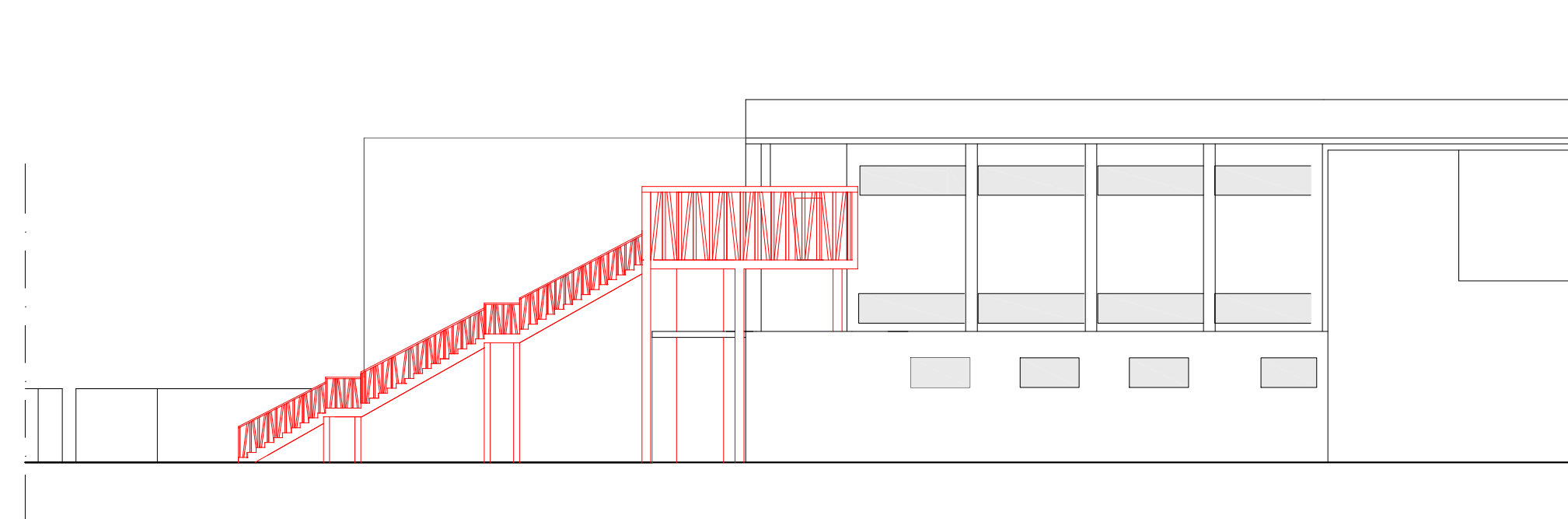

Prospetto laterale AA'

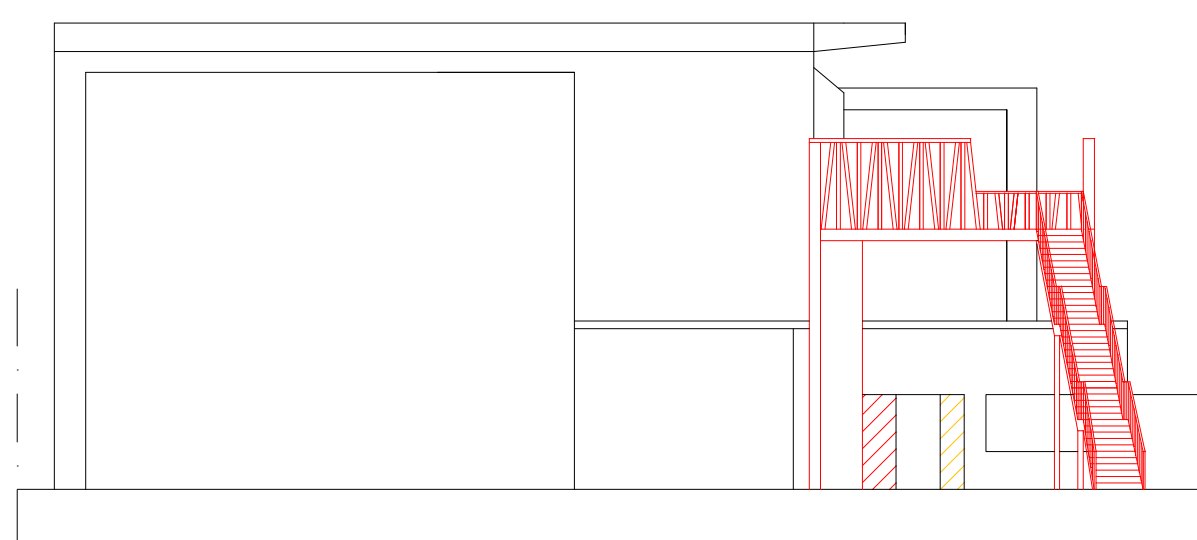

Prospetto frontale BB'

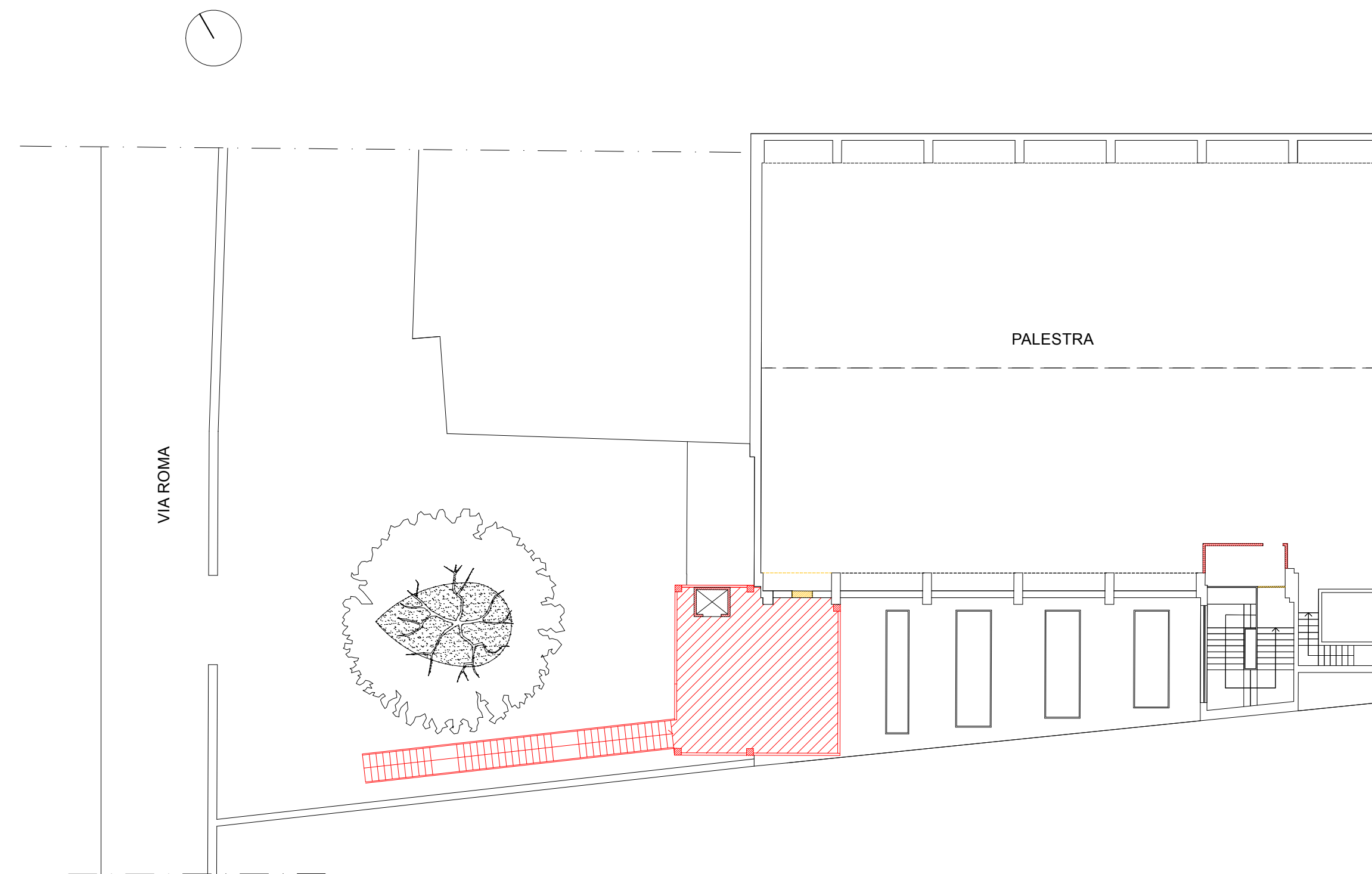

Piano Primo

Firmato da:

STEFANO DADDI

codice fiscale DDDSFN88P21G999U

num.serie: 8067783133503415073

emesso da: ArubaPEC EU Qualified Certificates CA G1

valido dal 11/02/2022 al 03/06/2023