

Progetto:  
**ADEGUAMENTO ANTINCENDIO PALESTRA DI VIA ROMA- PIANO PRIMO**  
CUP: C34E21000090004

Titolo:  
**STATO DI PROGETTO**

Fase:  
**PROGETTO DI FATTIBILITA' TECNICA ED ECONOMICA**

Servizio: **Edilizia Scolastica e Sportiva**  
Dirigente del Servizio: **Arch. Laura Magni**  
Responsabile Unico del Procedimento: **Arch. Stefano Daddi**

Progettisti:

Progetto  
Architettonico: **Arch. Laura Benfante**

Elaborato: C.01 - Stato di Progetto Piante e Prospetti

Scala: 1:200

Spazio riservato agli uffici:

Data: **Giugno 2022**

© Copyright Comune di Prato - Edilizia Scolastica e Sportiva è vietata la riproduzione anche parziale del documento

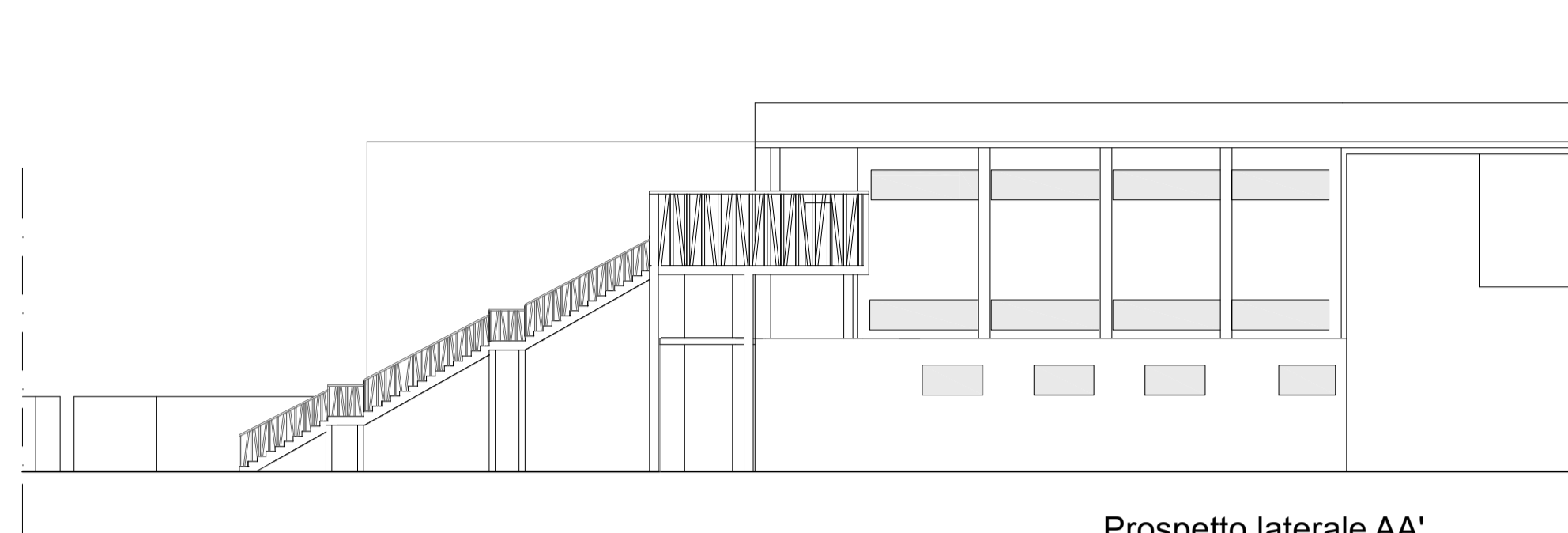

Prospetto laterale AA'

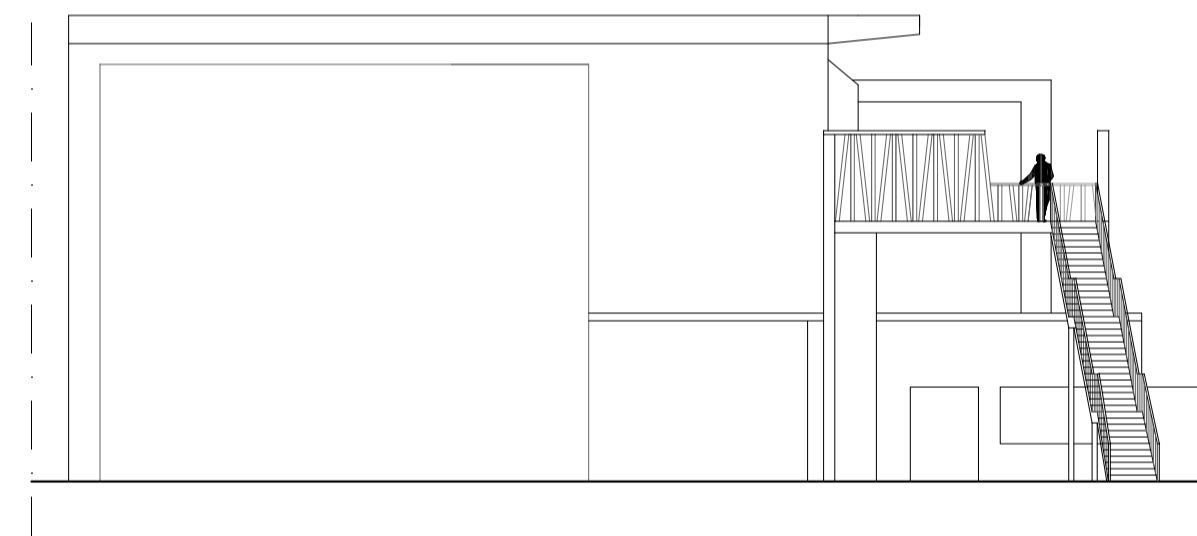

Prospetto frontale BB'

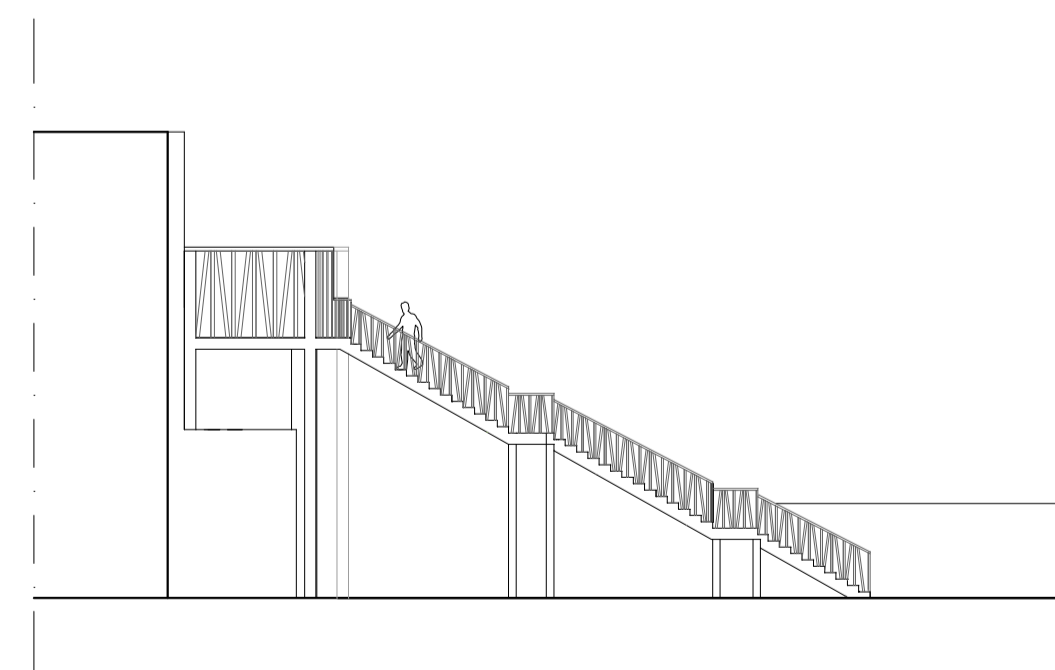

Prospetto laterale CC'

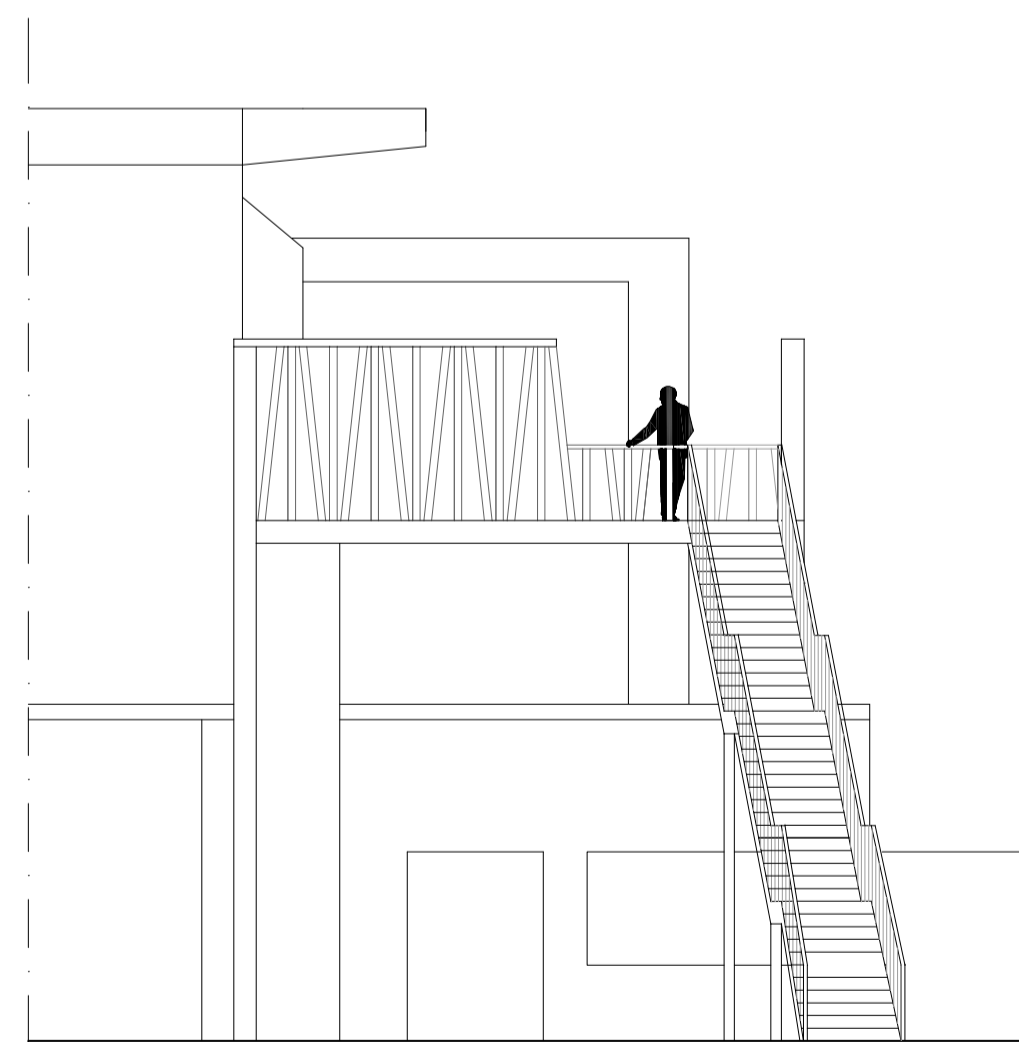

Prospetto frontale BB'

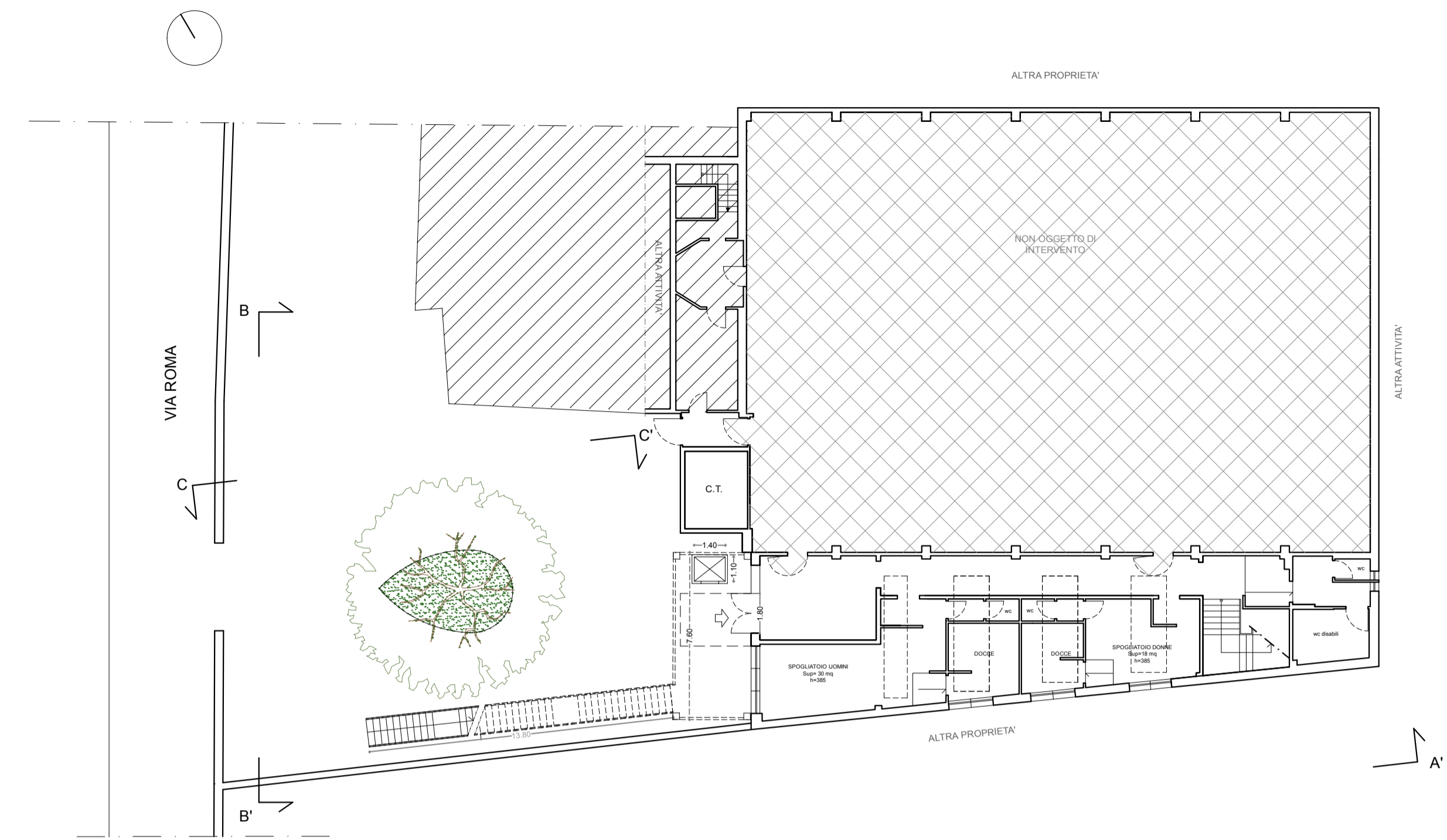

Piano Terra

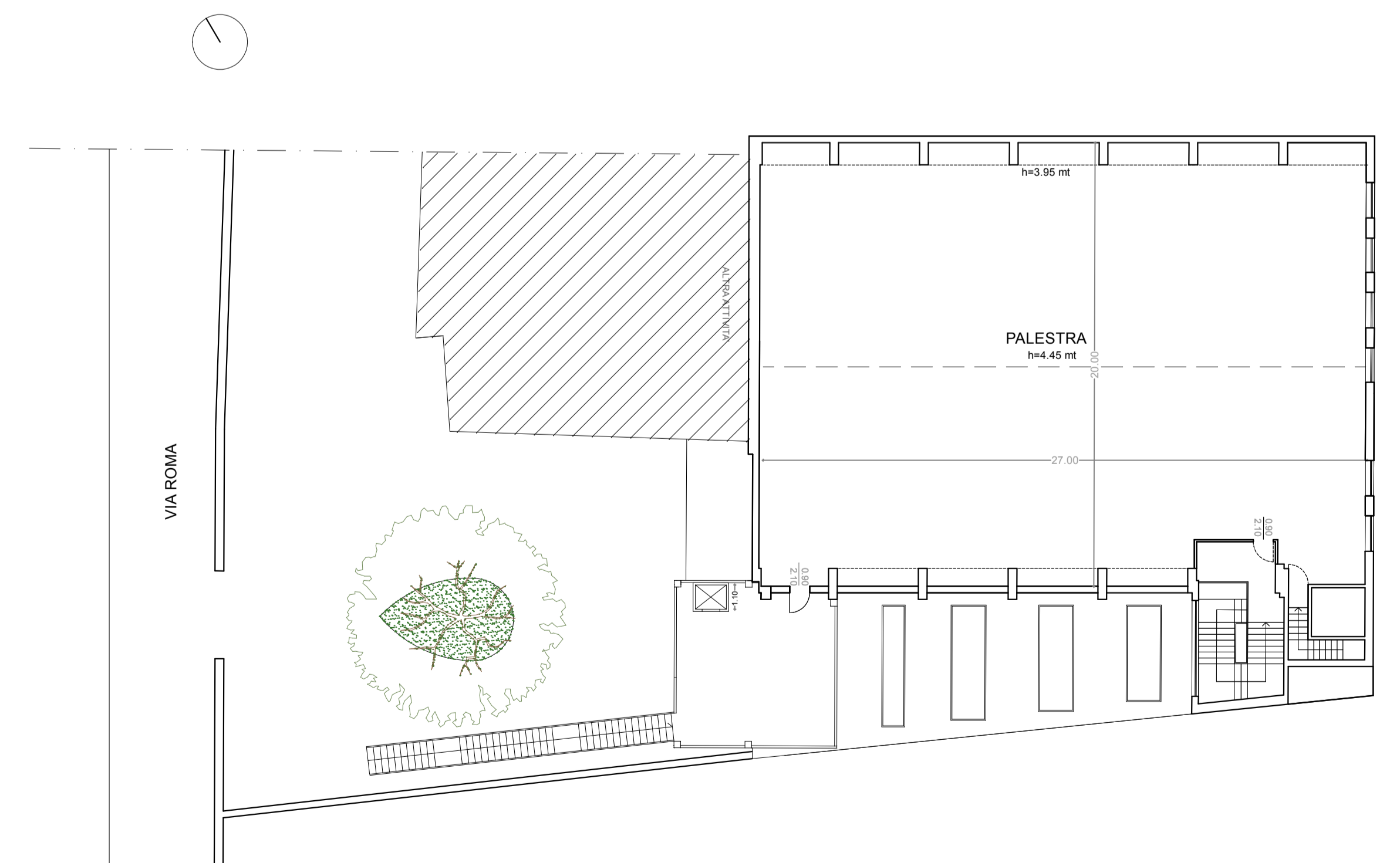

Stato di progetto\_ Piano Primo

Firmato da:

**STEFANO DADDI**

codice fiscale DDDSFN88P21G999U

num.serie: 8067783133503415073

emesso da: ArubaPEC EU Qualified Certificates CA G1

valido dal 11/02/2022 al 03/06/2023