

Progetto:  
**ADEGUAMENTO ANTINCENDIO PALESTRA DI VIA ROMA- PIANO PRIMO**  
CUP: C34E21000090004

Titolo:  
**LAYOUT DI CANTIERE**

Fase:  
**PROGETTO DI FATTIBILITA' TECNICA ED ECONOMICA**

Servizio: **Edilizia Scolastica e Sportiva**  
Dirigente del Servizio: **Arch. Laura Magni**  
Responsabile Unico del Procedimento: **Arch. Stefano Daddi**

Progettisti:

Progetto  
Architettonico: **Arch. Laura Benfante**

Elaborato: L - Layout di cantiere

Scala: 1:100

Spazio riservato agli uffici:

Data: **Giugno 2022**

© Copyright Comune di Prato - Edilizia Scolastica e Sportiva è vietata la riproduzione anche parziale del documento

LEGENDA

 AREA DI INTERVENTO

 AREA DI INTERFERENZA CON LA STRADA

 AREA DI SCAVO PER STRUTTURE

 AREA DEPOSITO MATERIALE

 INSERIMENTO BAGNI CHIMICI E BARACCHE DI CANTIERE

 ESTINTORE

 CASSETTA DI PRONTO SOCCORSO

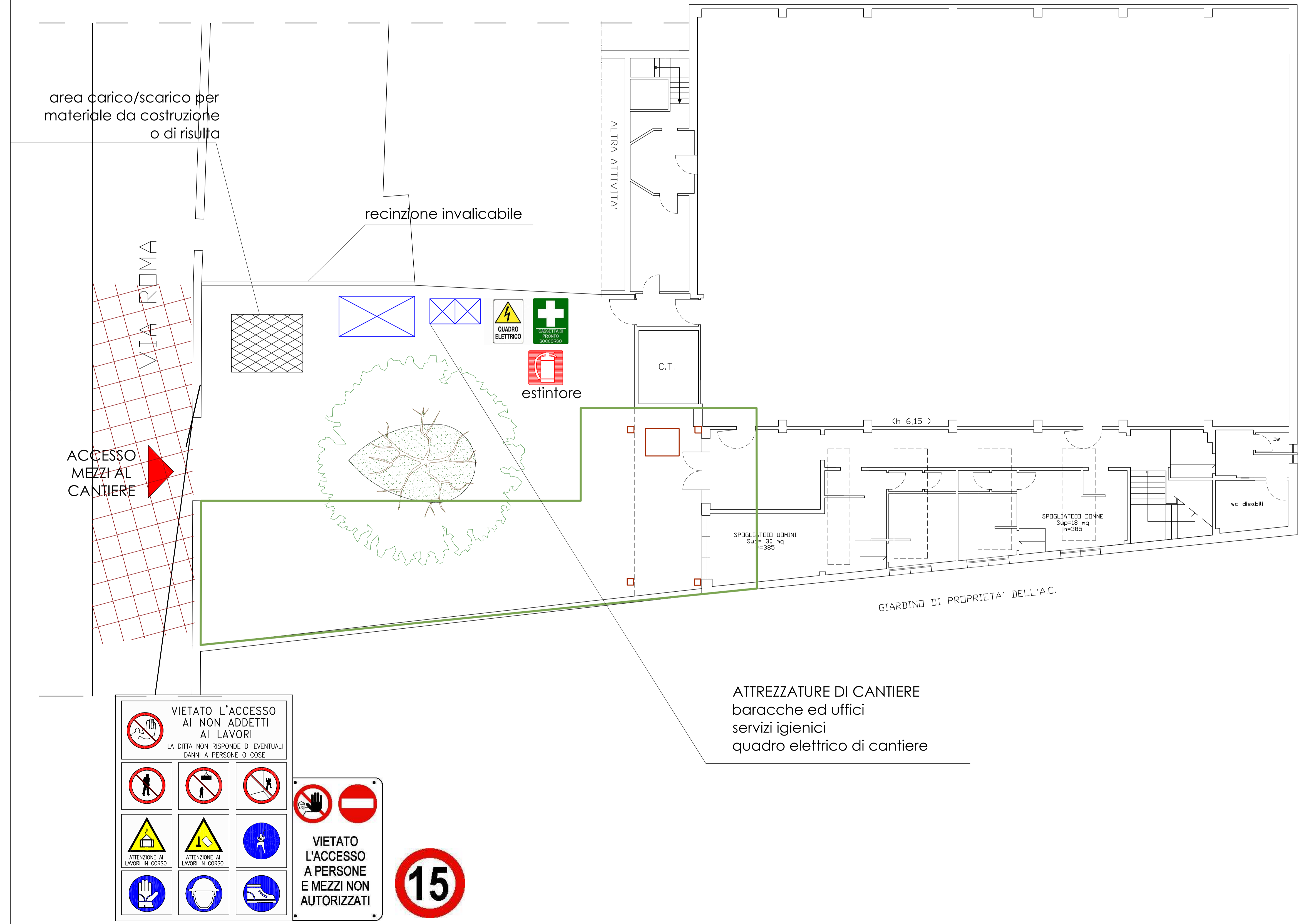

ATTREZZATURE DI CANTIERE  
baracche ed uffici  
servizi igienici  
quadro elettrico di cantiere

Firmato da:

**STEFANO DADDI**

codice fiscale DDDSFN88P21G999U

num.serie: 8067783133503415073

emesso da: ArubaPEC EU Qualified Certificates CA G1

valido dal 11/02/2022 al 03/06/2023