



Finanziato dall'Unione europea NextGenerationEU



Progetto
EX CONSERVATORIO DI SANTA CATERINA. VIA SANTA CATERINA 17. RESTAURO EDIFICIO DIROCCATO NELLA CORTE PER RIQUALIFICAZIONE PERTINENZE DELL'EX CONSERVATORIO

CUP
C35F2100030005

Titolo
Stato Sovrapposto _ Planimetrie e prospetti

Fase
Studio di Fattibilità

Servizio Edilizia Storico Monumentale e Immobili Comunali, Politiche Energetiche e Datore di Lavoro U.O. Edilizia Monumentale e Patrimoniale

Dirigente del Servizio Arch. Francesco Caporaso
Responsabile Unico del Procedimento Arch. Francesco Procopio

Progettisti

Arch. Francesco Procopio
Geom. Elisabetta Santi

Tecnico Collaboratore

Arch. Samuele Pecoraro

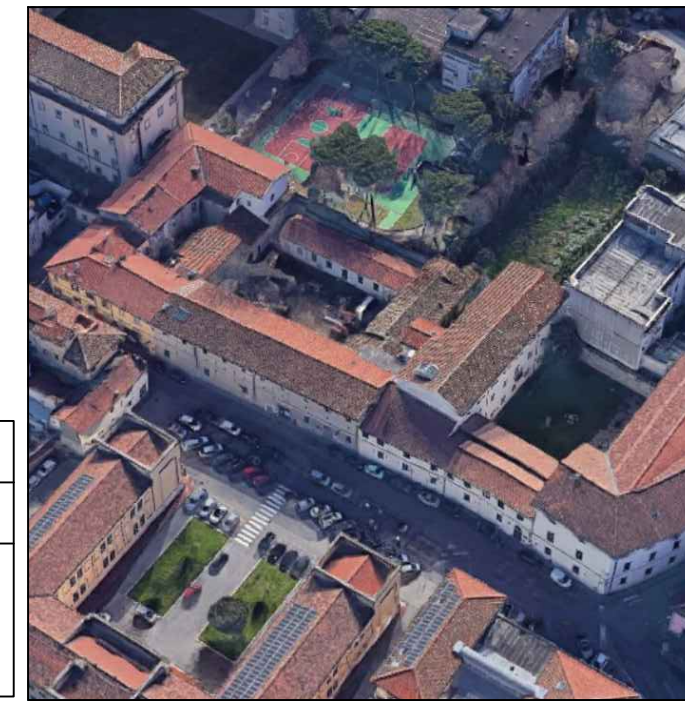

Elaborato: Tavola 3

Spazio riservato agli uffici:

© Copyright Comune di Prato - Servizio Edilizia storico monumentale ed immobili comunali, Politiche energetiche e Datore di Lavoro e tutti la riproduzione anche parziale è vietata

data **Maggio 2022**

Planimetria Piano Terra

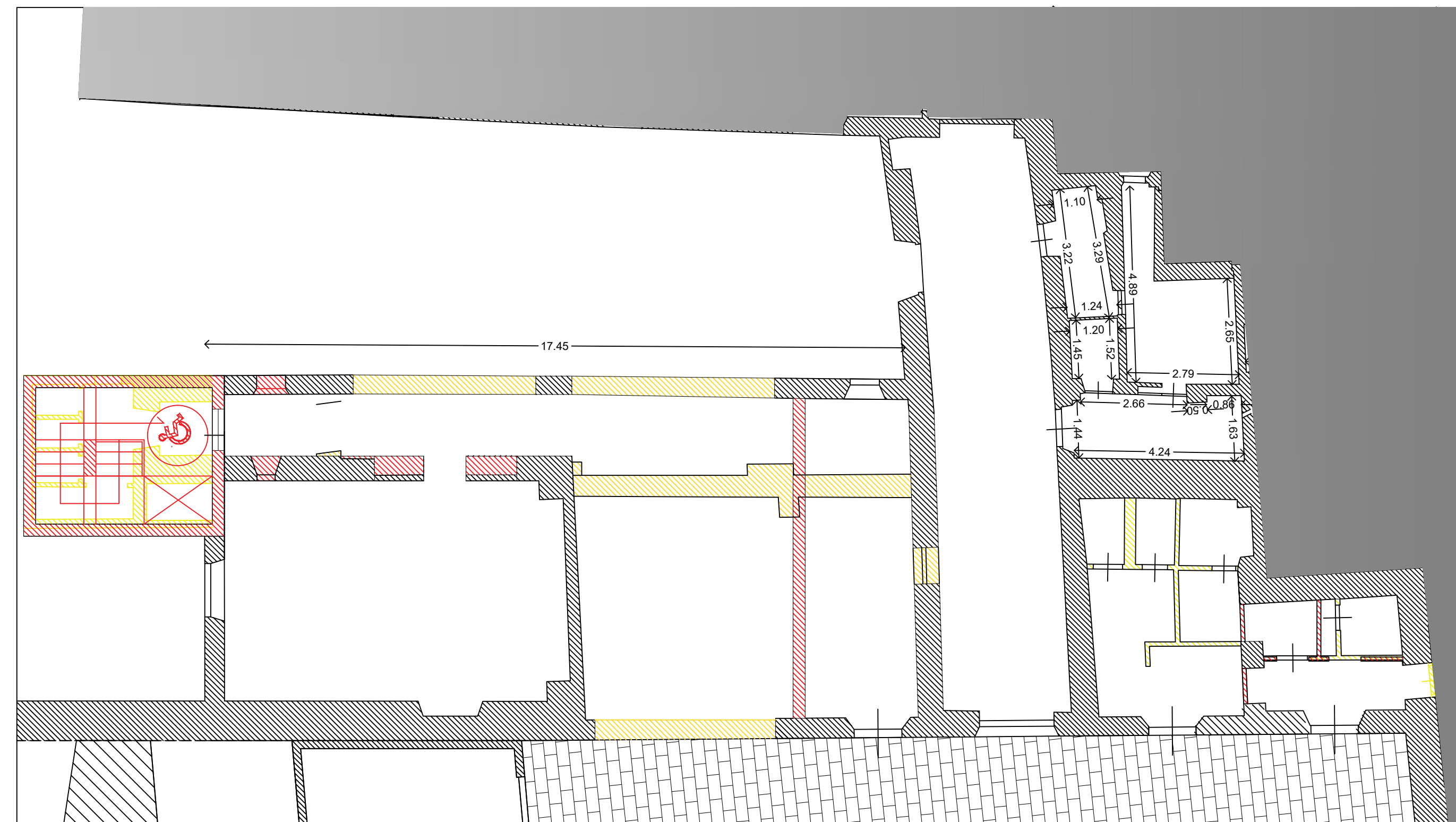

Planimetria Piano Primo

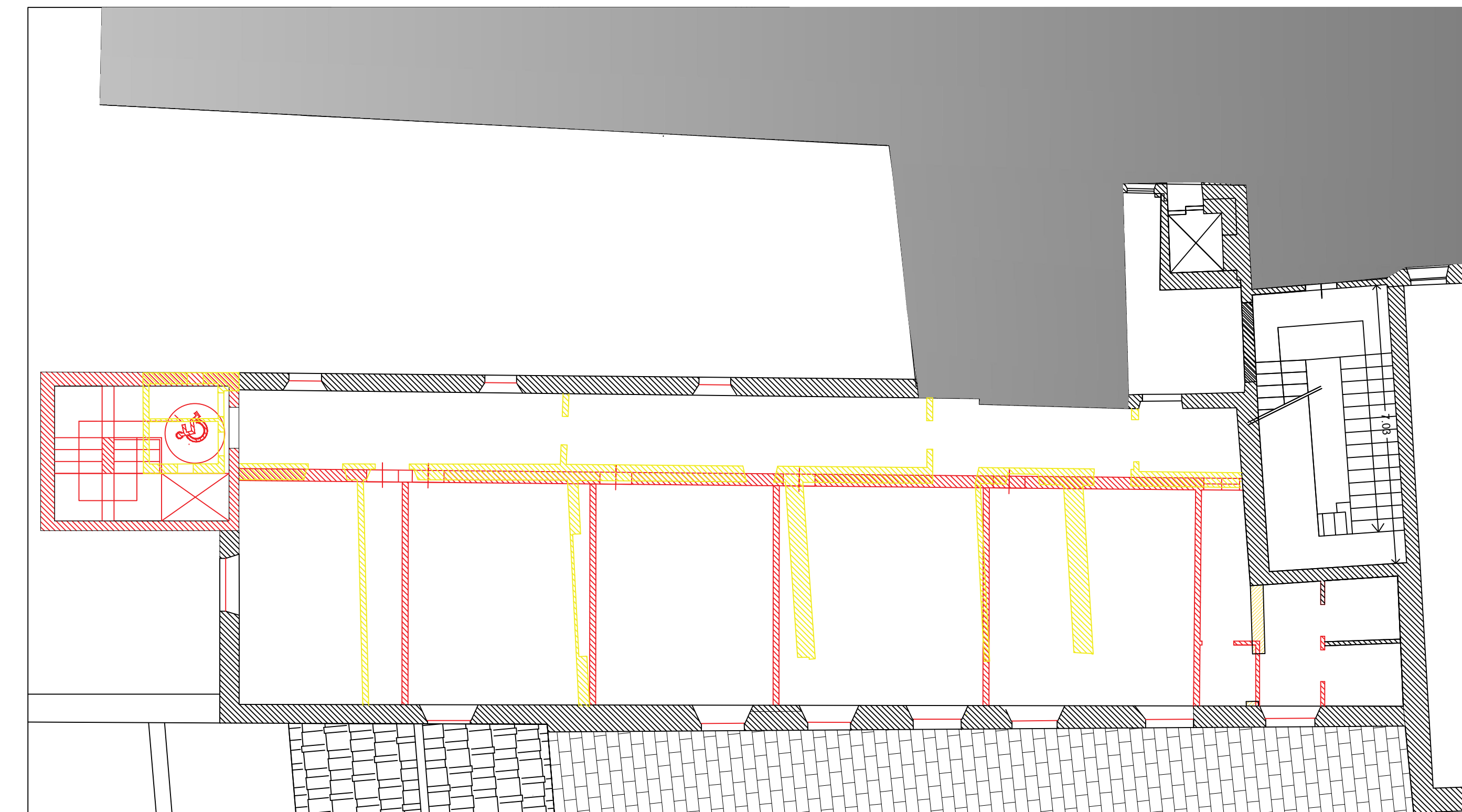

SCALA 1:100

Prospetto Nord-Ovest Interno

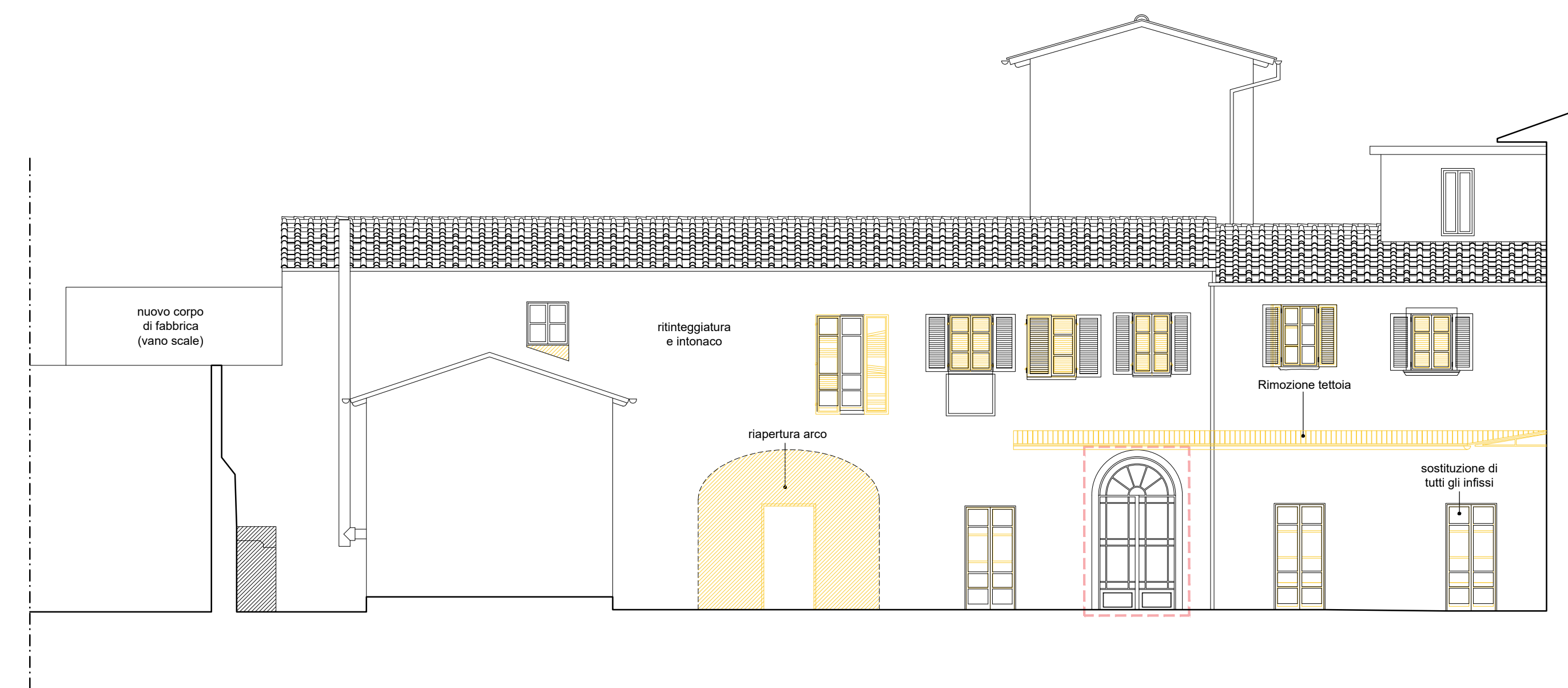

Prospetto Nord-Ovest Esterno

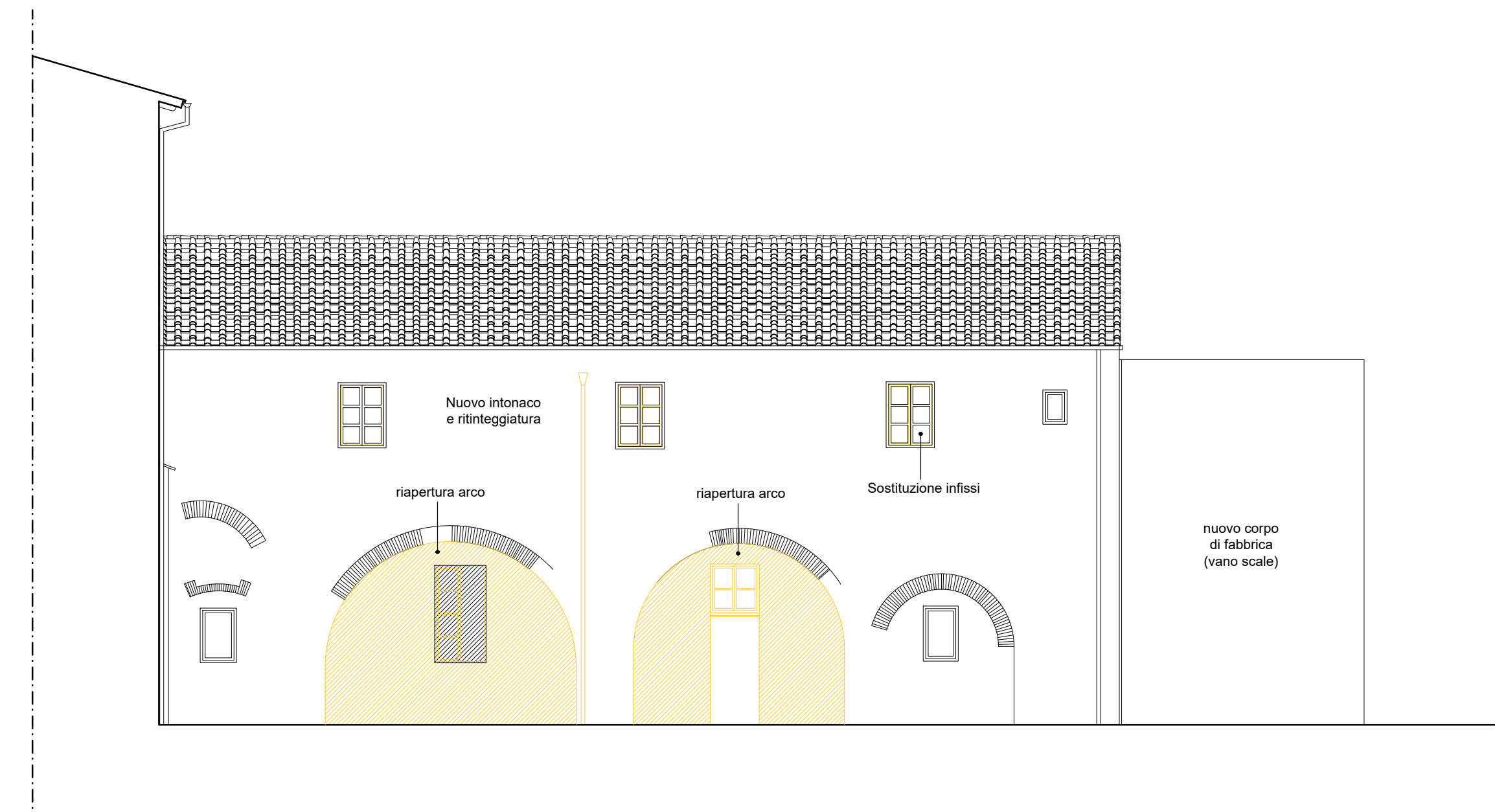

LEGENDA:

- DEMOLITO
- COSTRUITO

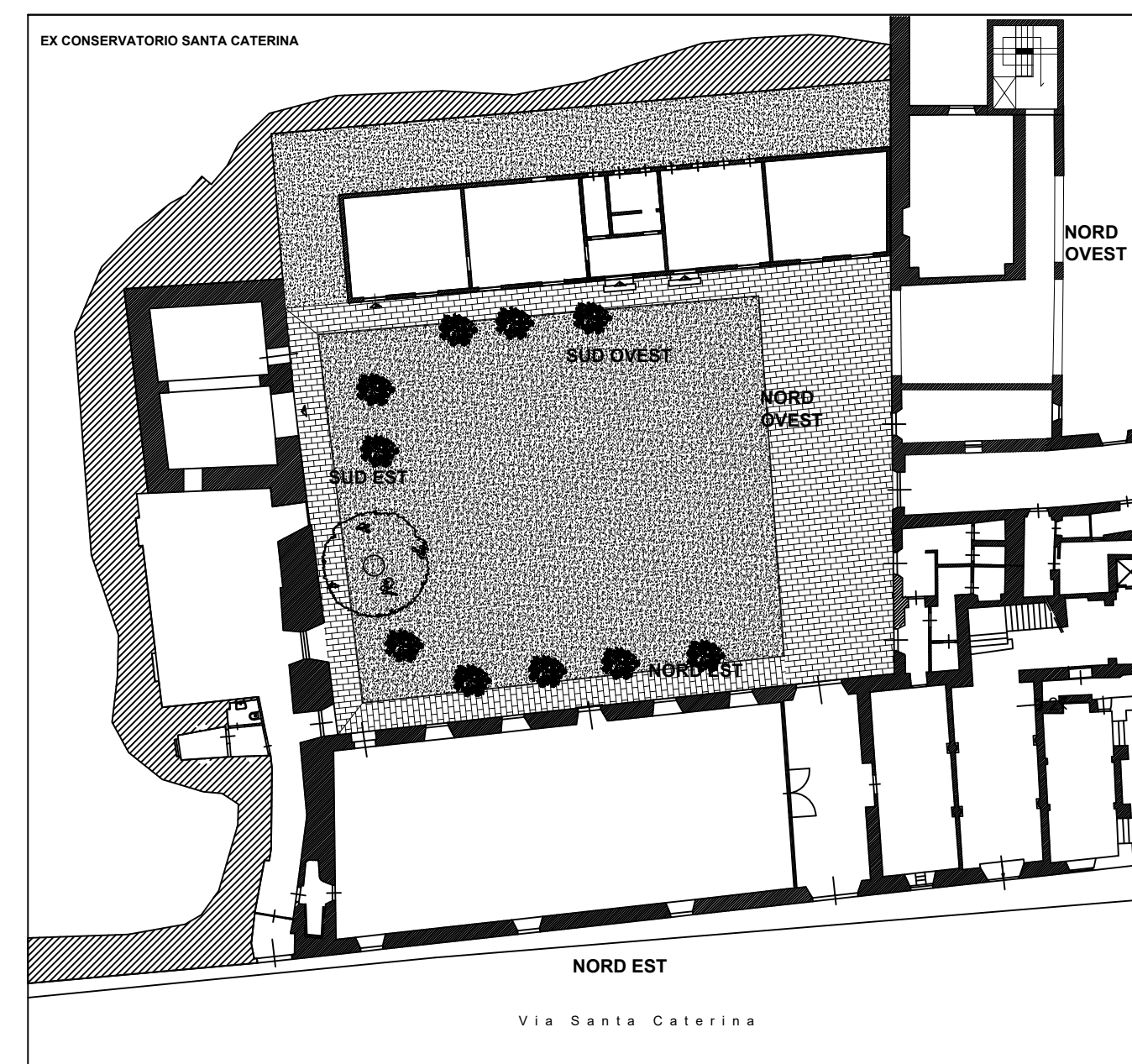

Firmato da:

FRANCESCO PROCOPIO

codice fiscale PRCFNC56D04C352C

num.serie: 9147270371643181413

emesso da: ArubaPEC EU Qualified Certificates CA G1

valido dal 08/04/2021 al 08/04/2024

ELISABETTA SANTI

codice fiscale SNTLBT63T54G999Q

num.serie: 3375268216227658515

emesso da: ArubaPEC EU Qualified Certificates CA G1

valido dal 08/11/2021 al 08/11/2024