

Progetto:
Scuola dell'infanzia di Maliseti - Via Caduti di Cefalonia n.12
Progetto di Ampliamento

Titolo:
Pianta stato sovrapposto

Fase:
PROGETTO DI FATTIBILITA'

Servizio **Edilizia Scolastica e Sportiva**
 Dirigente del Servizio **Arch. Laura Magni**
 Responsabile Unico del Procedimento **Arch. Diletta Moscardi**

Progettisti

Progetto opere architettoniche: **Arch. Diletta Moscardi**
Geom. Veronica Immordino

tav. 08 - pianta stato sovrapposto

Spazio riservato agli uffici:

© Copyright Comune di Prato - Servizio Edilizia Scolastica e Sportiva
 è vietata la riproduzione anche parziale del documento

data: **Febbraio 2022**

Documento informatico firmato digitalmente ai sensi del D.Lgs. 82/2005 e s.m.i. e rispettive norme collegate. Il quale sostituisce il documento cartaceo e la firma autografa.

Pianta Stato sovrapposto, scala 1/100

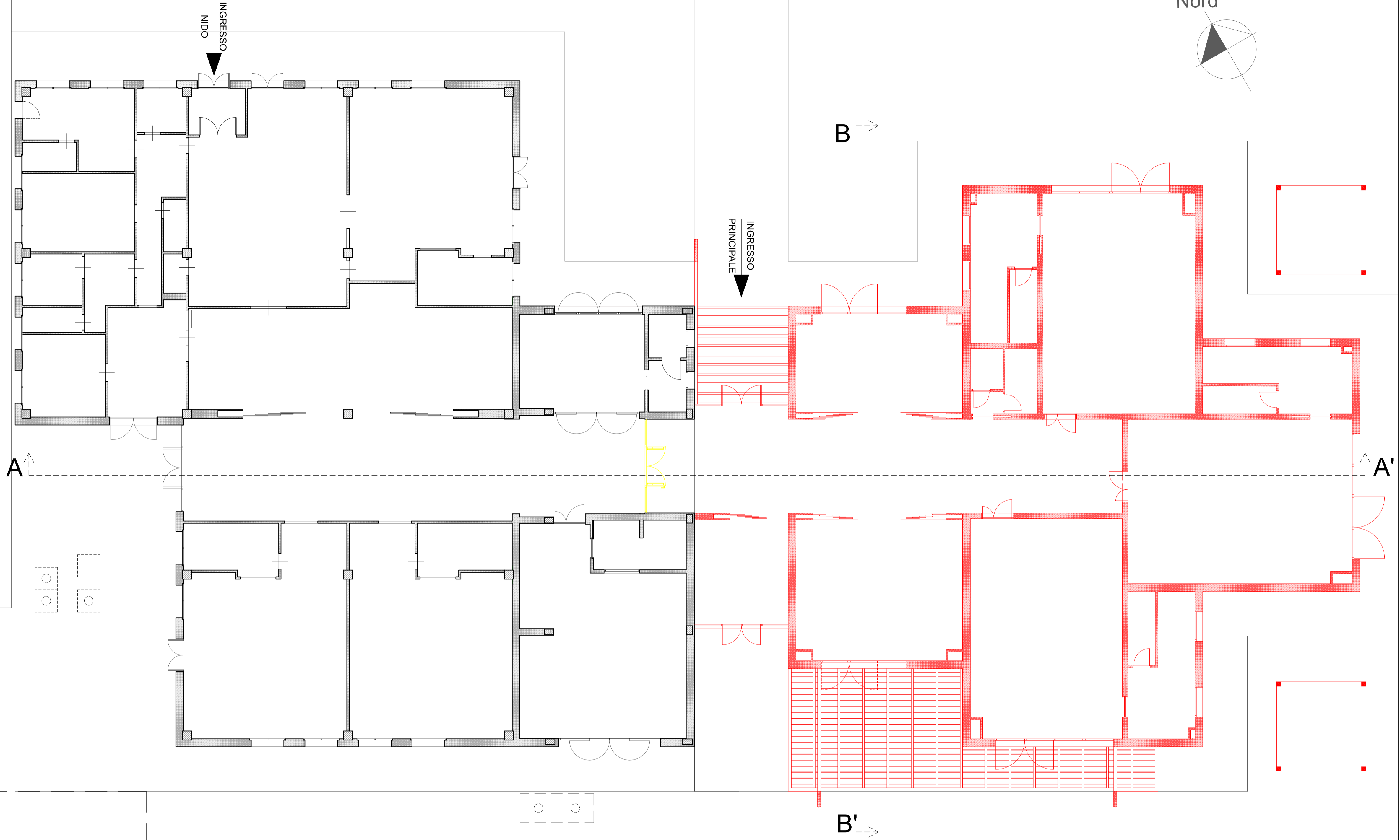

Planimetria generale Stato sovrapposto aree esterne, scala 1/500

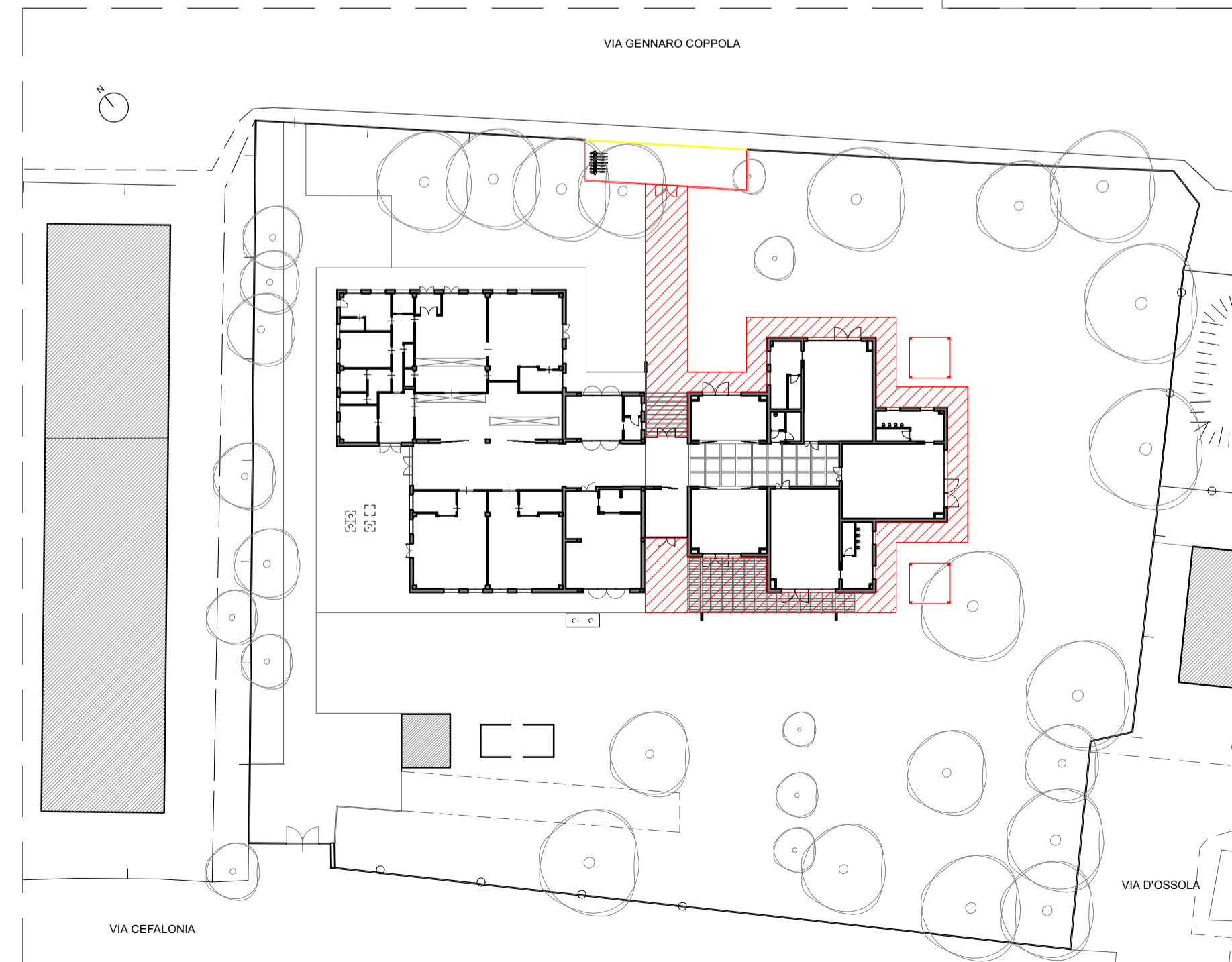

Firmato da:

DILETTA MOSCARDI

codice fiscale MSCDTT72P64D612I

num.serie: 6202703808443962063

emesso da: ArubaPEC EU Qualified Certificates CA G1

valido dal 23/09/2021 al 23/09/2024