

Progetto:
Scuola dell'infanzia di Maliseti - Via Caduti di Cefalonia n.12
Progetto di Ampliamento

Titolo:
Prospetti e sezioni stato di progetto

Fase:
PROGETTO DI FATTIBILITA'

Servizio	Edilizia Scolastica e Sportiva
Dirigente del Servizio	Arch. Laura Magni
Responsabile Unico del Procedimento	Arch. Diletta Moscardi

Progettisti
 Progetto: **Arch. Diletta Moscardi**
 opere architettoniche: **Geom. Veronica Immordino**

tav. 07 - prospetti e sezioni stato di progetto

Spazio riservato agli uffici:

© Copyright Comune di Prato - Servizio Edilizia Scolastica e Sportiva
 è vietata la riproduzione anche parziale del documento **data: Febbraio 2022**

Documento informatico firmato digitalmente ai sensi del D.Lgs. 42/2005 e s.m.i. e rispettive norme collegiate. Il quale costituisce il documento cartaceo e la firma autografa.

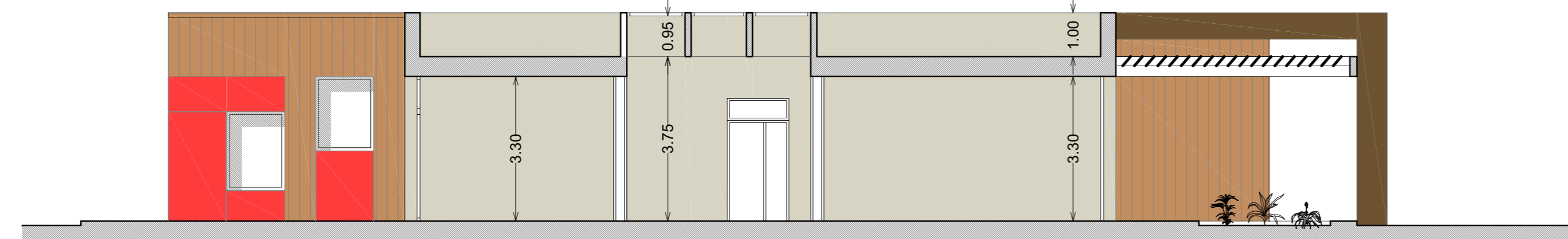

Sezione BB' Stato di progetto, scala 1/100

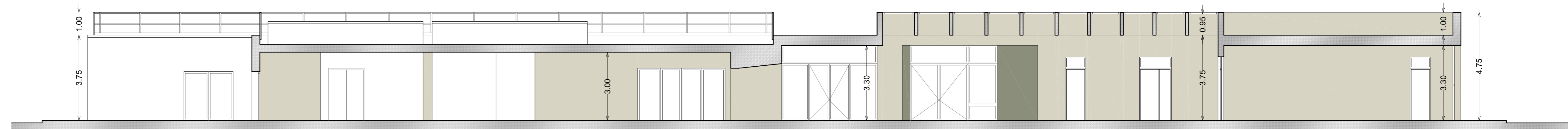

Sezione AA' Stato di progetto, scala 1/100

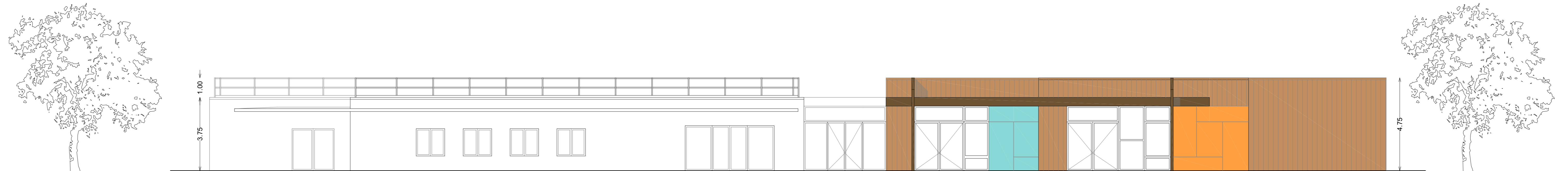

Prospetto SUD Stato di progetto, scala 1/100

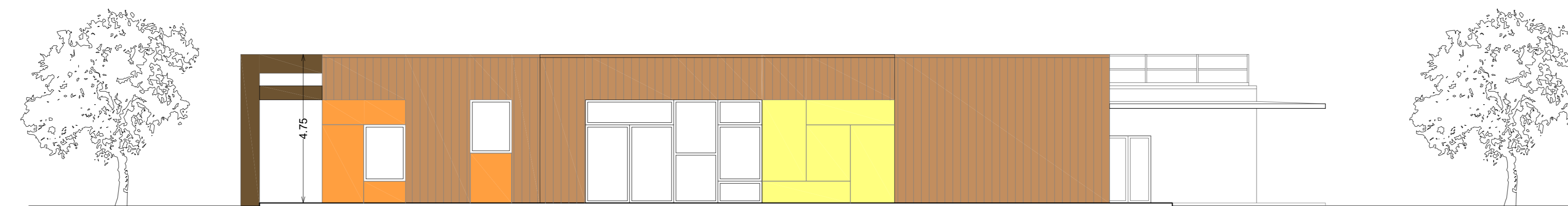

Prospetto EST Stato di progetto, scala 1/100

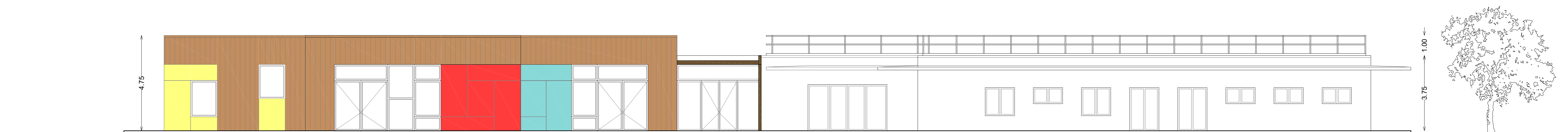

Prospetto NORD Stato di progetto, scala 1/100

Firmato da:

DILETTA MOSCARDI

codice fiscale MSCDTT72P64D612I

num.serie: 6202703808443962063

emesso da: ArubaPEC EU Qualified Certificates CA G1

valido dal 23/09/2021 al 23/09/2024