

Progetto:  
**Scuola dell'infanzia di Maliseti - Via Caduti di Cefalonia n.12**  
**Progetto di Ampliamento**

Titolo:  
**Prospetti e sezioni stato attuale**

Fase:  
**PROGETTO DI FATTIBILITA'**

Servizio **Edilizia Scolastica e Sportiva**  
 Dirigente del Servizio **Arch. Laura Magni**  
 Responsabile Unico del Procedimento **Arch. Diletta Moscardi**

**Progettisti**

Progetto opere architettoniche: **Arch. Diletta Moscardi**  
**Geom. Veronica Immordino**

tav. 05 - prospetti-sezioni-stato-attuale

Spazio riservato agli uffici:

© Copyright Comune di Prato - Servizio Edilizia Scolastica e Sportiva  
 è vietata la riproduzione anche parziale del documento

data: **Febbraio 2022**

Documento informatico firmato digitalmente ai sensi del D.Lgs. 82/2005 e s.m.i. e rispettive norme collegate. Il quale sostituisce il documento cartaceo e la firma autografa.

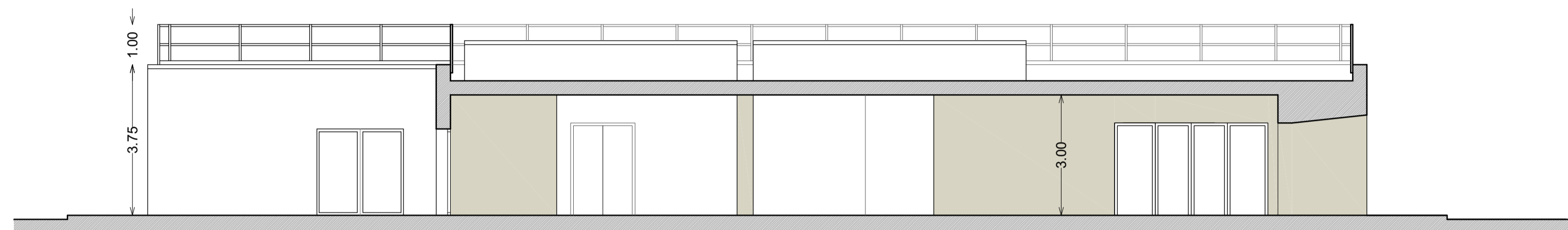

Sezione AA' Stato attuale, scala 1/100

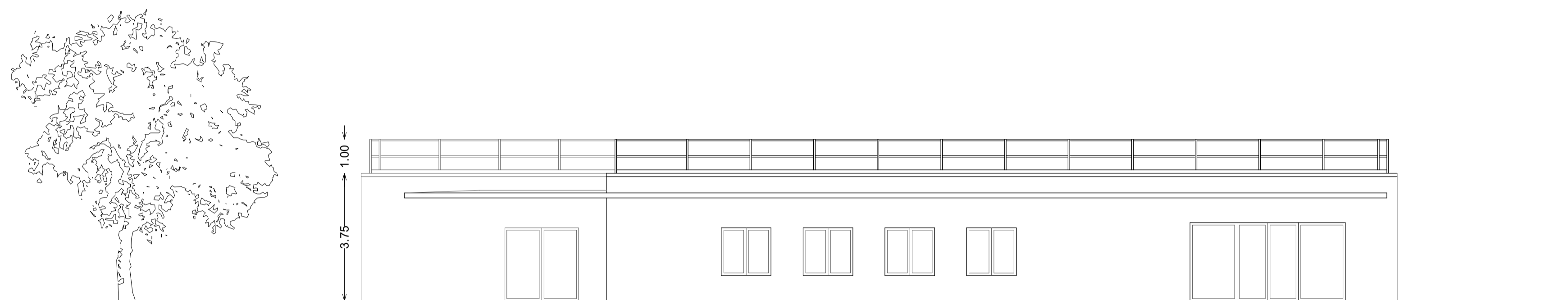

Prospetto SUD Stato attuale, scala 1/100

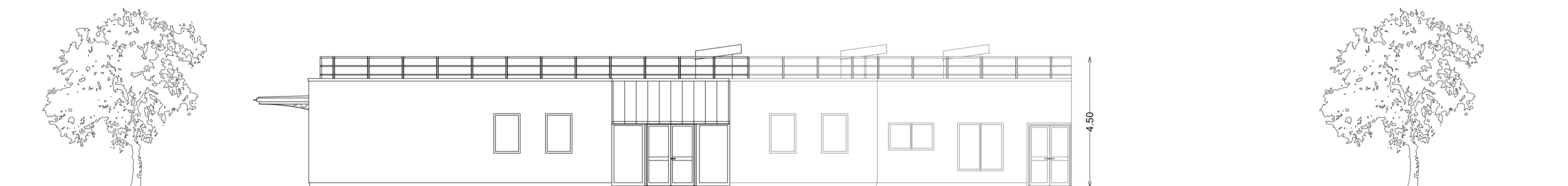

Prospetto EST Stato attuale, scala 1/100

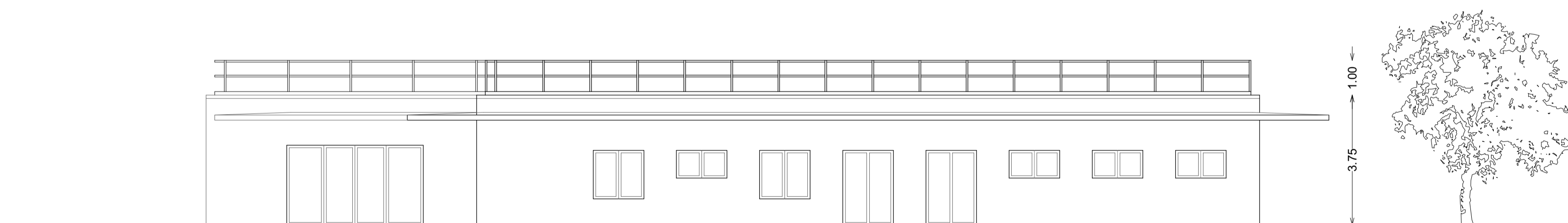

Prospetto NORD Stato attuale, scala 1/100

Firmato da:

**DILETTA MOSCARDI**

codice fiscale MSCDTT72P64D612I

num.serie: 6202703808443962063

emesso da: ArubaPEC EU Qualified Certificates CA G1

valido dal 23/09/2021 al 23/09/2024