

Avviso pubblico per la presentazione di Proposte di intervento per il restauro e la valorizzazione di parchi e giardini storici da finanziare nell'ambito del PNRR, Missione 1 - Digitalizzazione, innovazione, competitività e cultura, Component 3 - Cultura 4.0 (MIC3), Misura 2 "Rigenerazione di piccoli siti culturali, patrimonio culturale, religioso e rurale", Investimento 2.3: "Programmi per valorizzare l'identità dei luoghi: parchi e giardini storici" finanziato dall'Unione europea - NextGenerationEU

INTERVENTO DI RIQUALIFICAZIONE DEL PARCO DELLE CASCINE DI TAVOLA

Progetto di massima

Assessore alla città curata **Cristina Sanzò**
Area Servizi Tecnici **Servizio Urbanistica, Transizione ecologica e Protezione civile**
Dirigente del Servizio **Arch. Pamela Bracciotti**

Gruppo di progetto

Arch. Pamela Bracciotti
Arch. Caterina Bruschi
Ing. Andrea Presta
Dott. For. Marco Mucini
Arch. Catia Lenzi

Tavola: **A01 - Inquadramento generale**
Scala: **Varie**

© Copyright Comune di Prato
Servizio Urbanistica, Transizione ecologica e Protezione civile
È vietata la riproduzione anche parziale del documento

data: **marzo 2022**

LEGENDA

- piste ciclabili esistenti e di progetto
- gore a cielo aperto
- gore_intubate
- fossi e canali
- Fiume Bisenzio e aree idriche
- territorio rurale
- edificato**
- beni monumentali - vincolo indiretto art. 45 del D.lgs.42/2004
- mura storiche e edificato storicizzato (presente al 1954)
- tema ambientale**
- SIC - ZPS- SIR 45 Stagni della piana fiorentina e pratese

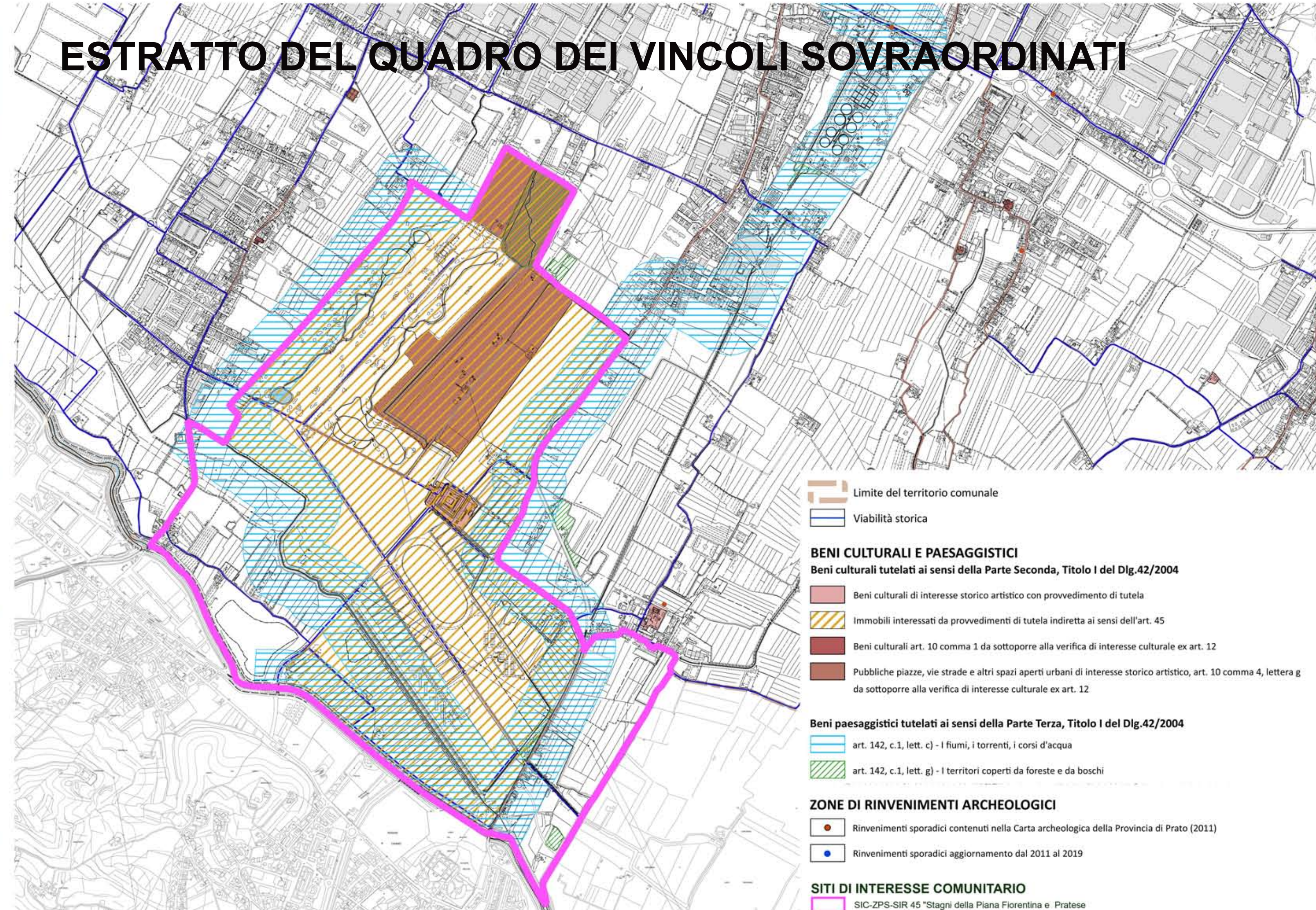
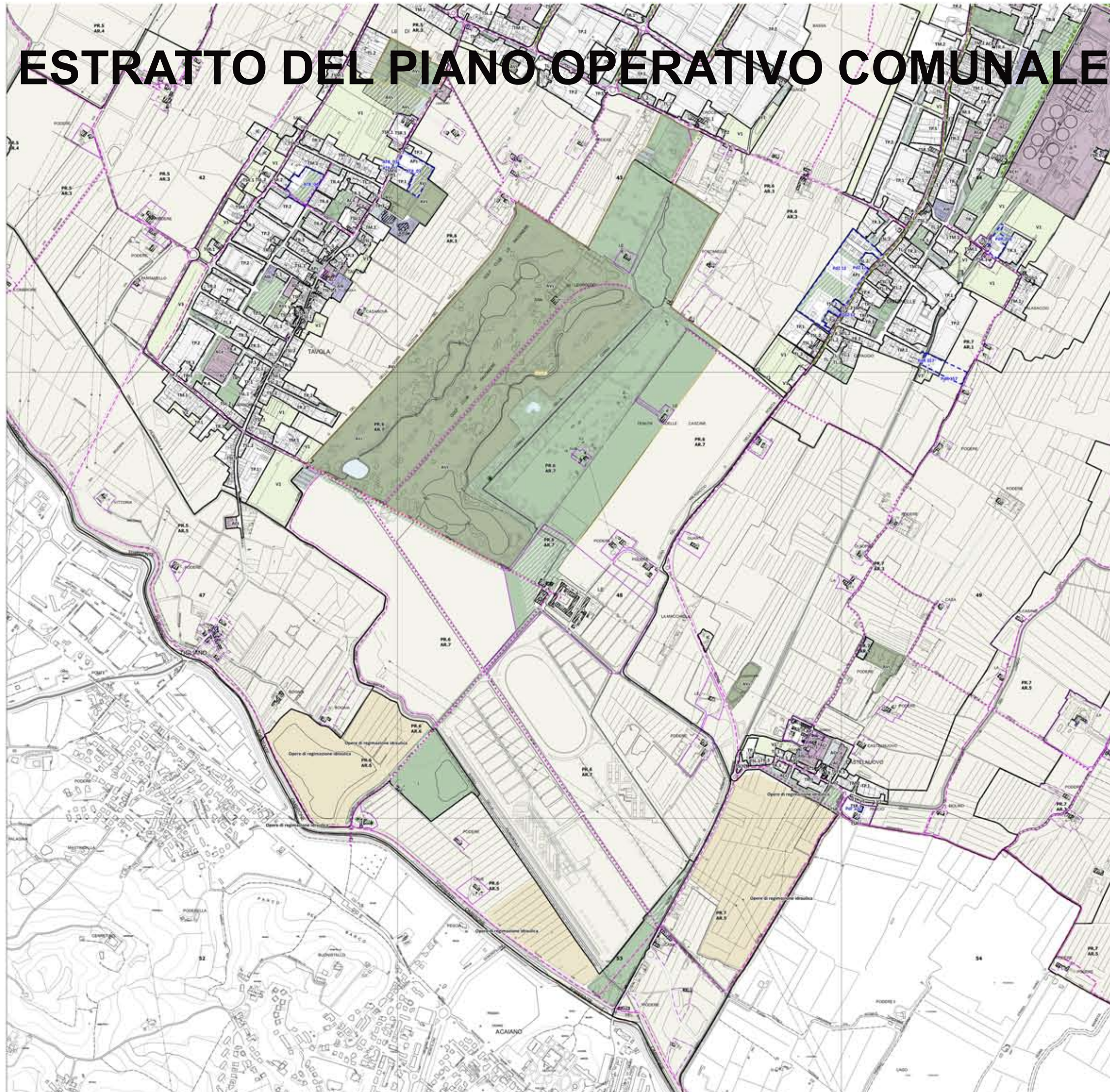
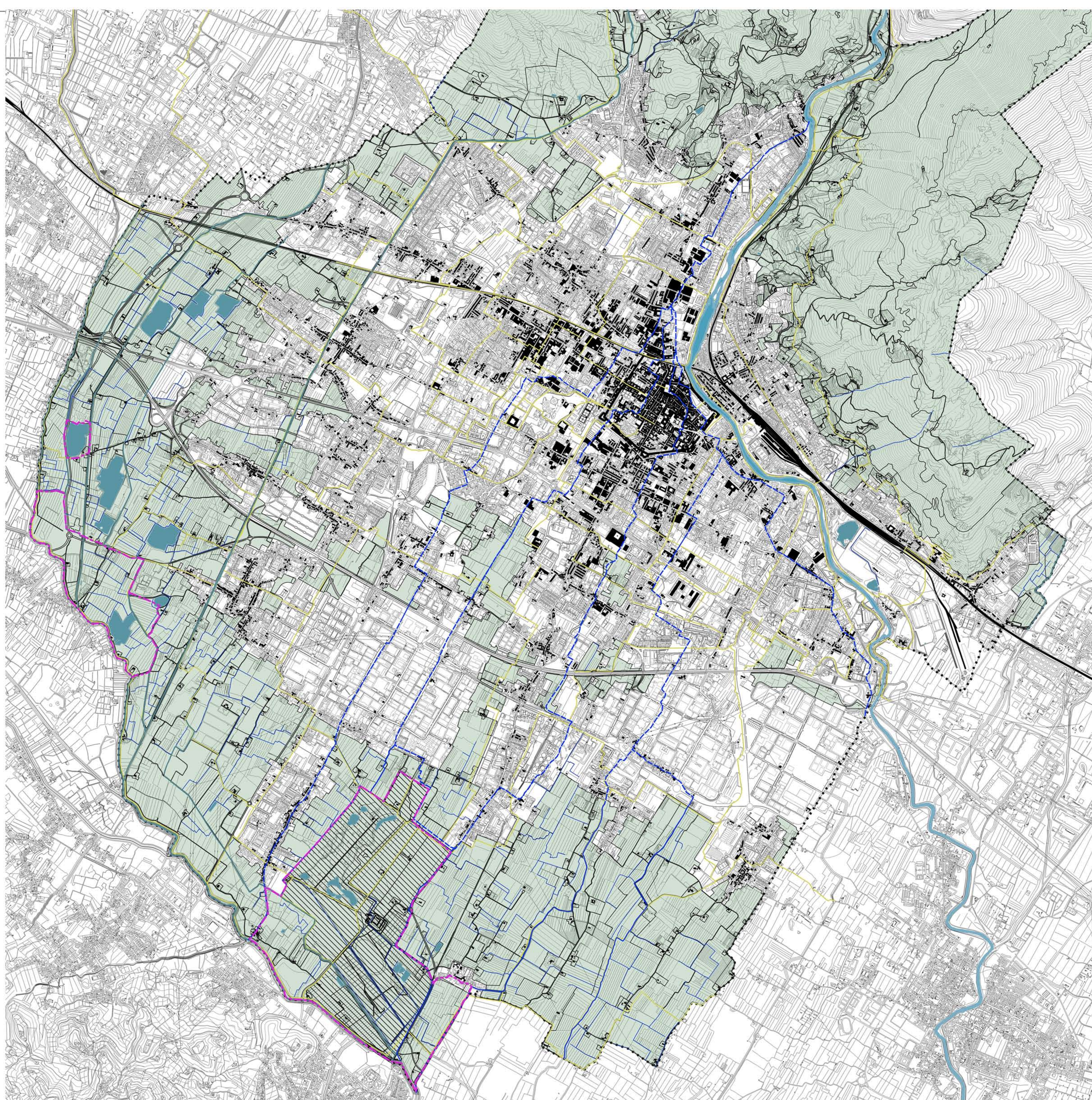

- Limite del territorio comunale
- TERRITORIO URBANIZZATO**
- Edificata storica e storicizzata
- Edificata di recente formazione
- PAESAGGI URBANI**
- TESSUTI URBANI
- QUALITÀ DEL TERRITORIO**
- STANDARD URBANISTICI - esistenti/progetto**
- AI - aree per l'abitazione
- AB - servizi per l'abitazione di base
- AN - servizi per l'abitazione superiore
- AU - servizi universitari
- AC - aree per attrezzature di interesse comune
- ACa - servizi culturali e associativi
- ACb - servizi culturali, dello spettacolo e ricreativi, e assistenziali
- ACc - servizi ospedalieri e sanitari
- ACd - servizi religiosi
- ACE - edilizia residenziale sociale pubblica
- ACf - strutture tecnologiche
- ACg - stoccaggio e trattamento rifiuti
- ACv - servizi tecnici e amministrativi e assistenziali
- ACm - servizi comunitari
- ACn - servizi per la mobilità
- AP - aree per spazi e parcheggi pubblici
- APp - piazze e aree pedonali
- ANp - sosta camper
- APt - sosta tv
- APv - aree per spazi pubblici attrezzati a verde
- APu - orti sociali e urbani
- APx - aree per spazi pubblici attrezzati per il gioco diurna
- O - Opere di riqualificazione storica
- RETI E SPAZI APERTI**
- V1 - Spazi aperti con alto indice di naturalità
- V2 - Spazi aperti con medio indice di naturalità
- V3 - Spazi aperti con basso indice di naturalità
- V - verde di connettività
- MOBILITÀ**
- Piste ciclabili
- Viabilità - esistente/progetto
- Area ferroviaria
- IC - Impianti distribuzione carburante
- TERRITORIO RURALE**
- PAESAGGI E AMBIENTI RURALI

- Limite del territorio comunale
- Viabilità storica
- BENI CULTURALI E PAESAGGISTICI**
- Beni culturali tutelati ai sensi della Parte Seconda, Titolo I del D.lgs.42/2004**
- Beni culturali di interesse storico artistico con provvedimento di tutela
- Immobili interessati da provvedimenti di tutela indiretta ai sensi dell'art. 45
- Beni culturali art. 10 comma 1 da sottoporre alla verifica di interesse culturale ex art. 12
- Pubbliche piazze, vie, strade e altri spazi aperti di interesse storico artistico, art. 10 comma 4, lettera g da sottoporre alla verifica di interesse culturale ex art. 12
- Beni paesaggistici tutelati ai sensi della Parte Terza, Titolo I del D.lgs.42/2004**
- art. 142, c.1, lett. c) - I fiumi, i torrenti, i corsi d'acqua
- art. 142, c.1, lett. g) - I territori coperti da foreste e da boschi
- ZONE DI RINVENIMENTI ARCHEOLOGICI**
- Rinvenimenti sporadici contenuti nella Carta archeologica della Provincia di Prato (2011)
- Rinvenimenti sporadici aggiornamento dal 2011 al 2019
- SITI DI INTERESSE COMUNITARIO**
- SIC-ZPS-SIR 45 "Stagni della Piana Fiorentina e Pratese"

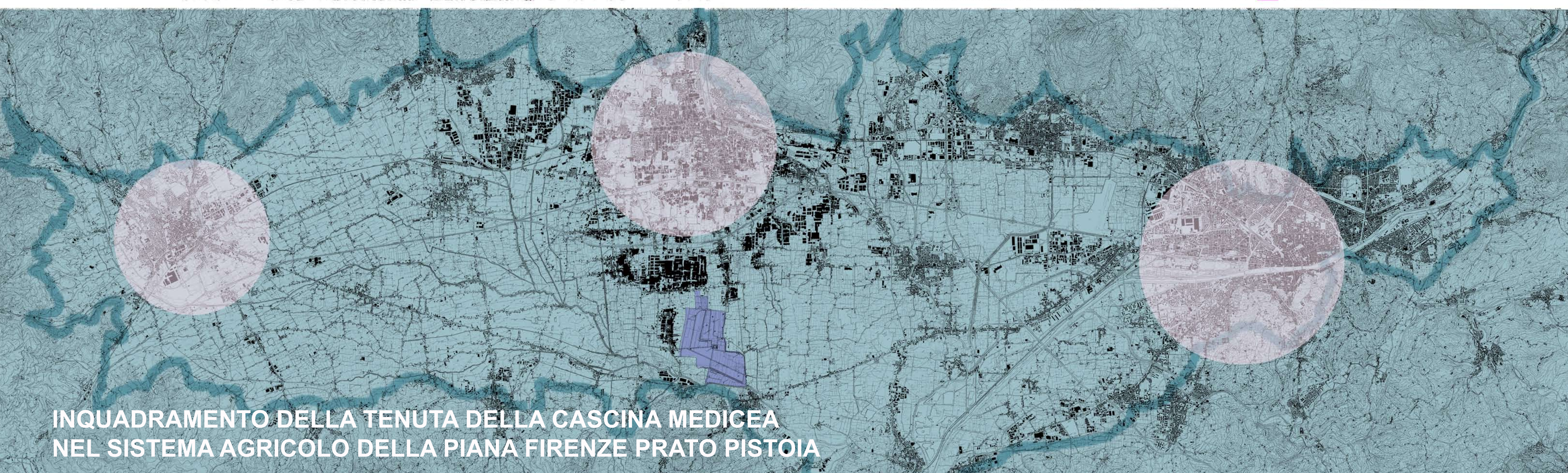

INQUADRAMENTO DELLA TENUTA DELLA CASCINA MEDICEA NEL SISTEMA AGRICOLO DELLA PIANA FIRENZE PRATO PISTOIA

Firmato da:

pamela bracciotti

codice fiscale BRCPML72T50G999G

num.serie: 1094356566875464097

emesso da: ArubaPEC EU Qualified Certificates CA G1

valido dal 01/06/2021 al 01/06/2024