Firmato digitalmente da
**Cristiana Favretto**
CN = Favretto Cristiana
O = Ordine degli Architetti di Venezia
C = IT

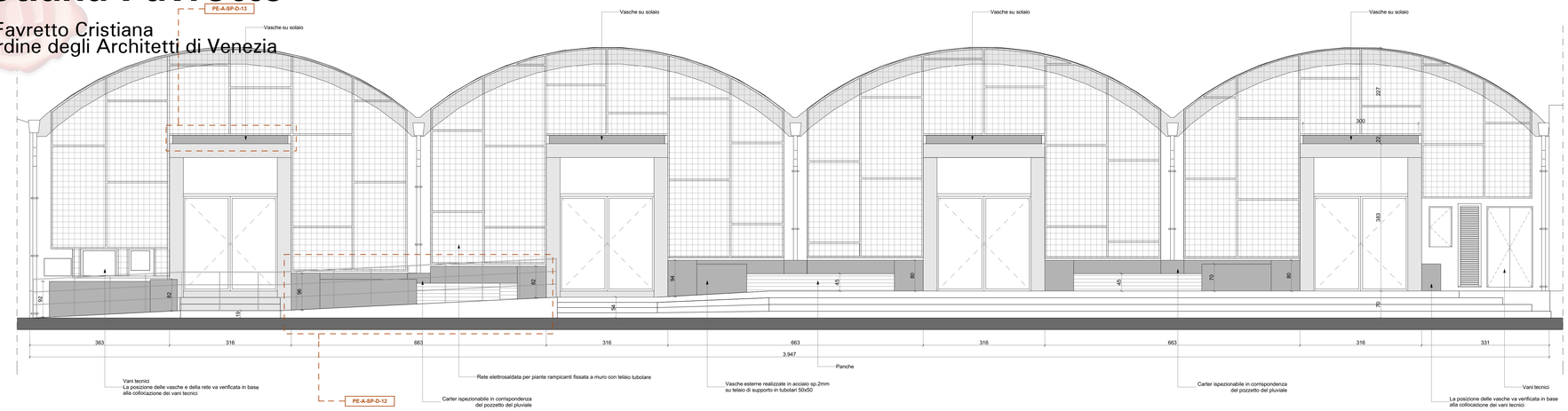


S-1 PROSPETTO ESTERNO 1:50

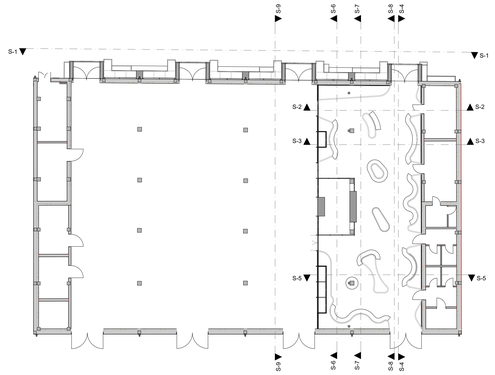


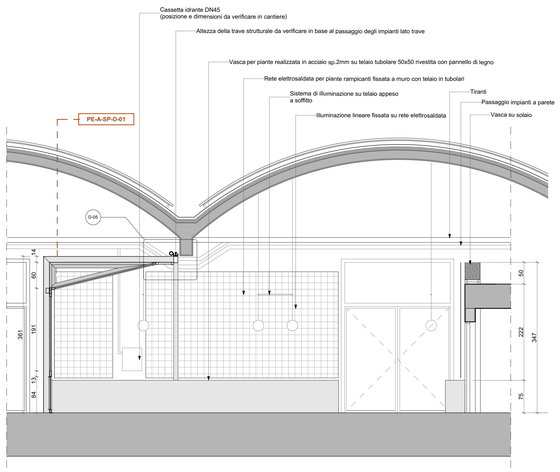


S-2 PROSPETTO INTERNO 1:50

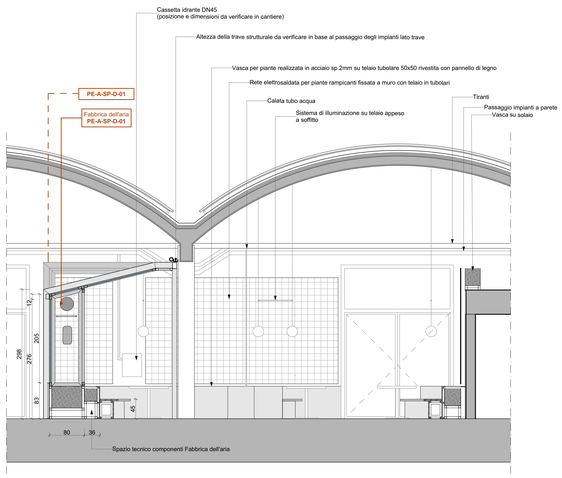


S-3 PROSPETTO INTERNO 1:50

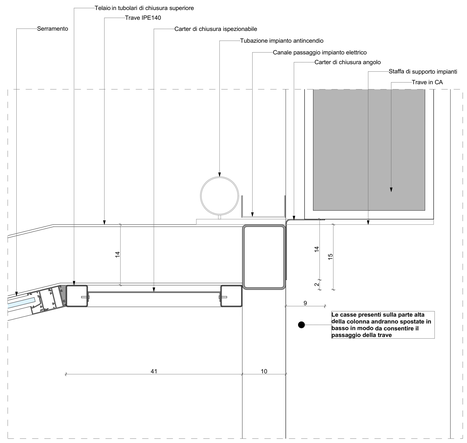


D-05 NODO VETRATA-TRAVE 1:5

**NOTA BENE: Misure e quantità vanno verificate dalla ditta appaltatrice**

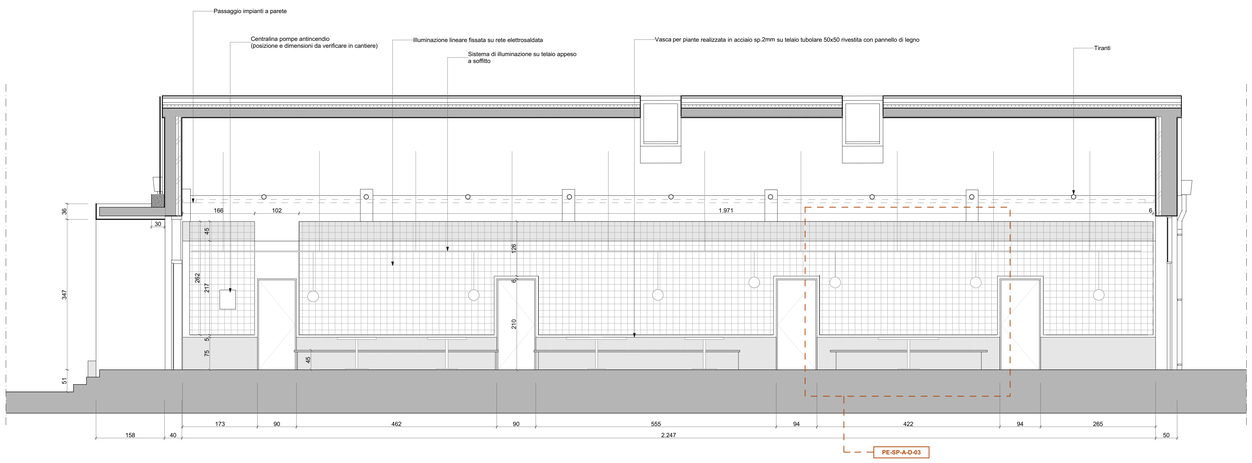


S-4 PROSPETTO INTERNO 1:50

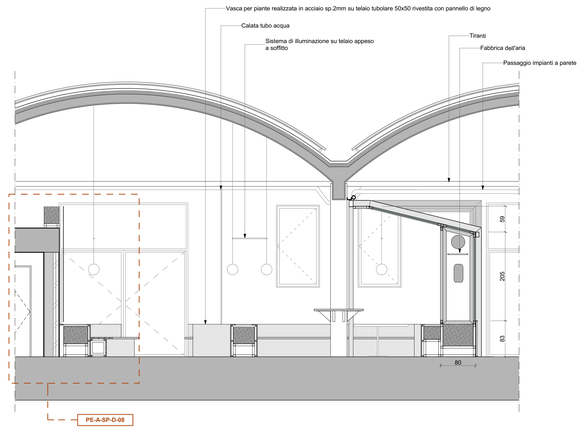


S-5 PROSPETTO INTERNO 1:50

CITTÀ DI PRATO

PUJ Prato Urban Jungle

*Progetto*

*Programma europeo Urban Innovative Actions (UIA): Prato Urban Jungle (PUJ).*

**"Progetto Pilota 3 -**
**Macrolotto Zero interventi mediante NBS indoor e outdoor al mercato metropolitano"**

***COMUNE DI PRATO***

*Sindaco* _ *Matteo Biffoni*
*Assessore all'Urbanistica e Ambiente* _ *Valerio Barberis*
*Dirigente Servizio Urbanistica e Protezione Civile* _ *Arch. Pamela Bracciotti*
*Coordinamento Tecnico per l'AC* _ *Arch. Antonella Perretta*
*Responsabile Unico del Procedimento* _ *Arch. Luca Piantini*

*Spazio riservato agli uffici*

*Progettazione opere architettoniche e verde*

**Pnat Srl**
Manifattura Tabacchi, via delle Cascine 33, 50129 Firenze - It
t.+39 055 457 40 54
info@pnat.net

Arch. Cristiana Favretto; Arch. Antonio Grassi; Dott. Agr. Camilla Pandolfi; Dott. Agr. Ilaria Rizzo; Ing. Lorenzo Ciccarelli; Dott. Agr. Giovanni Tosi; Dott. Agr. Marco Rau; Ing. Lisa Pacini; Dott. Agr. Walter Gualtieri.

*Progettazione opere strutturali*

**SCE project**
viale Sarca, 336/F - 20126 Milano - It
t.+39 02 700 065 30 fax: +39 02 710 911 87
info@sceproject.it

Ing. Manuela Farero

*Progettazione impianti*

**DELTA S.R.L.**
via del Tiglio, 1/c - 06083 Bastia Umbra (PG) - It
t.+39 075 8010 018
info@ventilazionipianti.com

Ing. Leonardo Verducci

*Agronomo*

**Alessandro Trincanato**
via A. La Marmora 22 - 50121 Firenze - It
t.+39 055 284 33 94 - cell.+39 339 581 0424
ale.trin@inwind.it

Dott. For. Alessandro Trincanato

*Computo metrico estimativo*

**Andrej Mikuz Architetto**
piazza Imaria 6 - 20148 Milano - It
t.+39 348 3101 444
info@andrejmikuz.com

Arch. Andrej Mikuz

*Progettazione impianti e coordinamento sicurezza*

**Studio Associato ATRE INGEGNERIA**
via L. Landucci 5r - 50136 Firenze -It
t.+39 055 476 528 fax 0553880924 Cell. 3391538023
l.bracciali@atreingegneria.net

Dott. Ing. Luca Bracciali

*Impianto antincendio*

Ing. Cristina Gemme

*Coordinamento progetto PUJ*

**Rosanna Tezza, Antonella Perretta, Tommaso Bigagli, Paolo Guarnieri, Letizia Benigni, Besnik Mehmeti, Lorena Vidas**

*F*
*E*
*D*
*C*
*B*
*A*
*revisione* *data*

*emissione* 25/06/2021

*livello*
*PROGETTO DEFINITIVO/ESECUTIVO*

*elaborato*

**Prospetti - Stato di Progetto**

*commessa*
*Macrolotto zero - Mercato coperto*

*scala* 1:50, 1:200, 1:5
*formato* *A0*

*n tavola*
PE-A-SP-S-01
*Fase - Ambito - Edificio - Categoria - Numero - Emissione*