Firmato digitalmente da

Cristiana Favretto

CN = Favretto Cristiana
O = Ordine degli Architetti di Venezia
C = IT

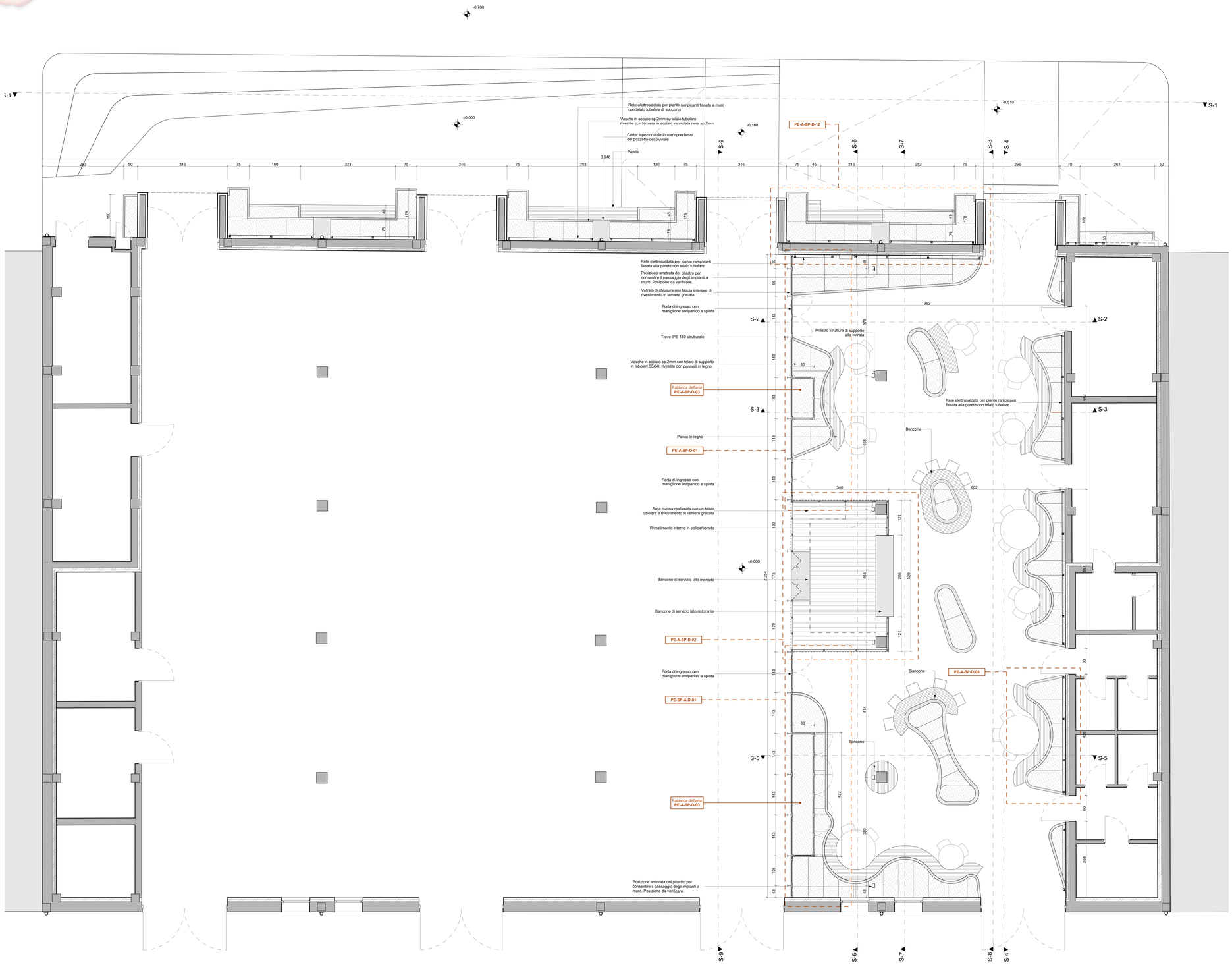

PIANTA +1,20 1:50

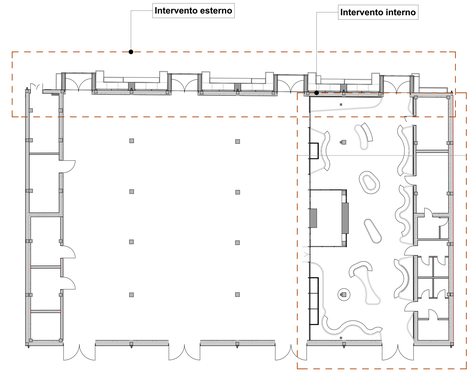

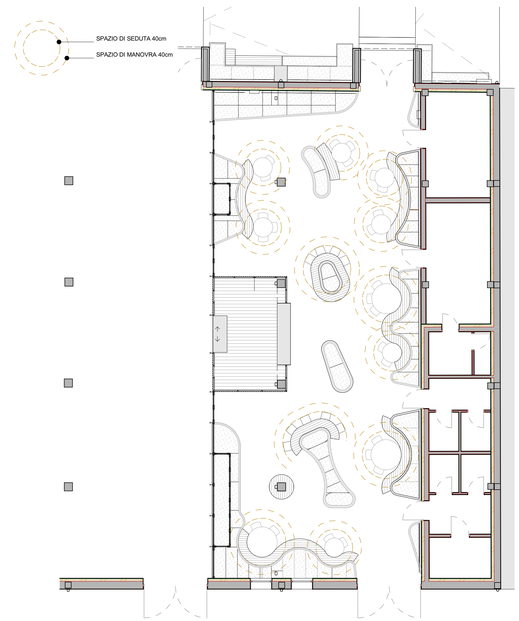

SPAZIO POSTI A SEDERE 1:100

NOTA BENE: Misure e quantità vanno verificate dalla ditta appaltatrice

CITTÀ DI PRATO

Progetto

Programma europeo Urban Innovative Actions (UIA)- Prato Urban Jungle (PUJ).

"Progetto Pilota 3 - Macrolotto Zero interventi mediante NBS indoor e outdoor al mercato metropolitano"

COMUNE DI PRATO

Sindaco _ *Matteo Biffoni*
Assessore all'Urbanistica e Ambiente _ *Valerio Barberis*
Dirigente Servizio Urbanistica e Protezione Civile _ *Arch. Pamela Bracciotti*
Coordinamento Tecnico per l'AC _ *Arch. Antonella Perretta*
Responsabile Unico del Procedimento _ *Arch. Luca Plantini*

Progettazione opere architettoniche a verde

Pnat Srl
Mandataria Tabacchi, via delle Cascine 33, 50129 Firenze - It
t.+39 055 457 40 54
info@pnat.net

Arch. Cristiana Favretto, Arch. Antonio Grandi, Dott. Agr. Camilla Pandolfi, Dott. Agr. Elisa Azzarello, Arch. Antonio Sarpaki, Arch. Matteo De Rosa, Ing. Matteo Mari, Ing. Lora Pacini, Dott. Agr. Werther Quiti Nissim.

Progettazione opere strutturali

SCE project
viale Sarca, 336/F - 20126 Milano - It
t.+39 02 700 065 30 fax: +39 02 710 911 87
info@sceproject.it

Ing. Manuela Fantini

Progettazione impianti

DELTA S.R.L.
via del Tigli, 14 - 06083 Bastia Umbra (PG) - It
t.+39 075 800 08 48
info@verdiucciimpianti.com

Ing. Leonardo Verdiucci

Agronomo

Alessandro Trivisonno
via A. La Marmora 22 - 50121 Firenze - It
t.+39 050 384 33 64 - cell.+39 339 58184/04
ale.tris@libero.it

Dott. For. Alessandro Trivisonno

Computo metrico estimativo

Andrej Mikuz Architetto
piazza Imoos 6 - 20148 Milano - It
t.+39 348 3101 444
info@andrejmikuz.com

Arch. Andrej Mikuz

Progettazione impianti e coordinamento sicurezza

Studio Associato ATRE INGEGNERIA
via L. Landucci Sr - 50136 Firenze -It
t.+39 055 476 328 fax 0523998974 Cell. 3391538023
l.bracesi@atreingegneria.net

Dott. Ing. Luca Bracesi

Impianto antincendio

Ing. Cristina Gorrone

Coordinamento progetto PUJ

Rosanna Tocco, Antonella Perretta, Tommaso Bigegli, Paolo Guarnieri, Letizia Benigni, Beatrix Malinwski, Lorena Villas

F
E
D
C
B
A
revisione *data*

emissione 25/06/2021

livello
PROGETTO DEFINITIVO/ESECUTIVO

elaborato

Planimetria +1,20 - Stato di Progetto

commessa
Macrolotto zero - Mercato coperto

scala 1:50, 1:200, 1:100 *formato* *A0*

codiceelaborato
PE-A-SP-P-01
Fase - Ambito - Edificio - Categoria - Numero - Emissione

Spazio riservato agli uffici