

Comune di Prato  
 Progetto  
 Programma europeo Urban Innovative Actions (UIA)- Prato Urban Jungle (PUJ)  
**Progetto Pilota 2 - "Complesso EPP di Via Turchia - Interventi di NBS outdoor"**

**COMUNE DI PRATO**  
 Sindaco: Matteo Biffoni  
 Assessore all'Urbanistica e Ambiente: arch. Valerio Barbieri  
 Servizio Urbanistica e Protezione Civile - Dirigente: arch. Pamela Braccotti  
 Coordinamento Tecnico per PAC: arch. Antonella Peretta  
 Responsabile Unico del Procedimento: arch. Luca Piantini  
 RUP in Fase di Esecuzione/Responsabile Tecnico per EPP: ing. Giulia Bordina

Progettazione opere architettoniche e verde  
**30ERI**  
 Stefano Boeri Architetti  
 Milano via G. Davico 4, 20122 Milano  
 Tel. +39 02 505014101 / +39 02 505014102  
 studio@stefano-boeri.com  
 arch. Stefano Boeri, Francesca Cusi Branch, Hans Cloppert, Giancarlo Piretti, Luca Sbrana, Riccardo Conzatti, Francesco Piretti, Sara Piretti, Andrea Piretti

Progettazione opere strutturali  
**SCG**  
 Milano viale Sarca, 336/7 - 20122 Milano - IT  
 Tel. +39 02 700 080 30 Fax: +39 02 700 911 87  
 info@scg.it  
 ing. Massimo Fattori

Progettazione impianti  
**PIAT**  
 FIRENZE - Manufacturing & Technology Casone 51  
 Tel. +39 02 700 080 30 Fax: +39 02 700 911 87  
 info@piat.it  
 Antonio Ghisari, Cristiano Ghisari, Riccardo Ghisari, Luca Ghisari, Matteo de Rosa, Matteo Ghisari, Luciano Ghisari, Roberto Ghisari

Agenziamento  
**STUDIO**  
 Milano via L.A. Muratori 46/5 - 20125 Milano/IT  
 Tel. +39 02 264 47 80 Fax: +39 02 264 47 80  
 studio@studiogatti.it  
 arch. Ag. Laura Gatti con Marco Piretti, Luca M. Lazzari

Computo metrico estimativo  
**ALBERTI**  
 Milano piazza Emilio 6, 20144 Milano/IT  
 Tel. +39 02 31 01 444  
 info@alberti.com  
 arch. Andrea Alberti

Coordinamento progetto PLU  
 Rosanna Tocco, Antonella Peretta, Tommaso Bigagli, Paolo Guarnieri, Letizia Benigni, Besnik Mehmeti, Lorena Vidua  
 H  
 G  
 F  
 E  
 D  
 C  
 B  
 A  
 revisione data  
 emissione 18.06.2021  
 livello  
**PROGETTO DEFINITIVO/ESECUTIVO**  
 elaborato  
**PLANIMETRIA GENERALE**  
**VERIFICA SULLE PREESISTENZE ARBOREE**  
 commessa  
**CMP. FRAU. 05**  
 scala formato  
 1:200 A1  
 n. foglio  
**PE V 210 001 01**  
Foglio	Anno	Edificio	Categoria	Numero	Estensione
 Spazio riservato agli uffici  
 © Copyright Comune di Prato è vietata la riproduzione anche parziale del documento

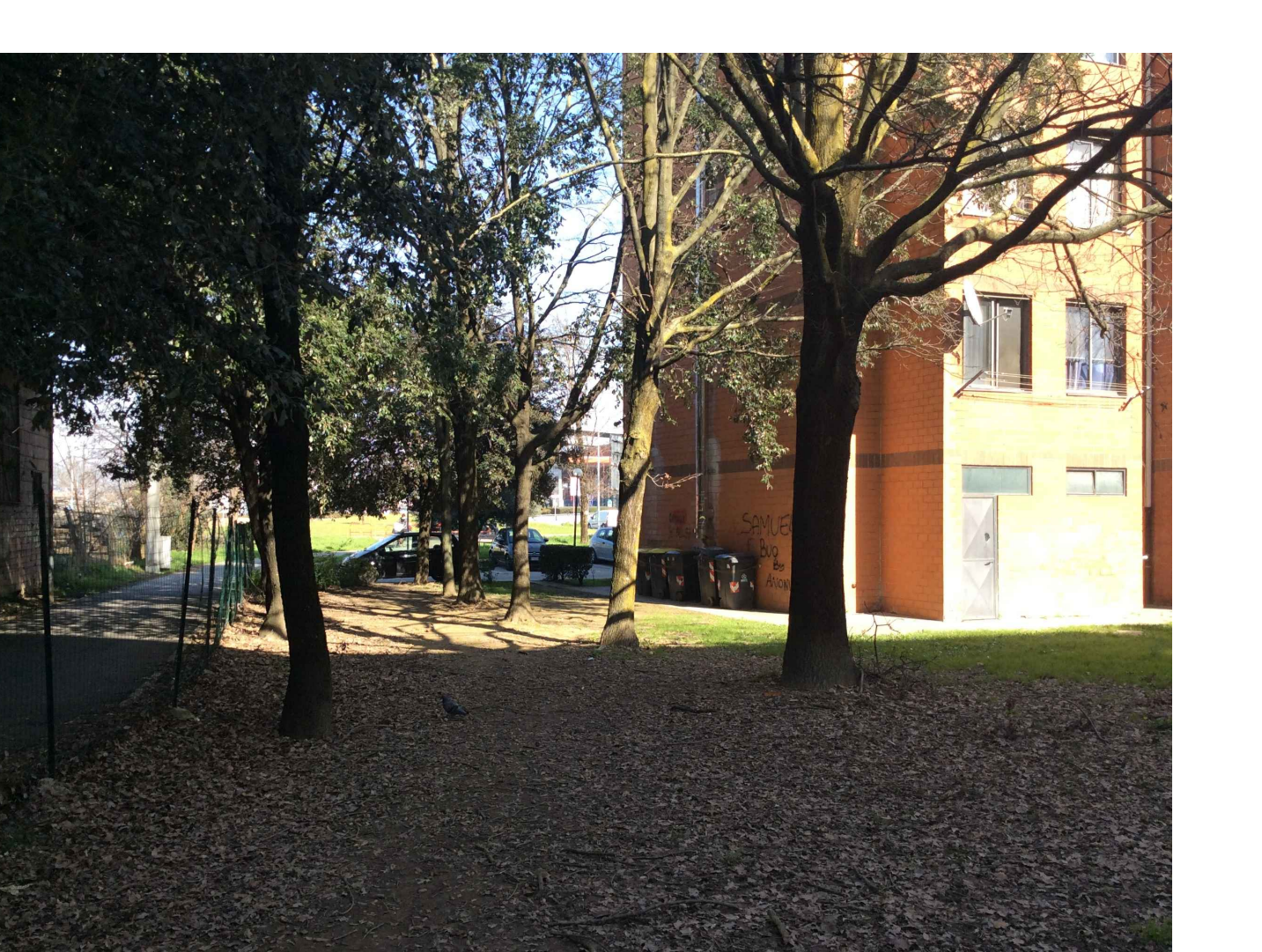
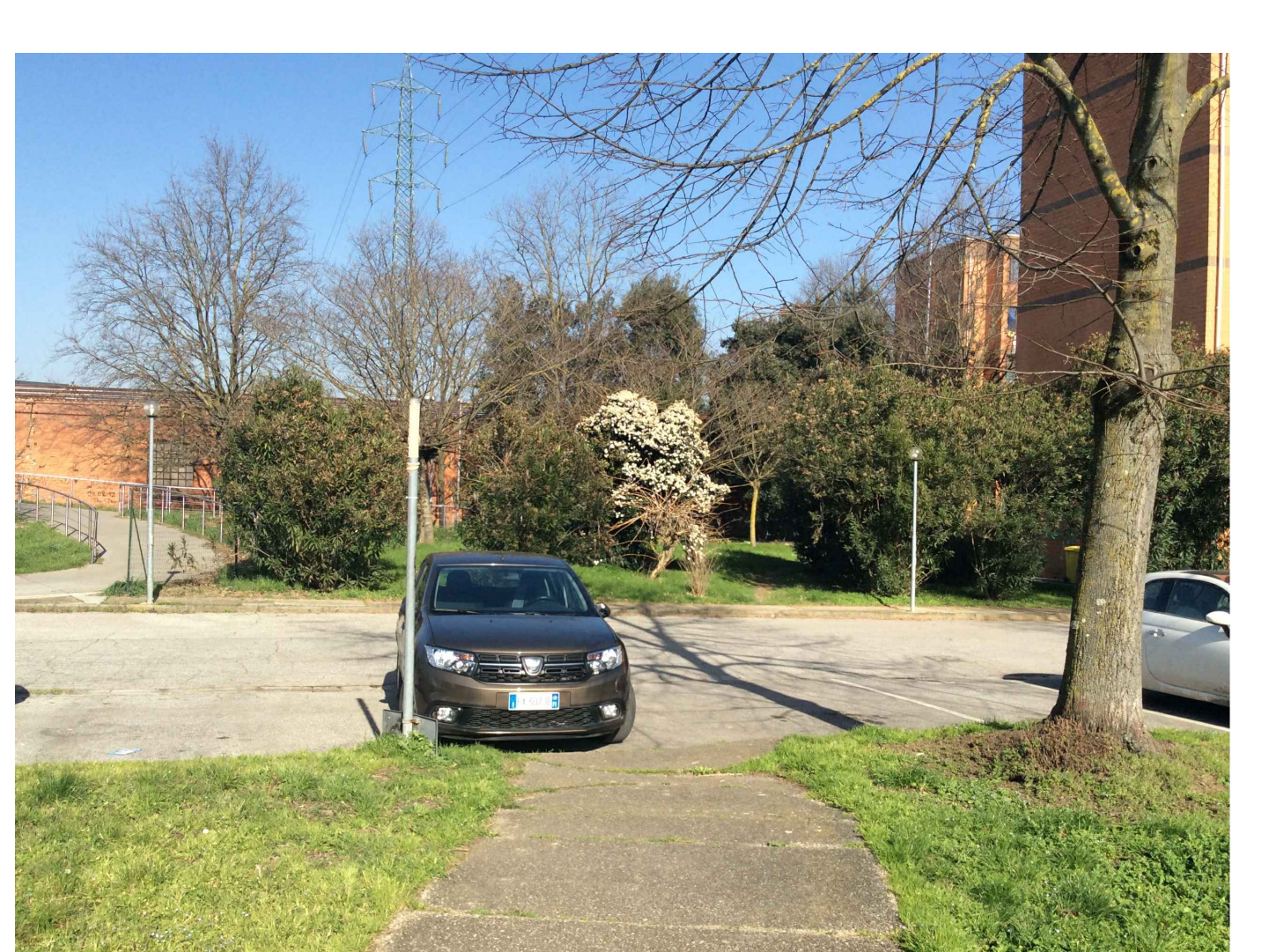

**DOCUMENTAZIONE FOTOGRAFICA**

**LEGENDA**

000 xxx  
 alberature presenti nell'area di intervento con indicazione della specie e numero progressivo

alberi sigla - specie  
 ALB - Albizia julibrissin  
 CIL - Quercus ilex  
 GRO - Quercus robur

area di pertinenza  
 Regolamento del Verde Pubblico e Privato - Comune di Prato - art. 4.1  
 - alberi di 1° grandezza - 6 m di raggio  
 - alberi di 2° grandezza - 4 m di raggio  
 - alberi di 3° grandezza - 2 m di raggio  
 distanza minima dal tronco  
 Regolamento del Verde Pubblico e Privato - Comune di Prato - art. 4.1  
 - alberi di 1° grandezza - 1,5 m di raggio  
 - alberi di 2° grandezza - 1 m di raggio  
 - alberi di 3° grandezza - 1,5 m di raggio

Firmato da:

**STEFANO BOERI**

codice fiscale BROSFN56S25F205L

num.serie: 17412136

emesso da: InfoCert Firma Qualificata 2

valido dal 18/02/2020 al 18/02/2023