

ABBREVIAZIONI E SIMBOLI

- p.p.f. piano pavimento rustico
- p.p.f. piano pavimento finito
- p.s.f. piano superiore ferro
- p.i.f. piano inferiore ferro
- p.s.g. piano superiore grigliato/lamiere
- quote di livello riferite alla q.ta +0.00 di progetto

KEY PLAN

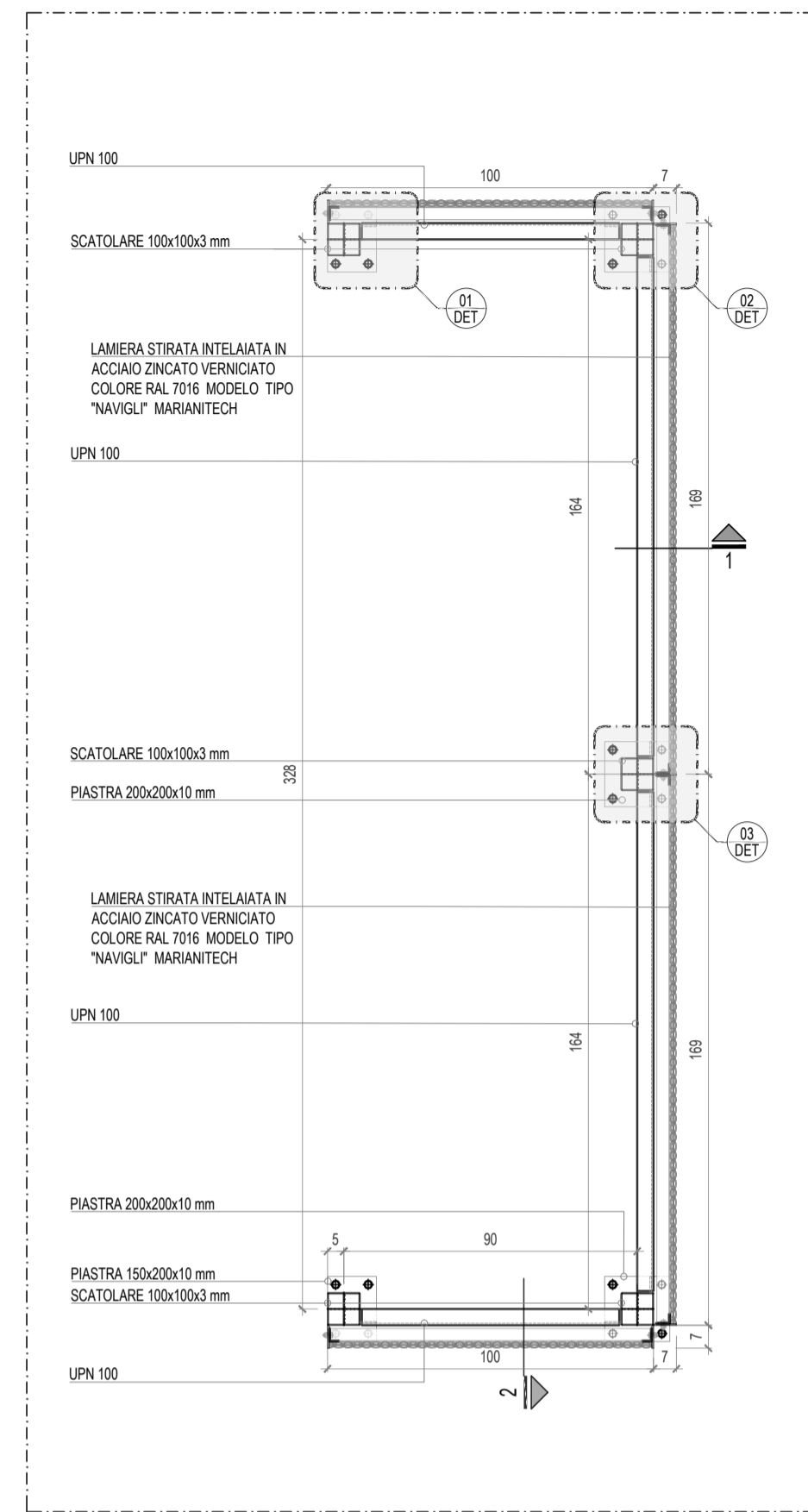
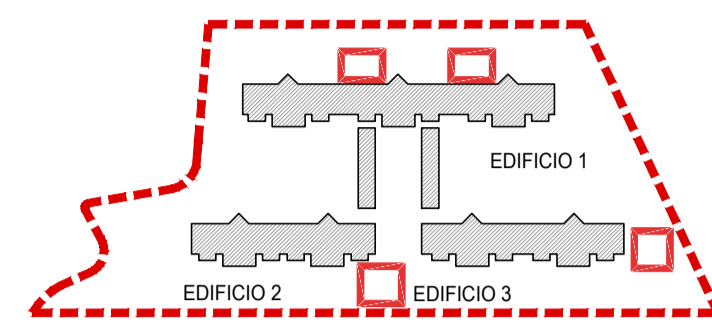

PIANTA TIPO - scala 1:20

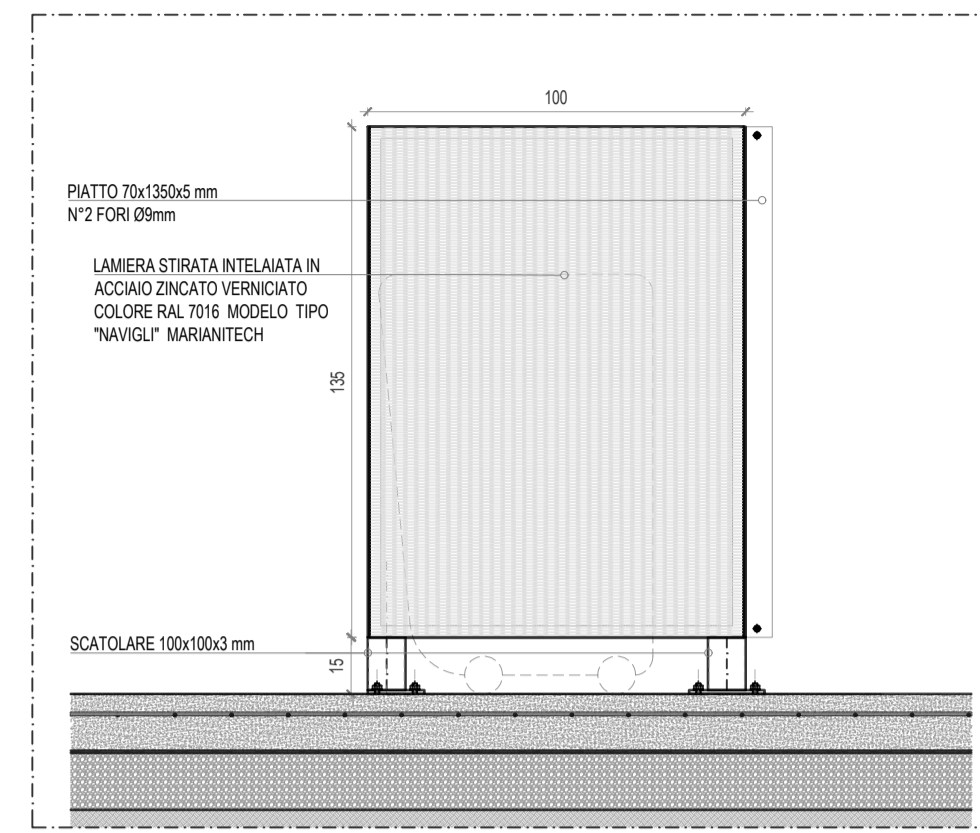

PROSPETTO LATO CORTO - scala 1:20

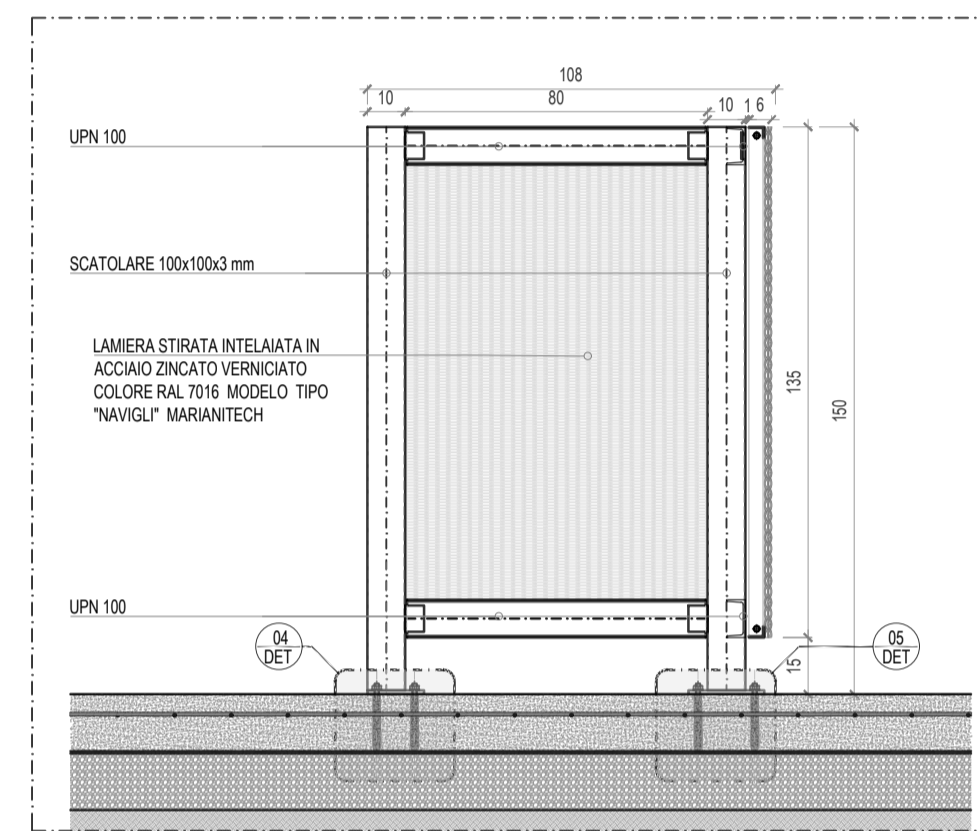

SEZIONE 1 - scala 1:20

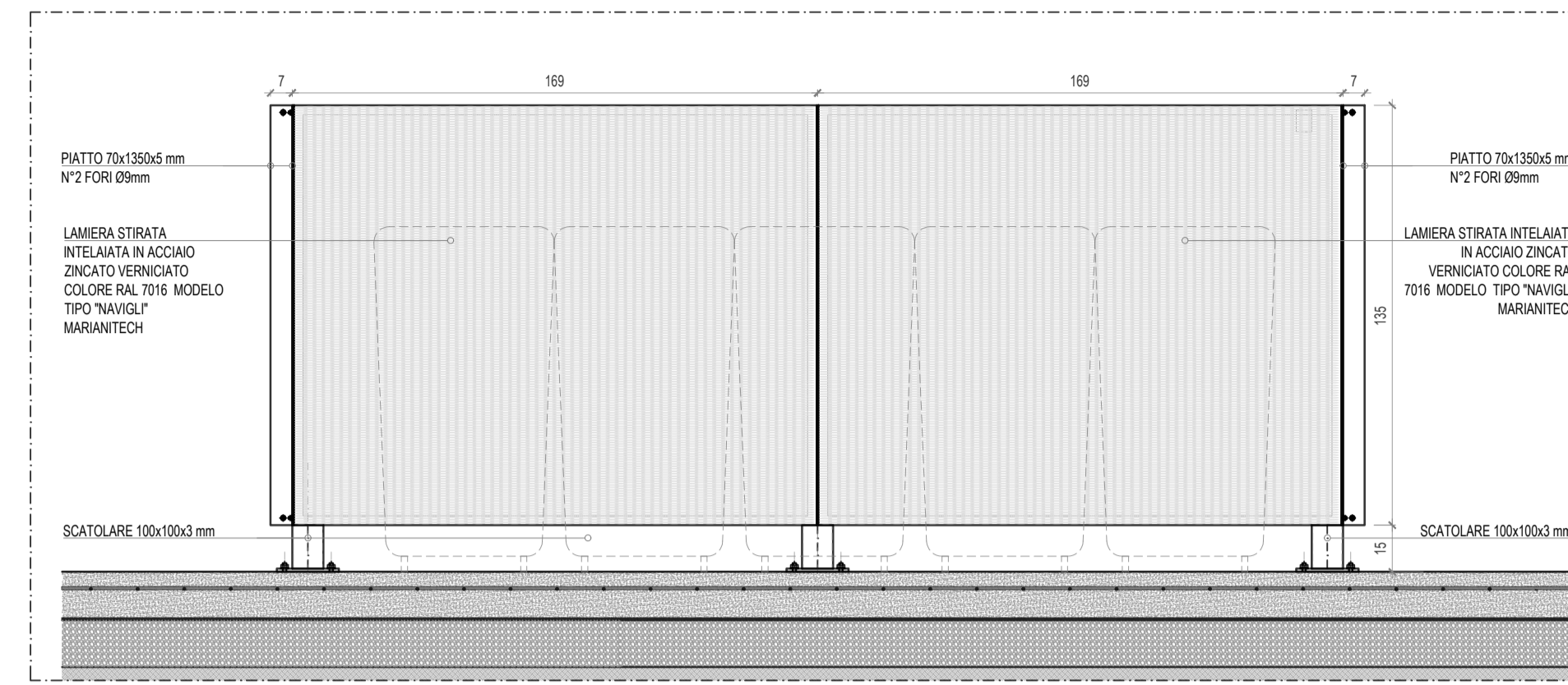

PROSPETTO LATO LUNGO - scala 1:20

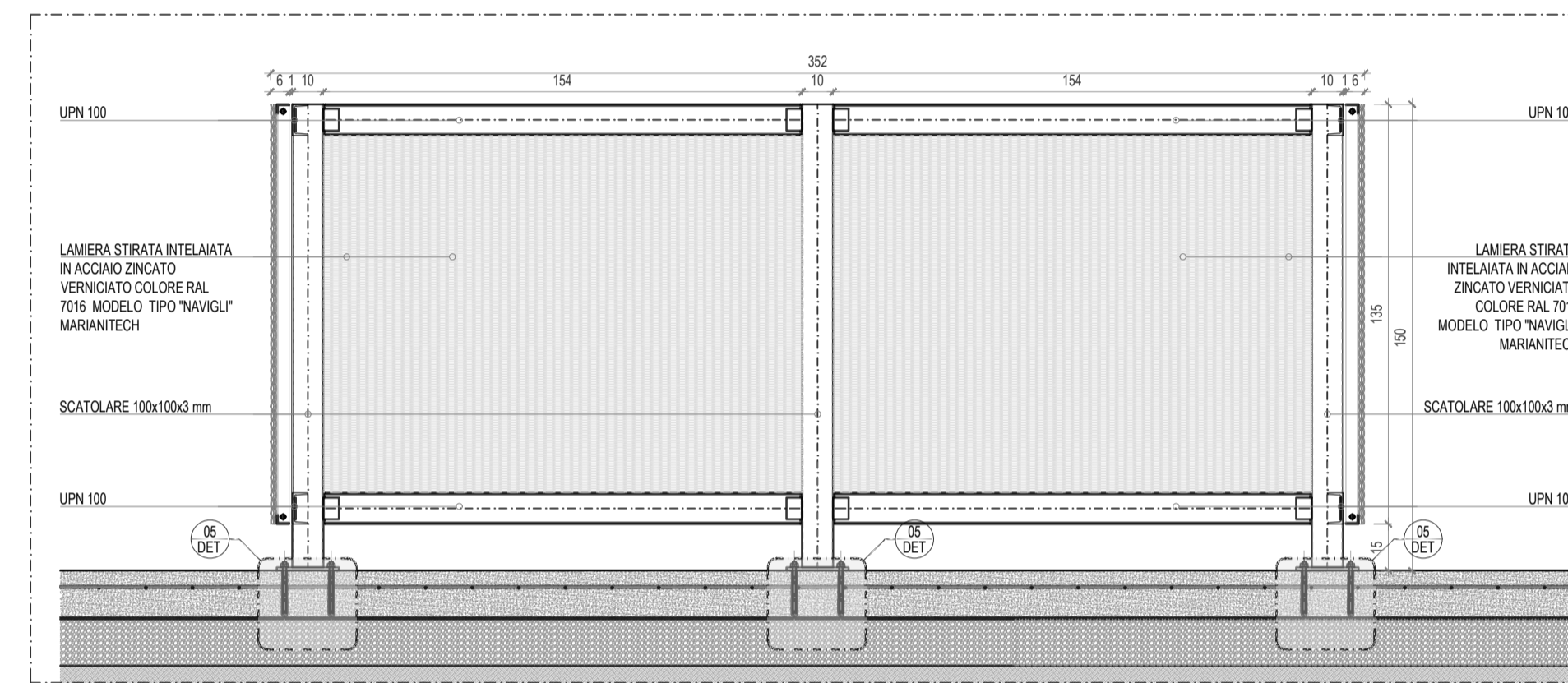

SEZIONE 2 - scala 1:20

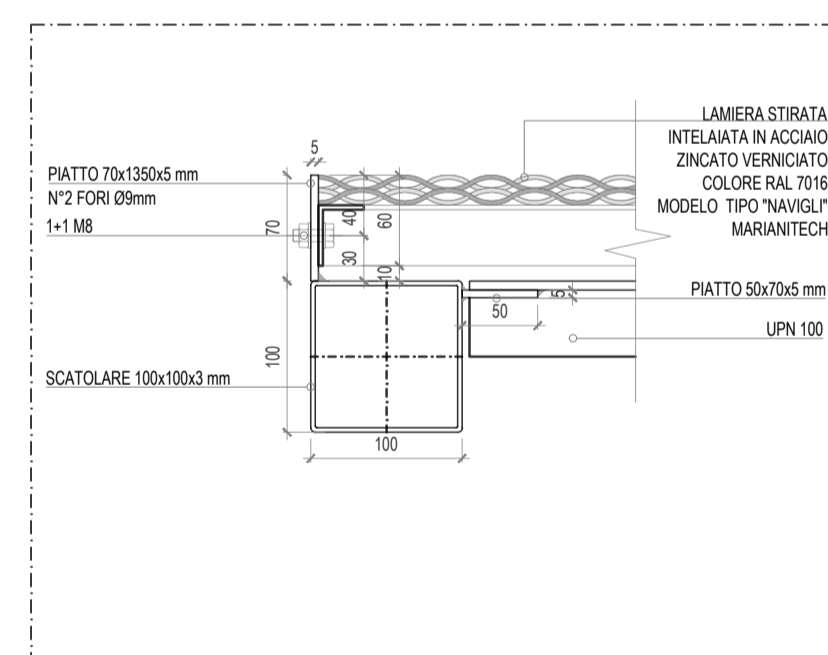

DETTAGLIO 01 - scala 1:5

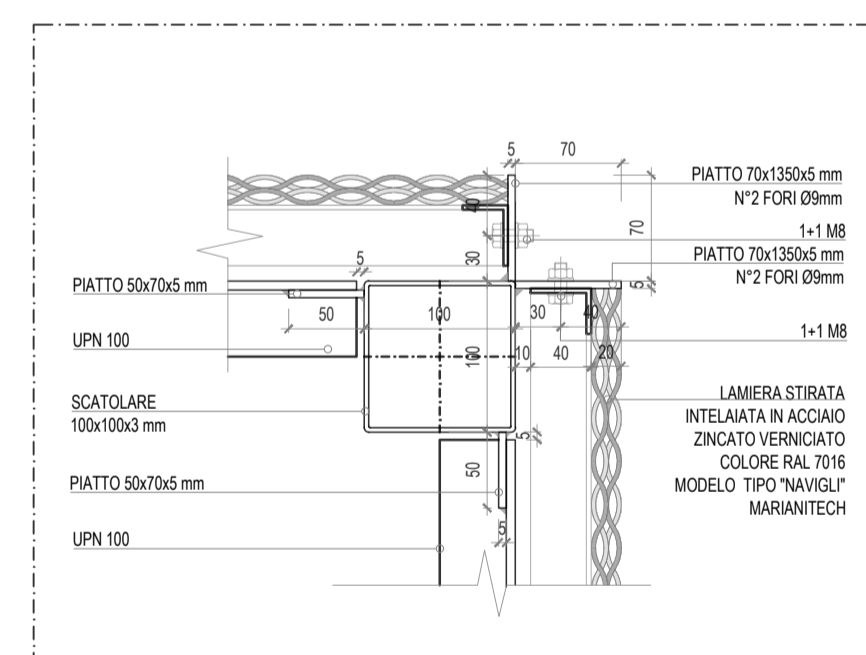

DETTAGLIO 02 - scala 1:5

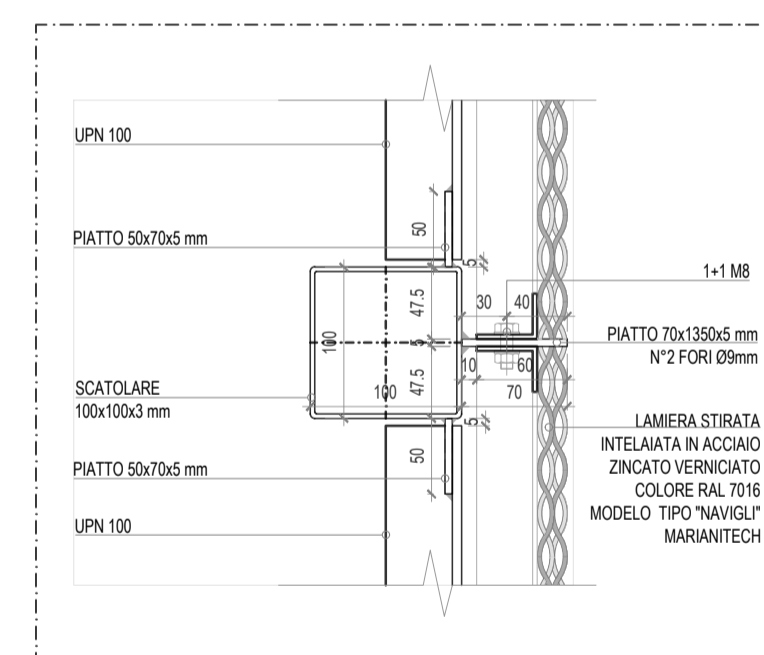

DETTAGLIO 03 - scala 1:5

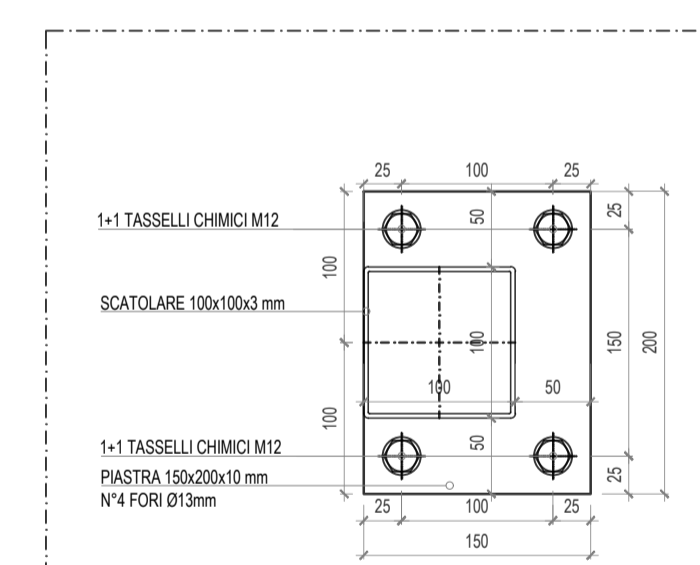

PIANTA

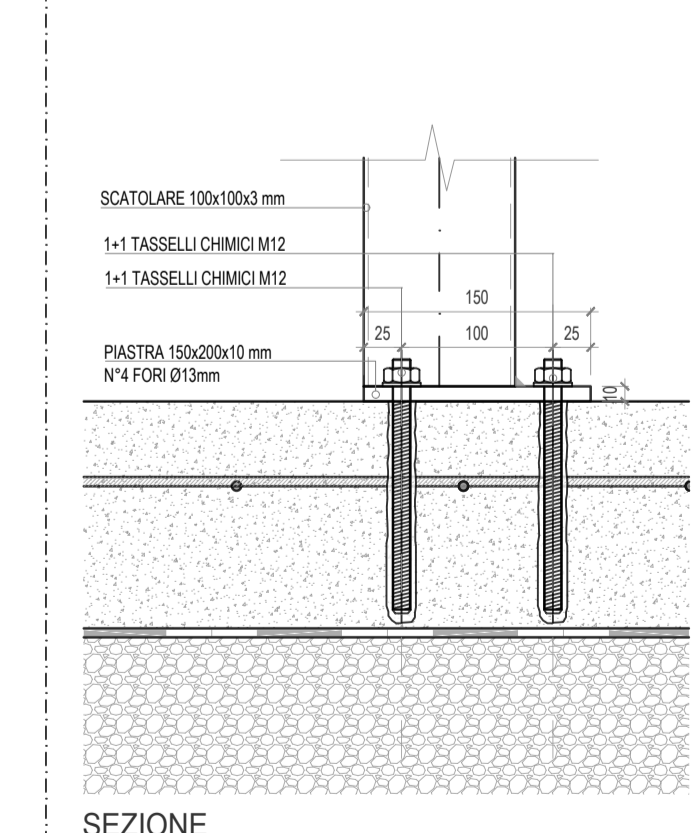

SEZIONE

DETTAGLIO 04 - scala 1:5

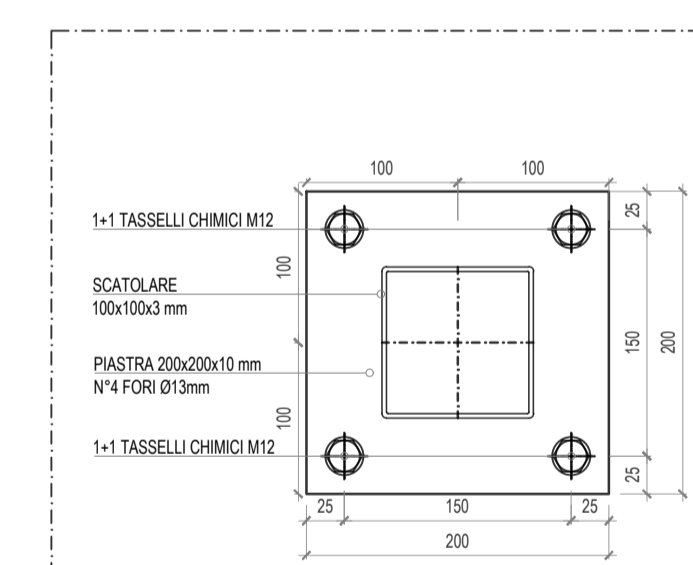

PIANTA

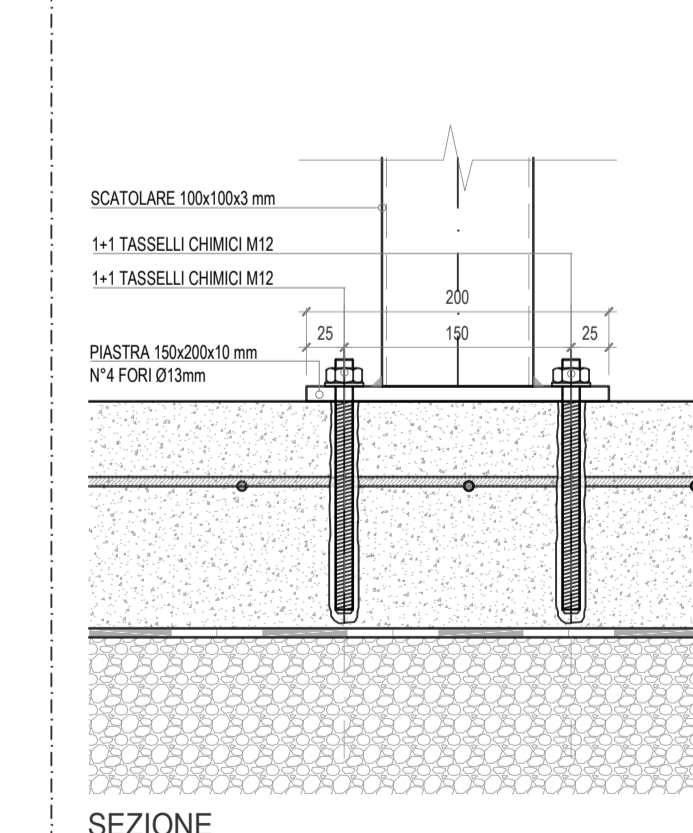

SEZIONE

DETTAGLIO 05 - scala 1:5

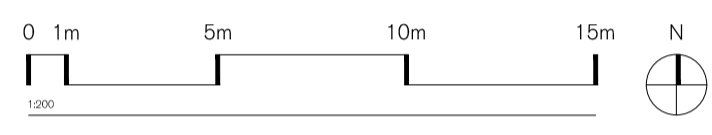

Programma europeo Urban Innovative Actions (UIA)- Prato Urban Jungle (PUJ)  
**Progetto Pilota 2 - "Complesso EPP di Via Turchia - Interventi di NBS outdoor".**

**COMUNE DI PRATO**  
 Sindaco: Matteo Biffoni  
 Assessore all'Urbanistica e Ambiente: arch. Valerio Barberis  
 Servizio Urbanistica e Protezione Civile - Dirigente: arch. Pamela Bracciotti  
 Coordinamento Tecnico per FAC: arch. Antonella Perretta  
 Responsabile Unico del Procedimento: arch. Luca Pierantini  
 RUP in Fase di Esecuzione/Responsabile Tecnico per EPP: ing. Giulia Bodina

**BOERI**  
**STEFANO BOERI ARCHITETTI**  
 Progettazione opere architettoniche e verde

**sce**  
 Progettazione impianti

**PNAT INSPIRED BY PLANTS**  
 Agronomo

Computo metrico estimativo

Coordinamento progetto PUJ

Rosanna Tocco, Antonella Perretta, Tommaso Bigagli, Paolo Guarnieri, Letizia Benigni, Benin Mettoli, Lorenza Vides

H
G
F
E
D
C
B
A

missione: 18.06.2006

livello: PROGETTO ESECUTIVO

elaborato: SISTEMAZIONI ESTERNE AREE SPAZZATURA

commessa: CMP. PRAU. 05

scala: 1:20 / 5 formato: A1

n. tavola: PE A - 910 001 01

File: Ambiente, Edificio, Categoria, Numero, Edizione

Spazio riservato agli uffici



© Copyright Comune di Prato è vietata la riproduzione anche parziale dell'documento

Firmato da:

**STEFANO BOERI**

codice fiscale BROSFN56S25F205L

num.serie: 17412136

emesso da: InfoCert Firma Qualificata 2

valido dal 18/02/2020 al 18/02/2023