DETTAGLIO 01 - STAFFA IN ACCIAIO AISI 304

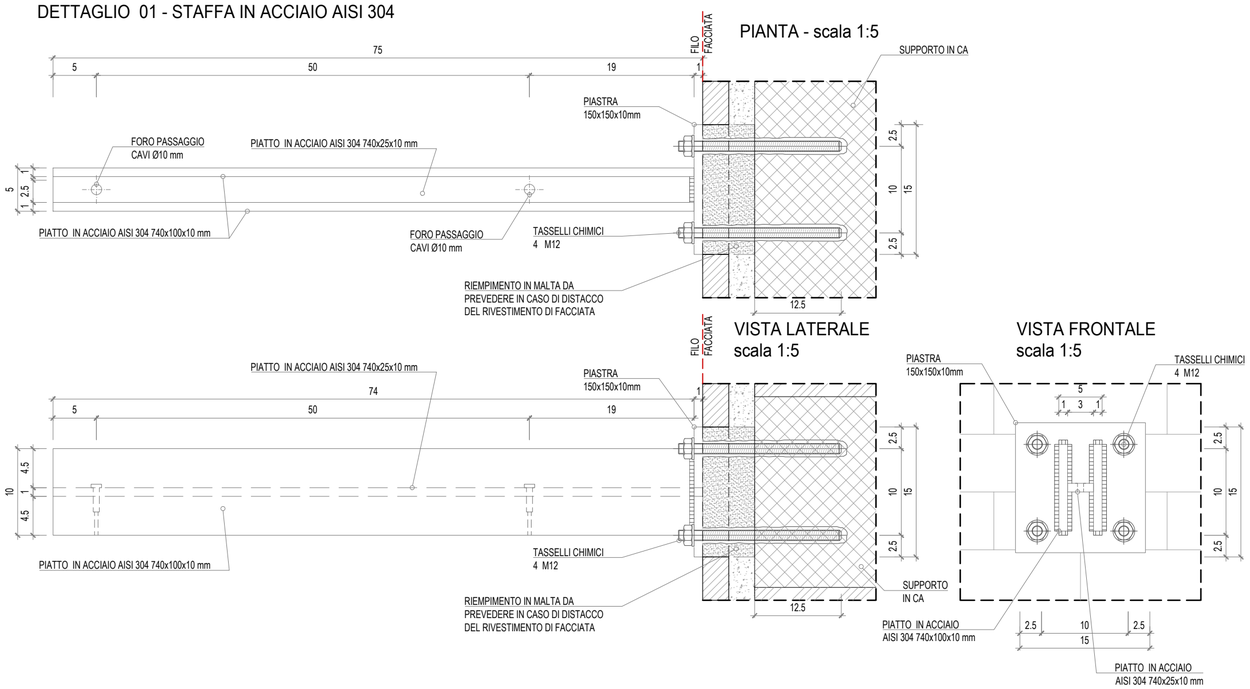

DETTAGLIO 02 - STAFFA INTERMEDIA IN ACCIAIO AISI 304

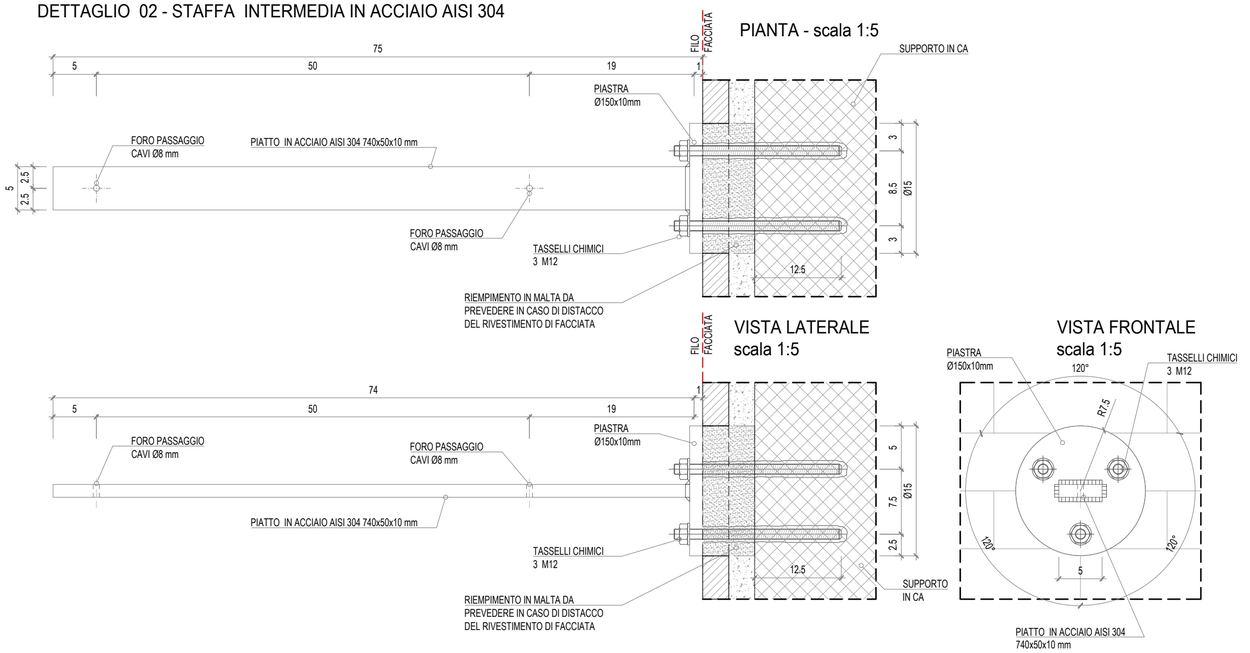

DETTAGLIO 03 - BARROTTO DISTANZIATORE IN ACCIAIO AISI 304

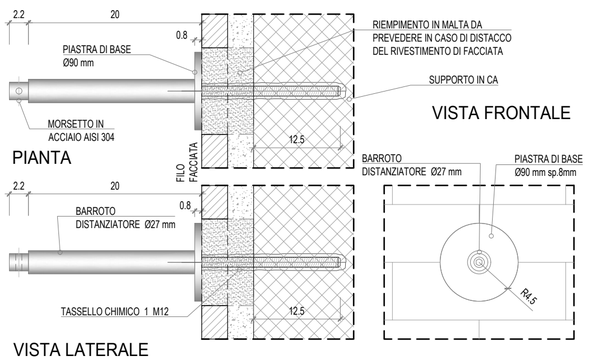

DETTAGLIO 04 - BARROTTO DISTANZIATORE IN ACCIAIO AISI 304

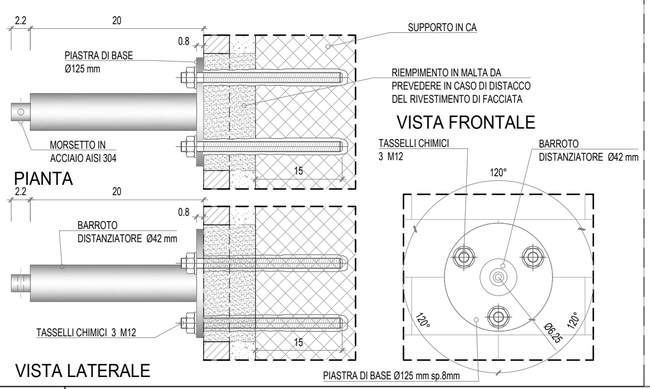

DETTAGLIO 05 - BRISE SOLEIL IN RETE

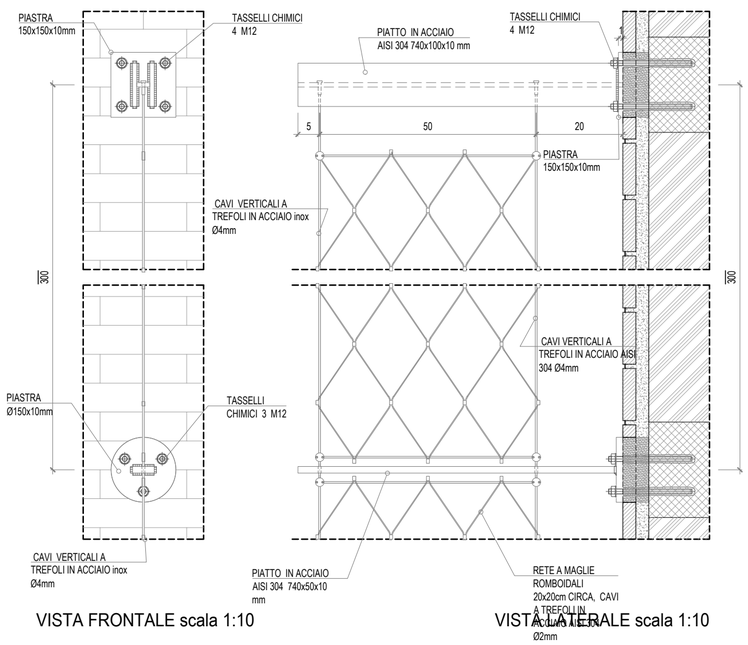

DETTAGLIO 06 - RIVESTIMENTO PARETE

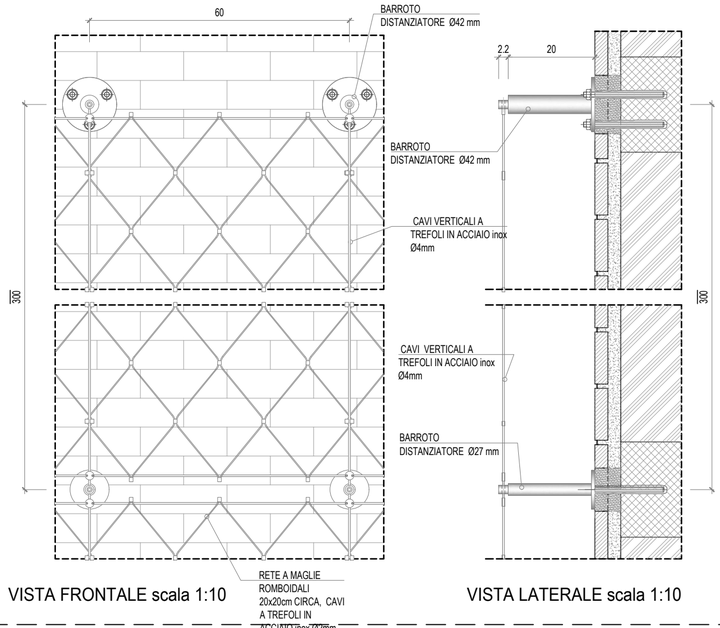

DETTAGLIO 07 - PLINTO PER CAVI INCLINATI

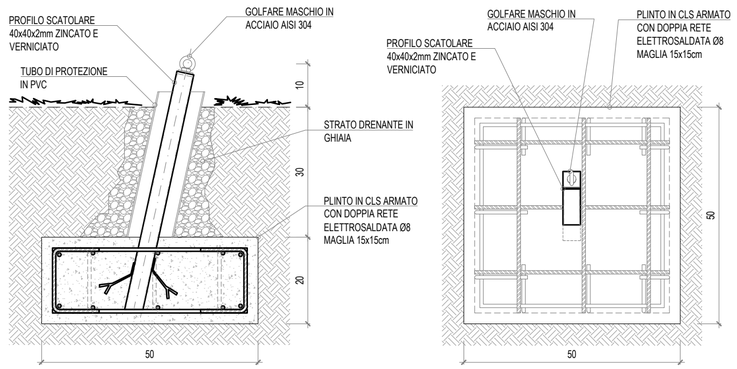

ABBREVIAZIONI E SIMBOLI

p.p.r.	piano pavimento rustico	p.i.f.	piano inferiore ferro
p.p.f.	piano pavimento finito	p.s.g.	piano superiore grigliato/lamiera
p.s.f.	piano superiore ferro		

quote di livello riferite alla q.ta ±0.00 di progetto

0 1m 5m 10m 15m N

1:200

Progetto

Programma europeo Urban Innovative Actions (UIA)- Prato Urban Jungle (PUJ).

Progetto Pilota 2 - "Complesso EPP di Via Turchia - Interventi di NBS outdoor".

COMUNE DI PRATO

Sindaco	Matteo Biffoni
Assessore all'Urbanistica e Ambiente	arch. Valerio Barberis
Servizio Urbanistica e Protezione Civile - Dirigente	arch. Pamela Bracciotti
Coordinamento Tecnico per l'AC	arch. Antonella Perretta
Responsabile Unico del Procedimento	arch. Luca Piantini
RUP in Fase di Esecuzione/Responsabile Tecnico per EPP	ing. Giulia Bordina

Progettazione opere architettoniche e verde

BOERI STEFANO BOERI ARCHITETTI

Milan via G. Donizetti 4, 20122 Milano, IT
t +39 0255014101 / f +39 0236769180
studio@stefanoboeriarchitetti.net

arch. Stefano Boeri, Francesca Cesa Bianchi, Maria Chiara Pedone con Cristina Narvaez, Livia Shamir, Benedetta Cremaschi, Federico Panella, Sofia Pace, Matilde Tettoni

Progettazione opere strutturali

sce PROJECT

Milan *viale Sarca, 336/f - 20126 Milano - It*
t +39 02 700 065 30 fax: +39 02 710 911 87
info@sceproject.it h

ing. Manuela Fantini

Progettazione impianti

PNAT INSPIRED BY PLANTS

Firenze *Manifattura Tabacchi, Delle Cascine 33*
t +39 02 700 065 30 fax: +39 02 710 911 87
info@pnat.net

Antonio Girardi, Cristiana Pignatelli, Daniela Pendoff, Elisa Masi, Antonio Sarzana, Matteo de Rossi, Matteo Masi, Livia Pacini, Werther Guidi Nissim

Agronomo

STUDIO LAURA GATTI

Milano *via L.A. Muratori 46/9, 20135 Milano IT*
t +39 02 545 41 80 fax: +39 02 545 41 80
studio@lauragatti.it

dott agr. Laura gatti con Marco Peterle, Luca M. Leporati

Computo metrico estimativo

andrej mikuz architetto

Milano *piazza imerio 6, 20146 Milano IT*
t +39 348 3101 444
info@andrejmikuz.com

arch. Andrej Mikuz

Coordinamento progetto PUJ

Rosanna Tocco, Antonella Perretta, Tommaso Bigagli, Paolo Guarnieri, Letizia Benigni, Besnik Mehmeti, Lorena Vidas

revisione	data
H	
G	
F	
E	
D	
C	
B	
A	

emissione 18.06.2021

livello
PROGETTO ESECUTIVO

elaborato
TIRANTI E CAVI
DETTAGLI
TAVOLA 4

commessa
CMP. PRAU. 05

scala 1:50 | formato A2

n. tavola

PE	A	-	870	010	01
Fase	Ambito	Edificio	Categoria	Numero	Emissione

Spazio riservato agli uffici

© Copyright Comune di Prato è vietata la riproduzione anche parziale del documento

Firmato da:

STEFANO BOERI
codice fiscale BROSFN56S25F205L
num.serie: 17412136
emesso da: InfoCert Firma Qualificata 2
valido dal 18/02/2020 al 18/02/2023