

Tipologia **V5**

Ed. 1 n° 08;
Ed. 2 n° 09;
Ed. 3 n° 15
Totale : n° 32

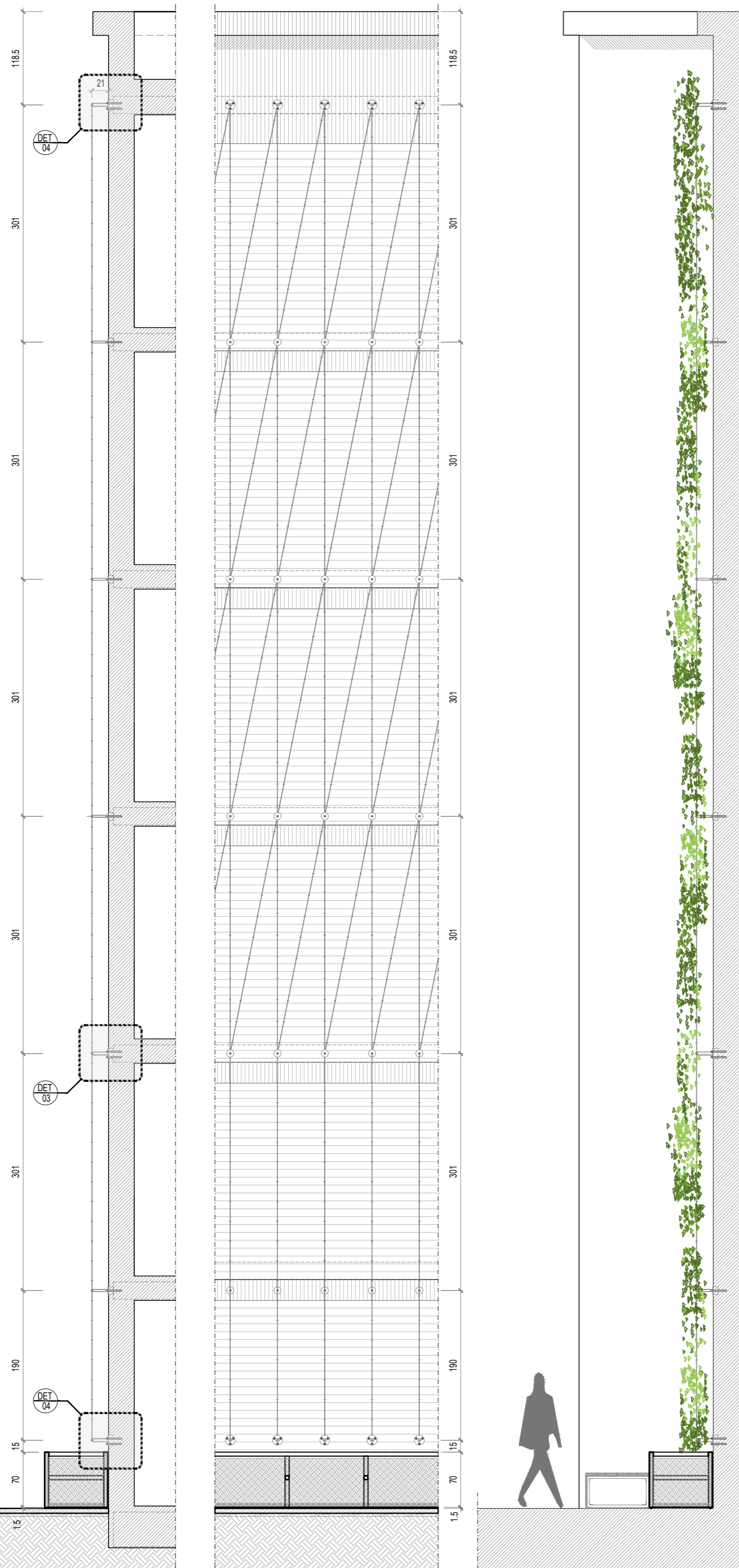

STRUTTURA PER PIANTE RAMPICANTI - Tipo V5 scala 1:50

Tipologia **V6**

Ed. 1 n° 00;
Ed. 2 n° 13;
Ed. 3 n° 13
Totale : n° 26

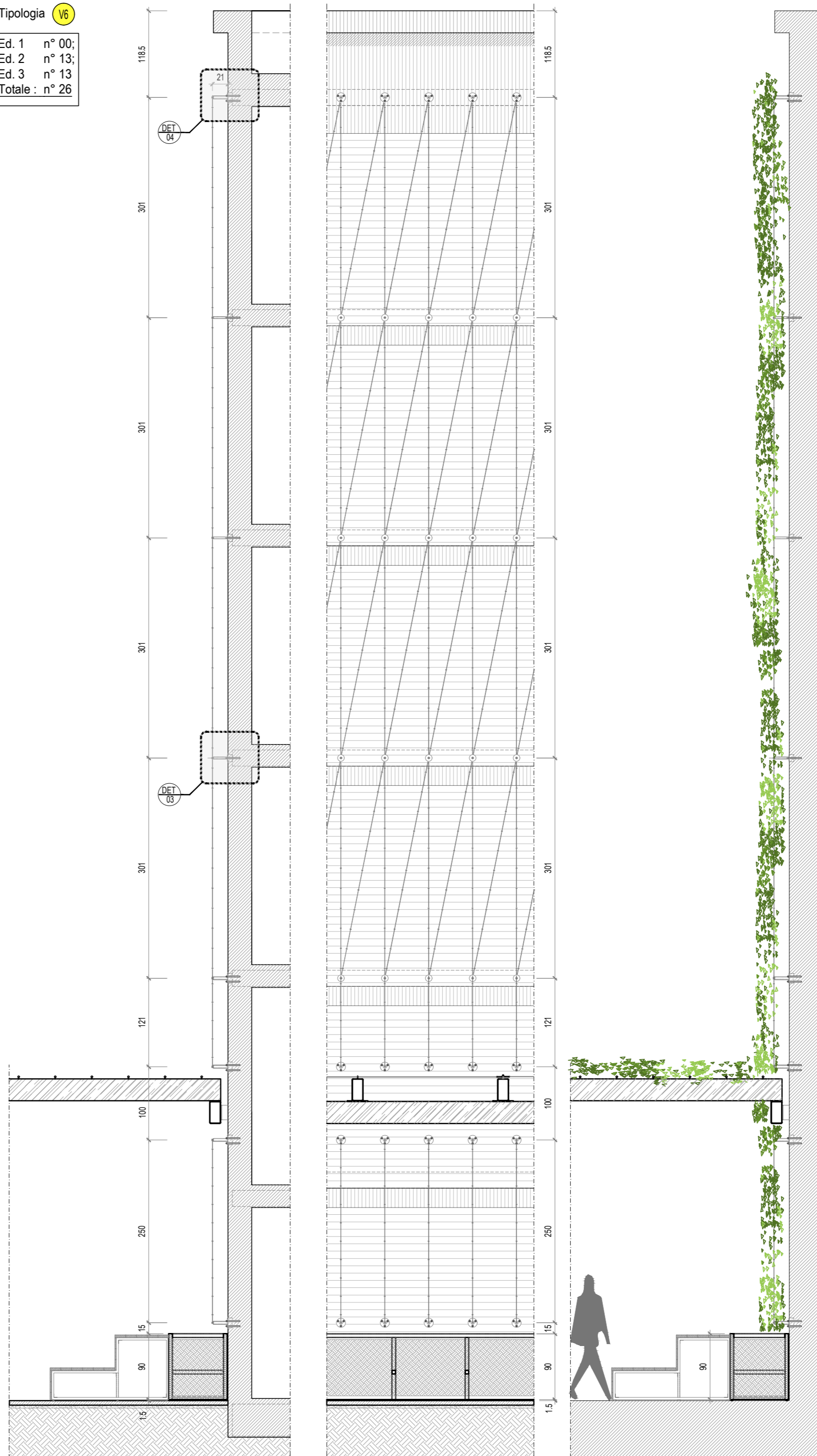

STRUTTURA PER PIANTE RAMPICANTI - Tipo V6 scala 1:50

ABBREVIAZIONI E SIMBOLI

p.p.r. piano pavimento rustico p.i.f. piano inferiore ferro
p.p.f. piano pavimento finito p.s.g. piano superiore grigliato/lamiera
p.s.f. piano superiore ferro

quote di livello riferite alla
q.ta ±0.00 di progetto

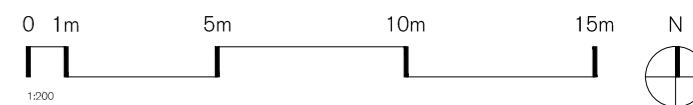

Progetto
Programma europeo Urban Innovative Actions (UIA)- Prato Urban Jungle (PUJ).
Progetto Pilota 2 - "Complesso EPP di Via Turchia - Interventi di NBS outdoor".

COMUNE DI PRATO
Sindaco: Matteo Biffoni
Assessore all'Urbanistica e Ambiente: arch. Valerio Barberis
Servizio Urbanistica e Protezione Civile - Dirigente: arch. Pamela Bracciotti
Coordinamento Tecnico per l'AC: arch. Antonella Perretta
Responsabile Unico del Procedimento: arch. Luca Plantini
RUP in Fase di Esecuzione/Responsabile Tecnico per EPP: ing. Giulia Bordina

Progettazione opere architettoniche e verde
3OERI
STEFANO BOERI ARCHITETTI
Milano via G. Donzetti 4, 20122 Milano
t +39 02 55014101 / f +39 02 36770918
studio@stefano-boeri-architetti.net
arch. Stefano Boeri, Francesca Cesa Bianchi, Maria Chiara Pedroni, Marina Narvaez, Lina Shamir, Benedetta Cremaschi, Federico Panella, Sofia Pizzi, Milia Tettini

Progettazione opere strutturali
sce
Milano viale Sarca, 336/f - 20126 Milano - It
t +39 02 700 065 30 fax: +39 02 710 911 87
info@sceproject.it
ing. Manuela Fantini

Progettazione impianti
PNAT INSPIRED BY PLANTS
Firenze Manifattura Braccioni delle Cascine
t +39 02 700 065 30 fax: +39 02 710 911 87
info@pnat.net
Antonio Girardi, Cristiana Pignatelli, Elisabetta Pandolfi, Elisa Masi, Matteo Sestini, Matteo de Rossi, Matteo Maci, Luca Piccini, Werner Guadagnoni

Agronomo
STUDIO LAURA BATTI
Milano via L.A. Muratori 46/9, 20135 Milano - It
t +39 02 545 41 80 fax: +39 02 545 41 80
studio@lauragatti.it
dot. agr. Laura Gatti con Marco Peterle, Luca M. Leporati

Computo metrico estimativo
andrej mikuz architetto
Milano piazza imenio 6, 20146 Milano
t +39 348 3101 444
info@andrejmikuz.com
arch. Andrej Mikuz

Coordinamento progetto PUJ
Rosanna Tocco, Antonella Perretta, Tommaso Bigagli, Paolo Guarnieri, Letizia Benigni, Besnik Mehmeti, Lorena Vidas

H	
G	
F	
E	
D	
C	
B	
A	
revisione	data
emissione	18.06.2021

PROGETTO ESECUTIVO

elaborato
TIRANTI E CAVI
DETTAGLI
TAVOLA 3

commessa
CMP. PRAU. 05
scala
1:50 formato
A2

n. tavola
PE A - 870 009 01

Fase | Ambito | Edificio | Categoria | Numero | Emissione

Spazio riservato agli uffici



Firmato da:

STEFANO BOERI

codice fiscale BROSFN56S25F205L

num.serie: 17412136

emesso da: InfoCert Firma Qualificata 2

valido dal 18/02/2020 al 18/02/2023