

Tipologia **V3**

Ed. 1 n° 09;
Ed. 2 n° 06;
Ed. 3 n° 06
Totale : n° 21

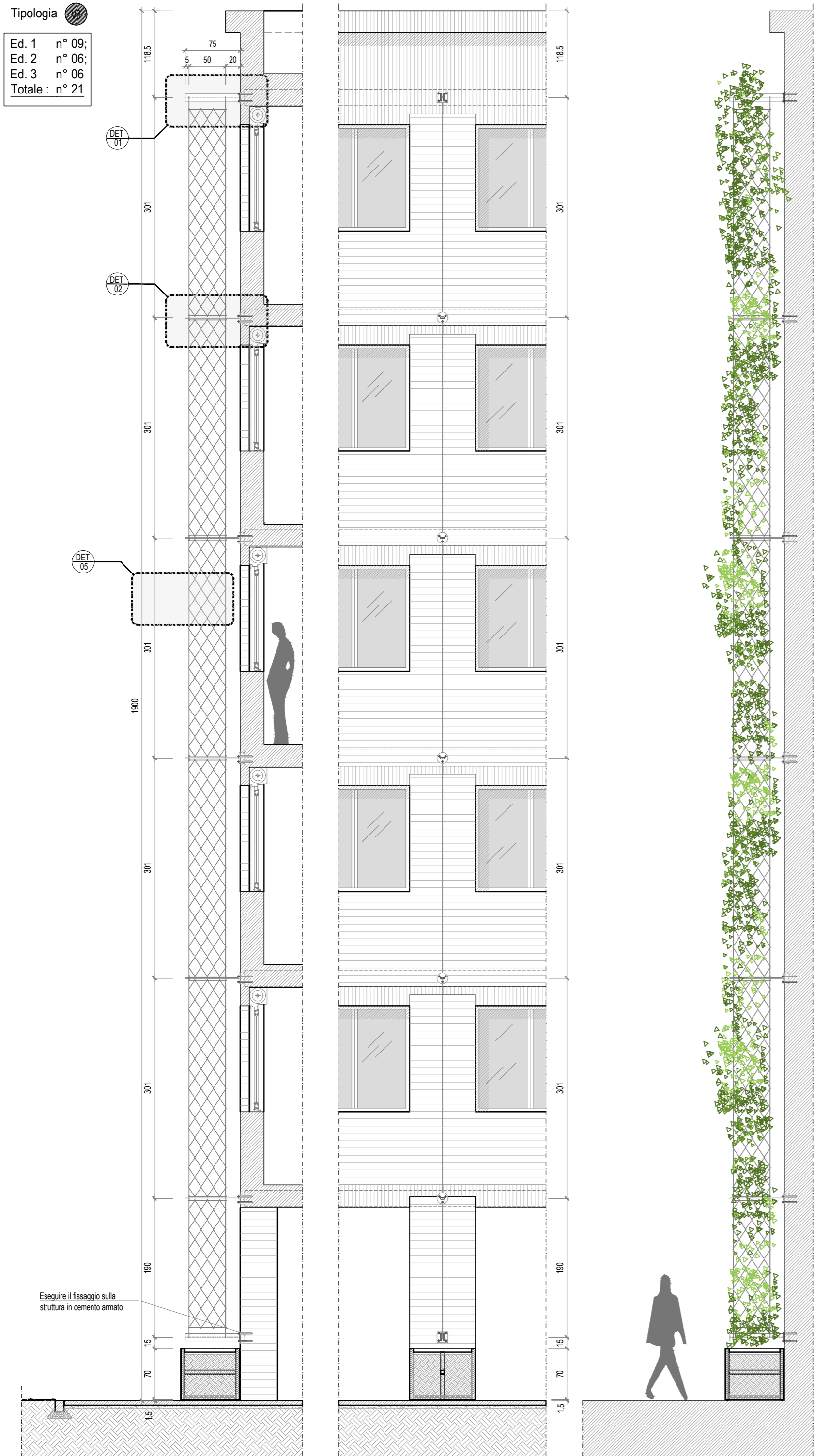

STRUTTURA PER PIANTE RAMPICANTI - Tipo V3 scala 1:50

Tipologia **V4**

Ed. 1 n° 04;
Ed. 2 n° 08;
Ed. 3 n° 08
Totale : n° 20



STRUTTURA PER PIANTE RAMPICANTI - Tipo V4 scala 1:50

ABBREVIAZIONI E SIMBOLI

p.p.r. piano pavimento rustico p.i.f. piano inferiore ferro
p.p.f. piano pavimento finito p.s.g. piano superiore grigliato/lamiera
p.s.f. piano superiore ferro

quote di livello riferite alla
q.ta ±0.00 di progetto

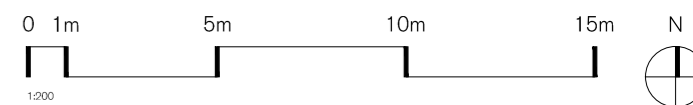

Progetto
Programma europeo Urban Innovative Actions (UIA)- Prato Urban Jungle (PUJ).
Progetto Pilota 2 - "Complesso EPP di Via Turchia - Interventi di NBS outdoor".

COMUNE DI PRATO
Sindaco arch. Matteo Biffoni
Assessore all'Urbanistica e Ambiente arch. Valerio Barberis
Servizio Urbanistica e Protezione Civile - Dirigente arch. Pamela Bracciotti
Coordinamento Tecnico per l'AC arch. Antonella Perretta
Responsabile Unico del Procedimento arch. Luca Plantini
RUP in Fase di Esecuzione/Responsabile Tecnico per EPP ing. Giulia Bordina

Progettazione opere architettoniche e verde
3OERI Stefano Boeri Architetti
Milano via G. Donizetti 4, 20122 Milano
t +39 02 55014101 / f +39 02 36770918
studio@stefano-boeri-architects.com
arch. Stefano Boeri, Francesca Cesa Bianchi, Maria Chiara Pedroni, Marina Narvaez, Lina Shamir, Benedetta Cremaschi, Federico Panella, Sofia Pizzi, Milica Tettori

Progettazione opere strutturali
sce s.p.a.
Milano viale Sarca, 336/f - 20126 Milano - It
t +39 02 700 065 30 fax: +39 02 710 911 87
info@sceproject.it
ing. Manuela Fantini

Progettazione impianti
PNAT INSPIRED BY PLANTS
Firenze Manifattura Bracciosi delle Cascine
t +39 02 700 065 30 fax: +39 02 710 911 87
info@pnat.net
Antonio Girardi, Cristiana Pignatelli, Elisabetta Pignatelli, Elisa Masi, Maurizio Sestini, Matteo de Rossi, Matteo Maci, Luca Piccini, Werner Guadagnoni

Agronomo
STUDIO LAURA BATTI
Milano via L.A. Muratori 46/9, 20135 Milano - It
t +39 02 545 41 80 fax: +39 02 545 41 80
studio@lauragatti.it
dot. agr. Laura Gatti con Marco Peterle, Luca M. Leporati

Computo metrico estimativo
andrej mikuz architetto
Milano piazza imenio 6, 20146 Milano
t +39 348 3101 444
info@andrejmikuz.com
arch. Andrej Mikuz

Coordinamento progetto PUJ
Rosanna Tocco, Antonella Perretta, Tommaso Bigagli, Paolo Guarnieri, Letizia Benigni, Besnik Mehmeti, Lorena Vidas

H	
G	
F	
E	
D	
C	
B	
A	
revisione	data
emissione	18.06.2021

PROGETTO ESECUTIVO
elaborato
TIRANTI E CAVI
DETTAGLI
TAVOLA 2
commessa
CMP. PRAU. 05
scala formato
1:50 A2

n. tavola
PE A - 870 008 01

Spazio riservato agli uffici



Firmato da:

STEFANO BOERI

codice fiscale BROSFN56S25F205L

num.serie: 17412136

emesso da: InfoCert Firma Qualificata 2

valido dal 18/02/2020 al 18/02/2023