

ABBREVIAZIONI E SIMBOLI

p.p.r. piano pavimento rustico p.i.f. piano inferiore ferro
 p.p.f. piano pavimento finito p.s.g. piano superiore grigliatolamiera
 p.s.f. piano superiore ferro

↔ quote di livello riferite alla
 ↗ q.ta ±0.00 di progetto



SEZIONE A - PROSPETTO EST EDIFICIO 2 - STATO DI FATTO scala 1:100

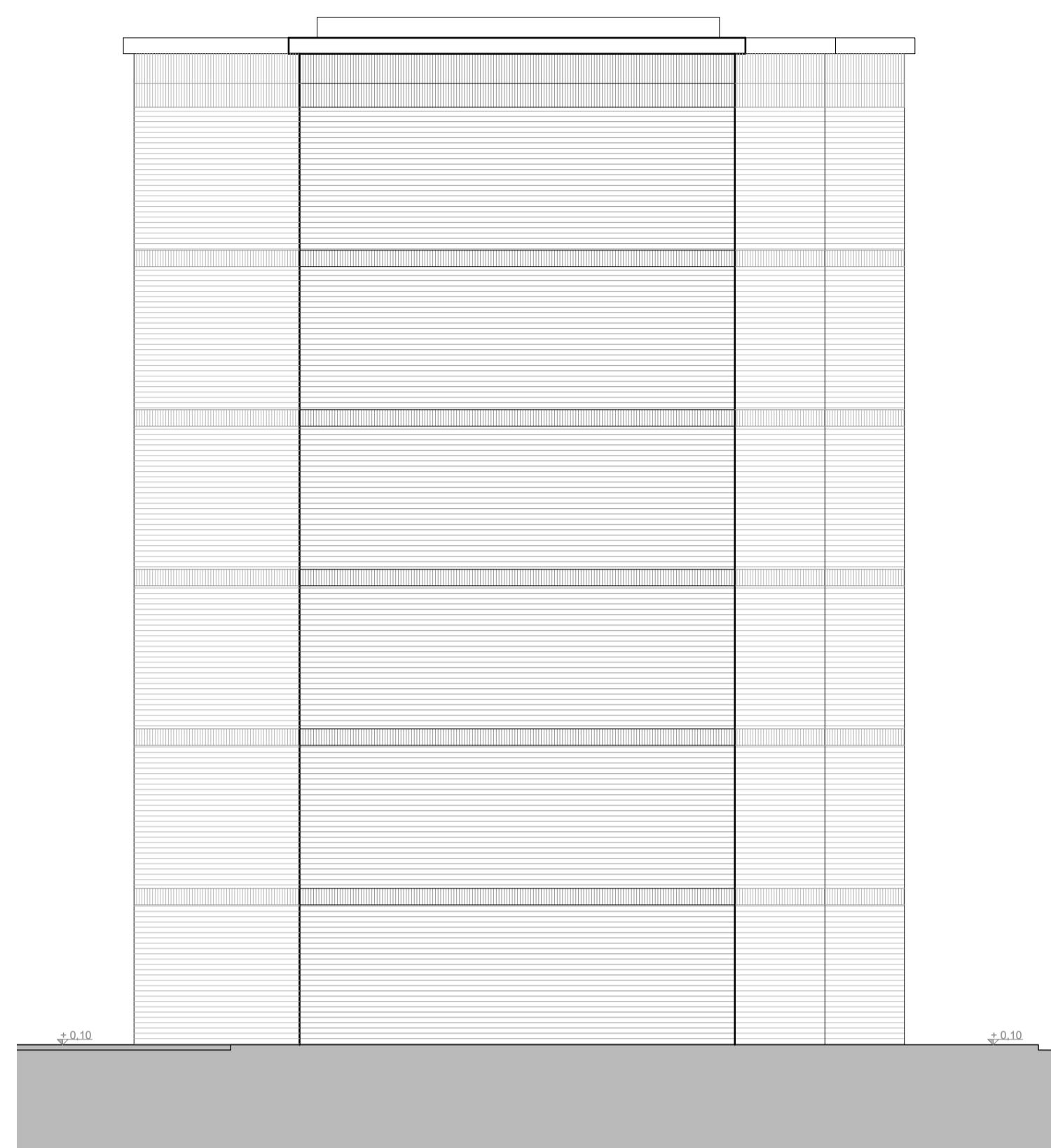

SEZIONE B - PROSPETTO OVEST EDIFICIO 2 - STATO DI FATTO scala 1:100

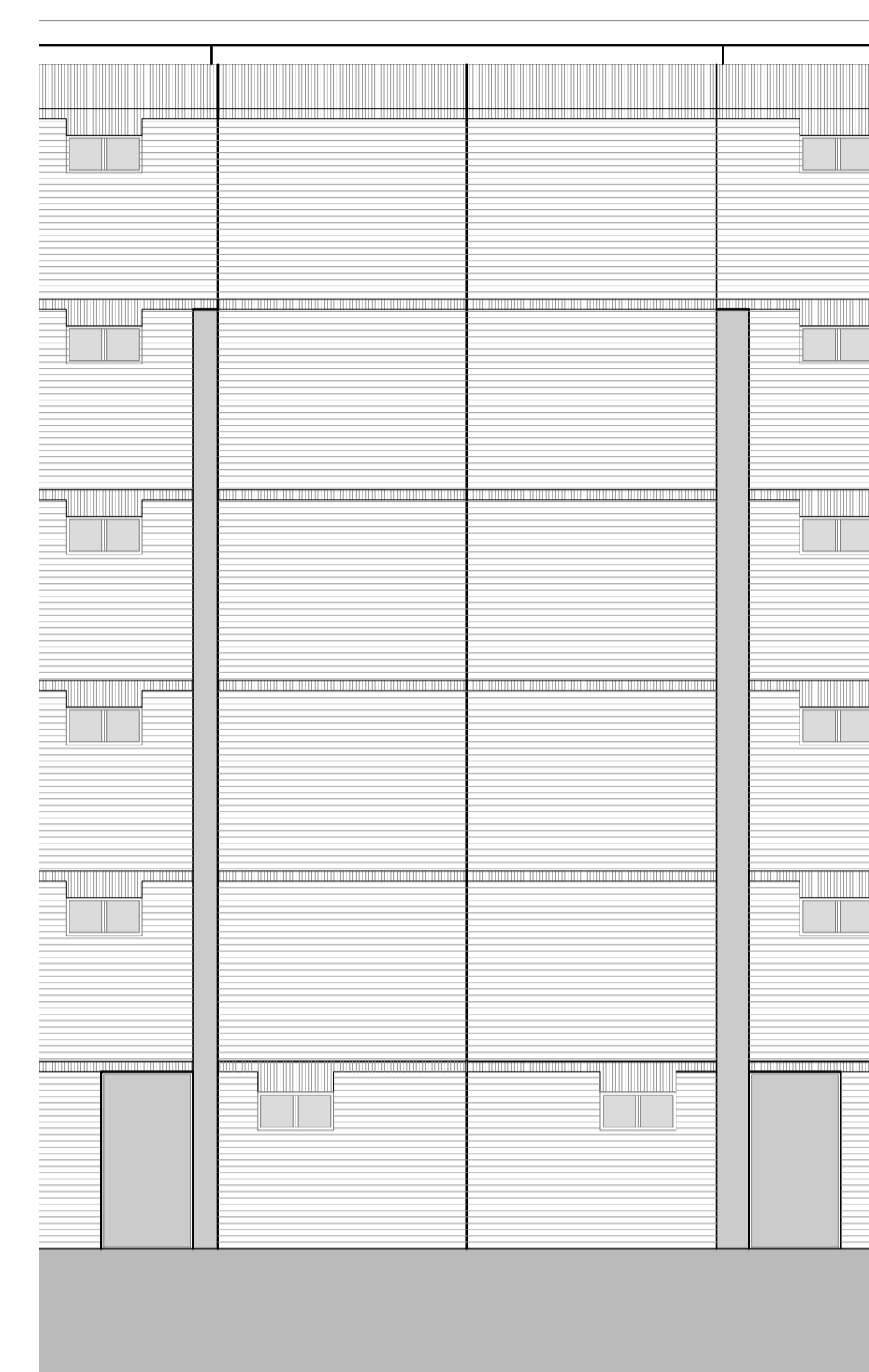

SEZIONE C - PROSPETTO NORD EDIFICIO 2 - STATO DI FATTO scala 1:100

KEY PLAN

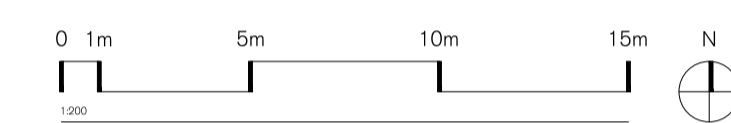
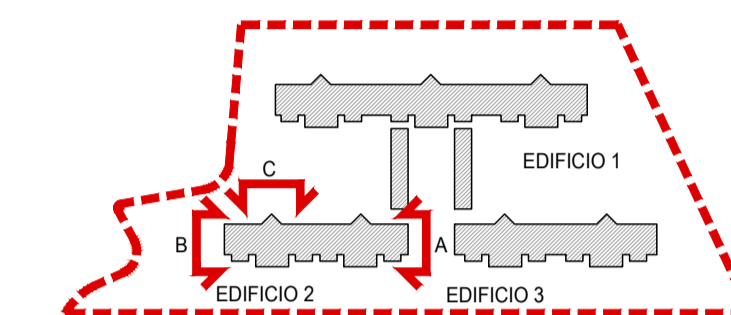

Progetto
 Programma europeo Urban Innovative Actions (UIA)- Prato Urban Jungle (PUJ)
Progetto Pilota 2 - "Complesso EPP di Via Turchia - Interventi di NBS outdoor".

COMUNE DI PRATO
 Sindaco: Matteo Biffoni
 Assessore all'Urbanistica e Ambiente: arch. Valerio Barberis
 Servizio Urbanistica e Protezione Civile - Dirigente: arch. Pamela Bracciotti
 Coordinamento Tecnico per FAC: arch. Antonella Perretta
 Responsabile Unico del Procedimento: arch. Luca Piantoni
 RUP in Fase di Esecuzione/Responsabile Tecnico per EPP: ing. Giulia Bordina

Progettazione opere architettoniche e vende
BOERI
STEFANO BOERI ARCHITETTI
 Milano via G. Donizetti 4, 20122 Milano
 t +39 02 55014101 / f +39 02 5070118
 studio@stefano-boeri.com

Progettazione opere strutturali
sce
 Milano viale Serra, 336/F - 20124 Milano - B
 t +39 02 700 055 30 fax: +39 02 719 911 87
 info@sceproject.it

Progettazione impianti
PNAT INSPIRED BY PLANTS
 Firenze Manifattura Siroco, Caselle Cascone
 t +39 02 700 055 30 fax: +39 02 719 911 87
 info@pnat.net

Agronomo
Stefano Boeri
 Milano via L.A. Muratori 46/R, 20135 Milano IT
 t +39 02 545 41 80 fax: +39 02 545 41 80
 studio@boerigatti.it

Computo metrico estimativo
Architectonica
 Milano piazza invenio 6, 20144 Milano
 t +39 02 3101 444 fax: +39 02 3101 444
 info@architectonica.com

Coordinamento progetto PUJ
Rosanna Tocco, Antonella Perretta, Tommaso Bigagli, Paolo Guarnieri, Letizia Benigni, Besnik Mehmeti, Lorenza Vidua

H
G
F
E
D
C
B
A

revisione data
 emissione 18.06.2021

livello
 PROGETTO ESECUTIVO

elaborato
 PROSPETTI SECONDARI
 EDIFICIO 1-2-3

commessa
 CMP. PRAU. 05

scala formato
 1:100 A1

n. tavola
PE A - 870 006 01

File | Annoti | Edificio | Categoria | Numero | Estensione
 Spazio riservato agli uffici



SEZIONE A - PROSPETTO EST EDIFICIO 2 - STATO DI PROGETTO scala 1:100



SEZIONE B - PROSPETTO OVEST EDIFICIO 2 - STATO DI PROGETTO scala 1:100



SEZIONE C - PROSPETTO NORD EDIFICIO 2 - STATO DI PROGETTO scala 1:100



© Copyright Comune di Prato è vietata la riproduzione anche parziale del documento

Firmato da:

STEFANO BOERI

codice fiscale BROSFN56S25F205L

num.serie: 17412136

emesso da: InfoCert Firma Qualificata 2

valido dal 18/02/2020 al 18/02/2023