

**ABBREVIAZIONI E SIMBOLI**

p.p.r. piano pavimento rustico p.i.f. piano inferiore ferro  
 p.p.f. piano pavimento finito p.s.g. piano superiore grigliato/teniera  
 p.s.f. piano superiore ferro

→ quote di livello riferite alla  
 q.ta ±0.00 di progetto



PROSPETTO SUD EDIFICIO 3 - STATO DI FATTO scala 1:100

**KEY PLAN**

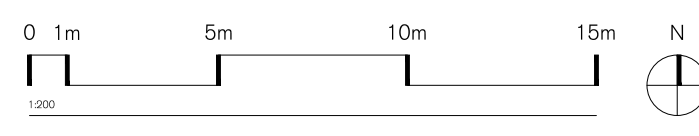
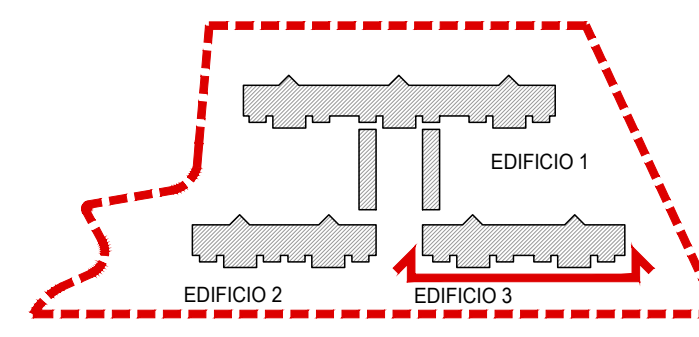

Progetto  
 Programma europeo Urban Innovative Actions (UIA) - Prato Urban Jungle (PUJ)  
**Progetto Pilota 2 - "Complesso EPP di Via Turchia - Interventi di NBS outdoor".**

**COMUNE DI PRATO**  
 Sindaco: Matteo Biffoni  
 Assessore all'Urbanistica e Ambiente: arch. Valerio Barberis  
 Servizio Urbanistica e Protezione Civile - Dirigente: arch. Pamela Bracciotti  
 Coordinamento Tecnico per FAC: arch. Antonella Perrella  
 Responsabile Unico del Procedimento: arch. Luca Piantoni  
 RUP in Fase di Esecuzione/Responsabile Tecnico per EPP: ing. Giulia Bordina

Progettazione opere architettoniche e verde  
**BOERI**  
 Stefano Boeri Architetti  
 Milano via G. Donizetti 4, 20122 Milano IT  
 t +39 02 55014101 / f +39 02 55014102  
 studio@stefano-boeri.com

Progettazione opere strutturali  
**SCE**  
 Milano viale Serra, 336/F - 20124 Milano - IT  
 t +39 02 700 055 30 fax: +39 02 719 911 87  
 info@sceproject.it

Progettazione impianti  
**PNAT INSPIRED BY PLANTS**  
 Firenze viale Marconi 10, 50139 Firenze - IT  
 t +39 055 230 0000 fax: +39 055 230 0001  
 info@pnat.it

Agronomo  
**AGRO**  
 Milano via L.A. Muratori 46/9, 20135 Milano - IT  
 t +39 02 545 41 80 fax: +39 02 545 41 80  
 studio@agroparis.it

Computo metrico estimativo  
**AGRO**  
 Milano piazza invenio 6, 20144 Milano - IT  
 t +39 02 348 3101 fax: +39 02 348 3102  
 info@agroparis.it

Coordinamento progetto PUJ  
 Rosanna Tocco, Antonella Perrella, Tommaso Bigagli, Paolo Guarnieri, Letizia Benigni, Beatrice Meloni, Lorenza Vides

H
G
F
E
D
C
B
A

revisione data  
 emissione 18.06.2021

livello  
**PROGETTO ESECUTIVO**

elaborato  
 PROSPETTI  
 EDIFICIO 3

commissa  
 CMP. PRAU. 05

scala formato  
 1:100 A1

n. tavola  
**PE A - 870 005 01**

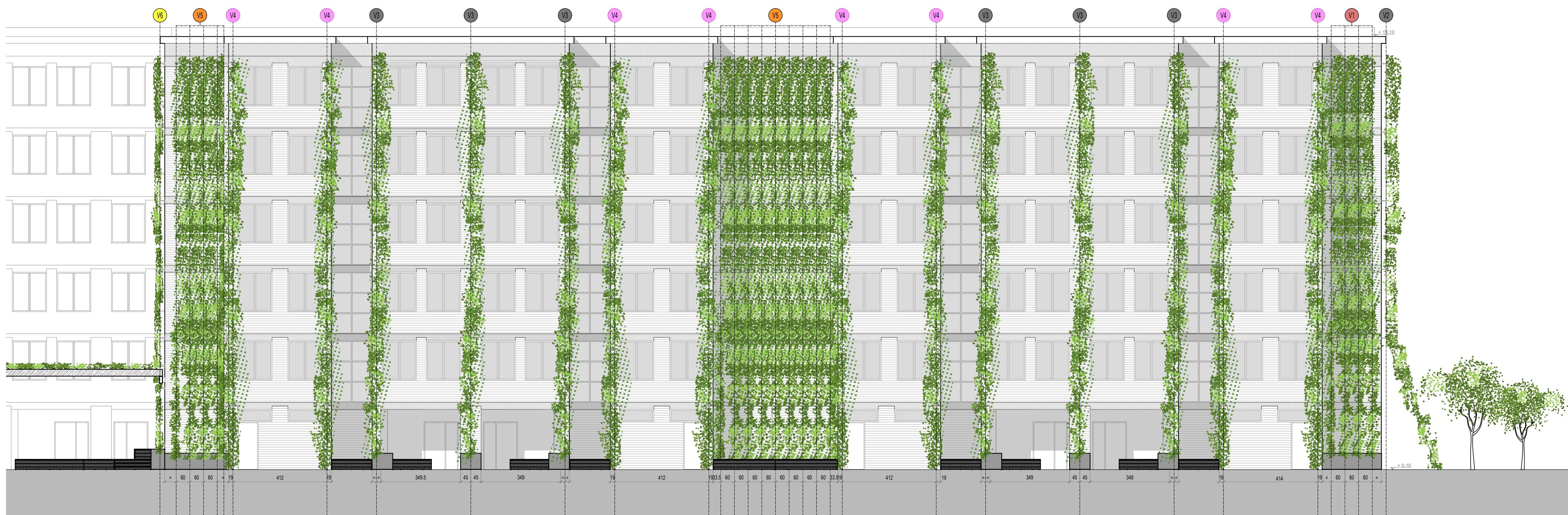

PROSPETTO SUD EDIFICIO 3 - STATO DI PROGETTO scala 1:100



Firmato da:

**STEFANO BOERI**

codice fiscale BROSFN56S25F205L

num.serie: 17412136

emesso da: InfoCert Firma Qualificata 2

valido dal 18/02/2020 al 18/02/2023