

- p.p.r. piano pavimento rustico
 - p.p.f. piano pavimento finito
 - p.s.f. piano superiore finto
 - p.i.f. piano inferiore finto
 - p.s.g. piano superiore grigliato/barrato
- quota di livello riferita alla quota ±0.00 di progetto

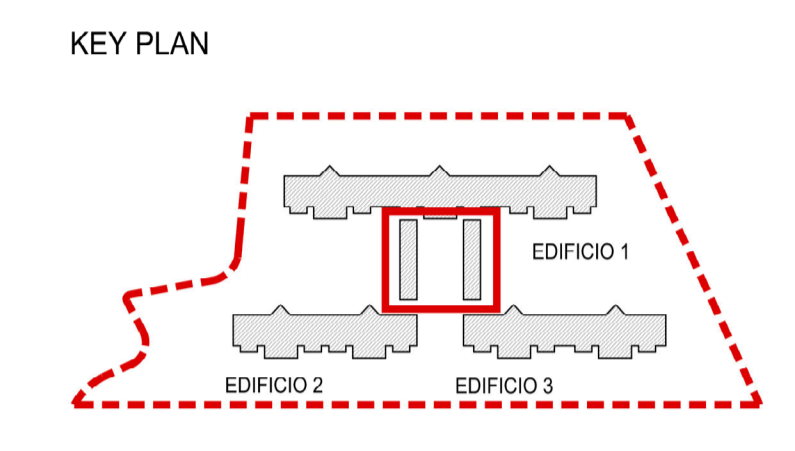
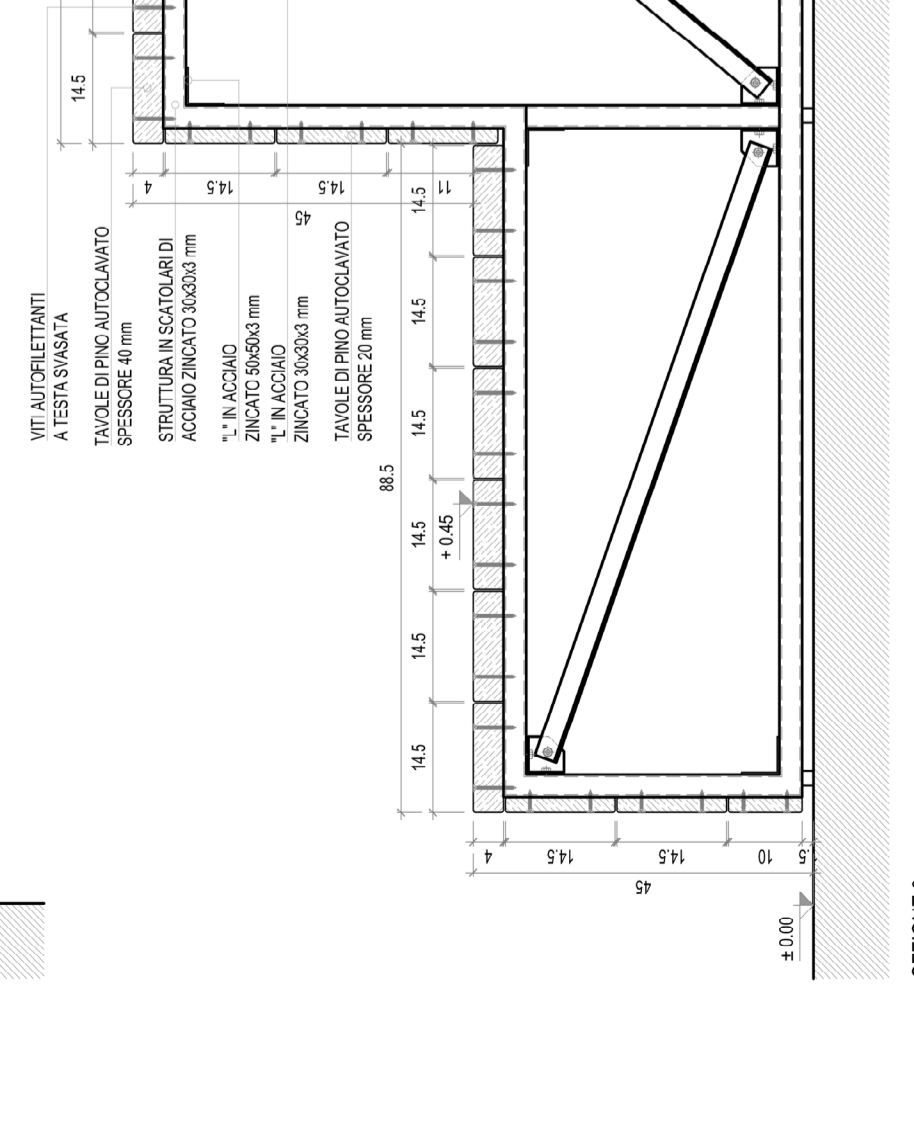
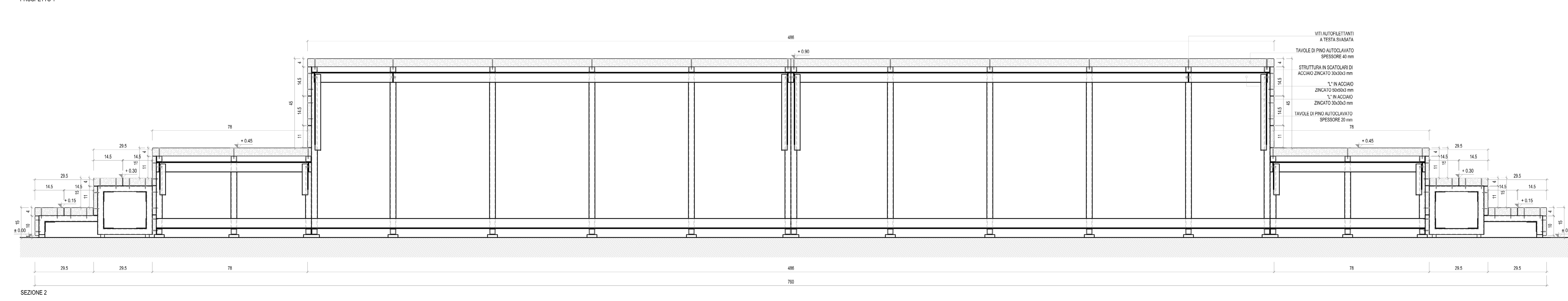
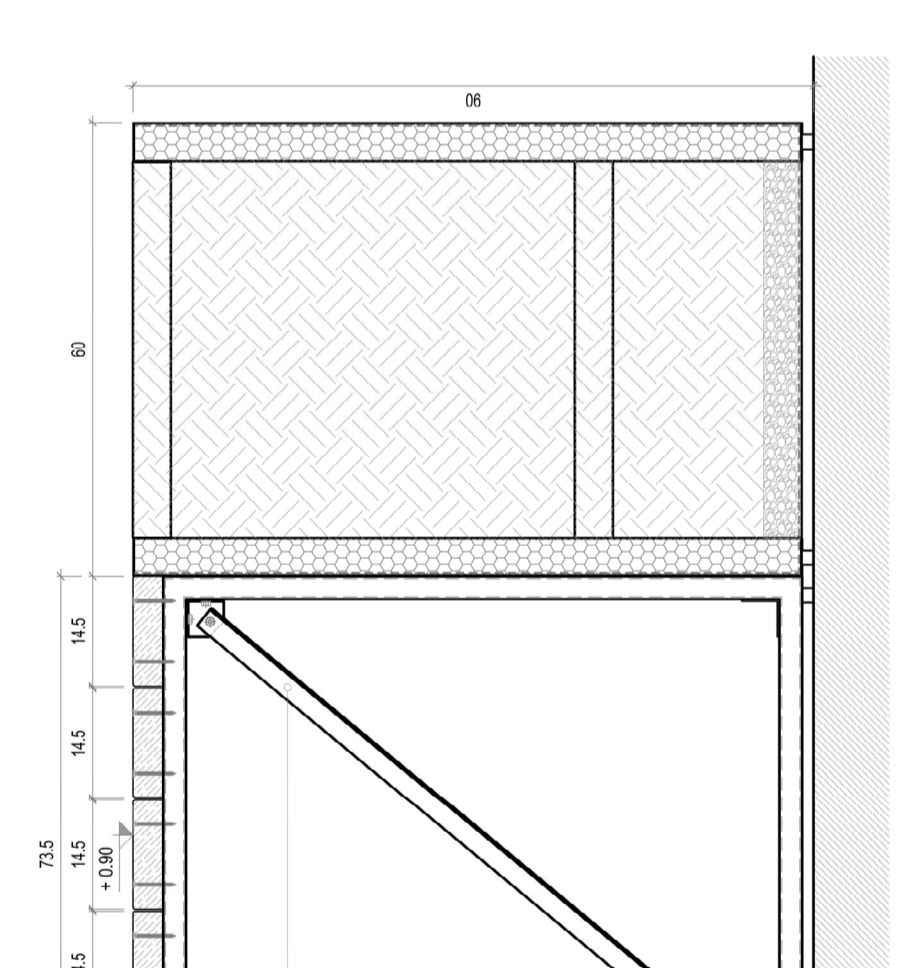
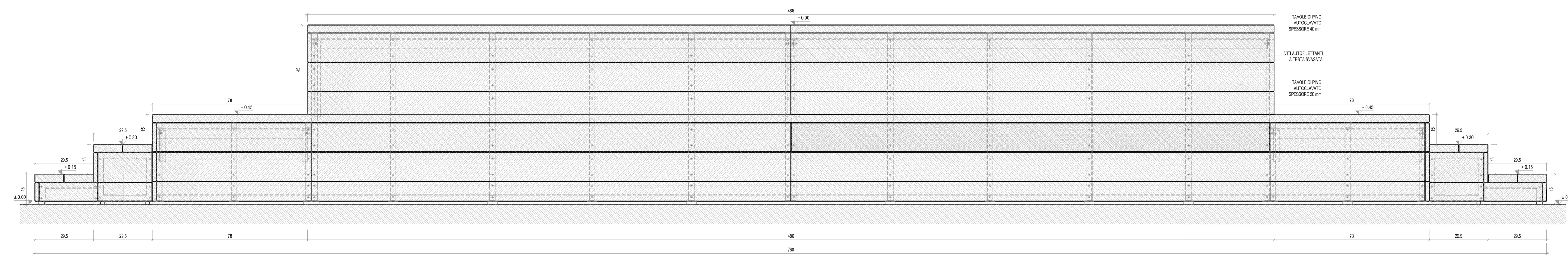
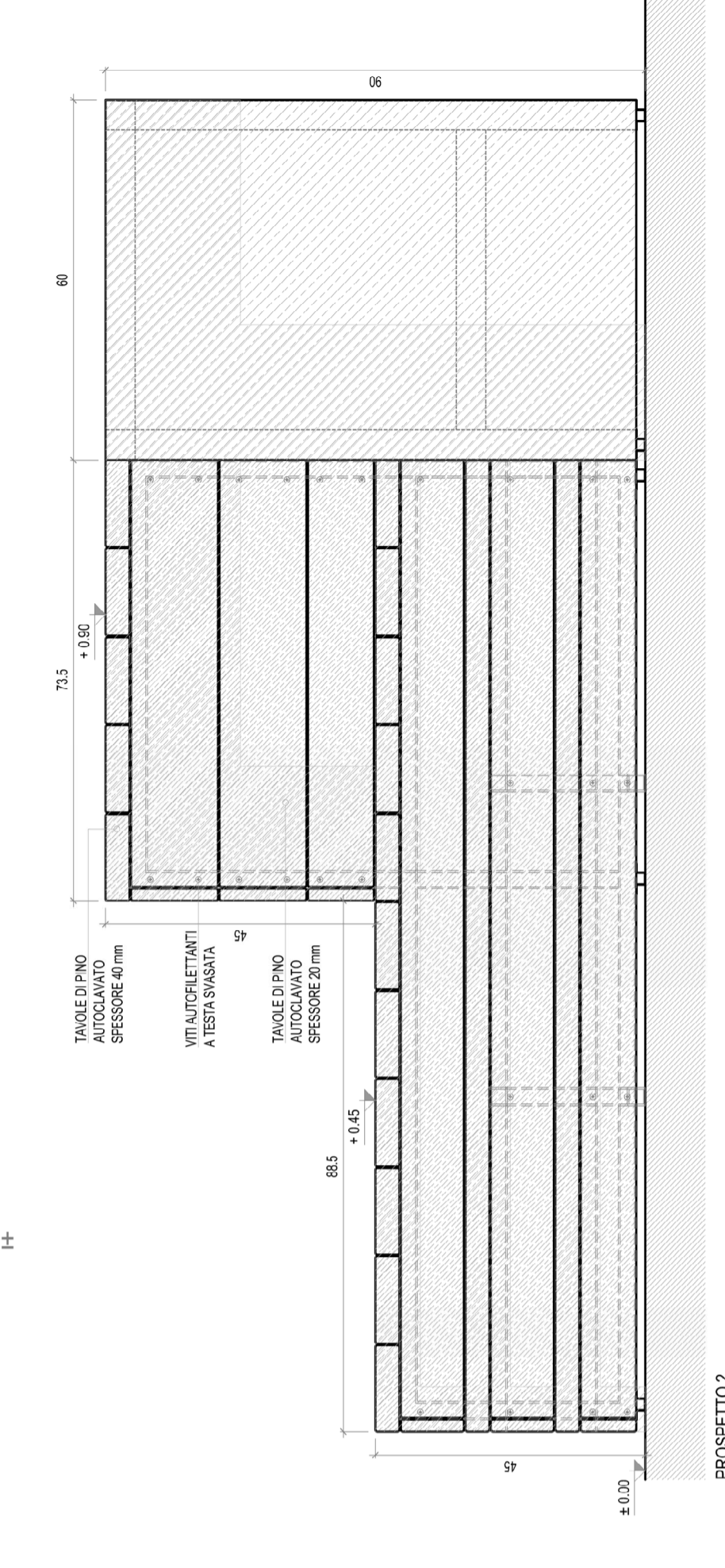
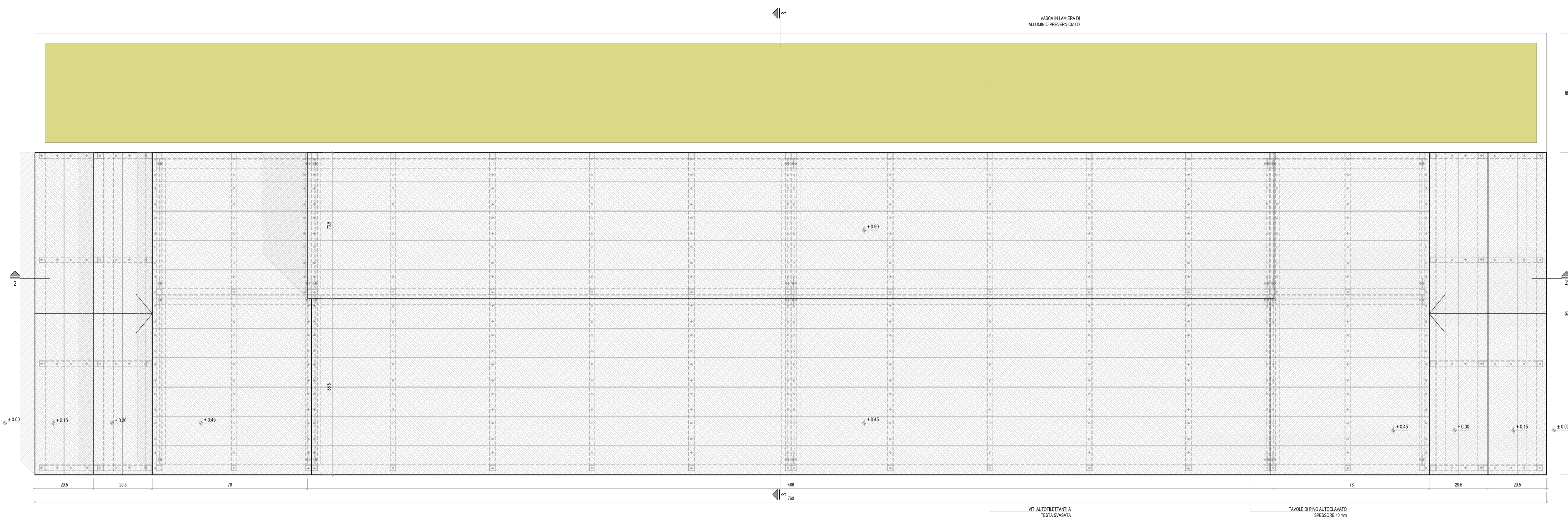

Programma europeo Urban Innovative Actions (UIA) - Prato Urban Jungle (PLU).
Progetto Pilota 2 - "Complesso EPP di Via Turchia - Interventi di NBS outdoor".

COMUNE DI PRATO
 Sindaco: Matteo Biffoni
 Assessore all'Urbanistica e Ambiente: arch. Valerio Barboris
 Servizio Urbanistica e Protezione Civile - Dirigente: arch. Pamela Bracciolini
 Coordinamento Tecnico per l'AC: arch. Antonella Perrella
 Responsabile Unico del Procedimento: arch. Luca Pianelli
 RUP in Fase di Esecuzione/Responsabile Tecnico per EPP: ing. Giulia Rordina

Progettazione opere architettoniche e verde
30ERI STEFANO BOERI ARCHITETTI
 Milano via G. Donatelli 4, 20122 Milano - IT
 t +39 02 505114101 f +39 02 505114102
 studio@stefano-boeri.com
 arch. Stefano Boeri, Francesco Ossola, Marco Chiari, Luca Pianelli, Giulia Rordina, Matteo Biffoni, Valerio Barboris, Pamela Bracciolini, Antonella Perrella, Luca Pianelli, Giuseppe Comaschi, Francesco Pavesi, Carlo Cini, Marco Tognoli

Progettazione opere strutturali
30ERI
 Milano viale Sarca, 336/1 - 20121 Milano - IT
 t +39 02 700 085 30 fax +39 02 700 871 87
 info@30eriproject.it
 Ing. Massimo Panzeri

Progettazione impianti
PHAT BY PLANTS
 Firenze Manifattura Pavesi - Casole Casole di Casole
 t +39 02 700 065 30 fax +39 02 700 911 87
 info@phat.it
 Arch. Andrea Ghisla, Giuseppe Comaschi, Francesco Pavesi, Carlo Cini, Marco Tognoli, Matteo Biffoni, Valerio Barboris, Pamela Bracciolini, Antonella Perrella, Luca Pianelli, Giuseppe Comaschi, Francesco Pavesi, Carlo Cini, Marco Tognoli

Agroponia
BOURAGATI
 Milano via L.A. Muratori 46/5, 20125 Milano - IT
 t +39 02 545 41 80 fax +39 02 545 41 80
 studio@bouragati.it
 arch. agr. Luca Patti con Marco Pavesi, Luca M. Caporali

Computo metrico estimativo
MILANO
 Milano piazza omerò 6, 20144 Milano - IT
 t +39 02 348 3107 444
 info@andrea-milano.com
 arch. Andrea Milani

Coordinamento progetto PUJ
Rosanna Tocco, Antonella Perrella, Tommaso Bigagli, Paolo Guarnieri, Letizia Denigri, Besnik Mehmeti, Lorena Vidaz

H	data
G	18.06.2021
F	
E	
D	
C	
B	
A	

emissione: **PROGETTO ESECUTIVO**
 livello:
 elaborato:
GRADONATE DETTAGLIO TIPO 2
 commessa:
CMP. PRAU. 05
 scala: **1:10** formato: **A1+**
 A. tavola:
PE A - 850 004 01
 Fase: Rilievo Edificio Categoria: Numero: Emisione:
 Spazio riservato agli uffici

Firmato da:

STEFANO BOERI

codice fiscale BROSFN56S25F205L

num.serie: 17412136

emesso da: InfoCert Firma Qualificata 2

valido dal 18/02/2020 al 18/02/2023