



comune di
PRATO

Codice Fiscale: 84006890481

Progetto: Riqualficazione energetica con sostituzione degli infissi
Scuola dell'Infanzia "Corridoni" – Via Filippo Corridoni, 13
Scuola Primaria "Antonio Bruni" – Via di Brugnano, 20

Titolo: Quadro Economico

Fase: PROGETTO DEFINITIVO/ESECUTIVO

Servizio PF Governo del territorio
Dirigente del Servizio Arch. Riccardo Pecorario
Responsabile Unico del Procedimento Ing. Giovanni Nerini

Progettisti

Progetti Opere di Riqualficazione Energetica

Ing. Marco Risaliti

Ing. Simone Giraldi

Progetto opere Architettoniche

Ing. Marco Risaliti

Ing. Simone Giraldi

Coordinatore Sicurezza in fase di progettazione

Ing. Francesco Sanzo

Redazione Elaborati Grafici

Geom. Giacomo Giovanchelli

Arch. Rachele Melluzzi

Arch. Francesca Conti

Elab. F - Quadro Economico

Scala: -

Spazio riservato agli uffici:

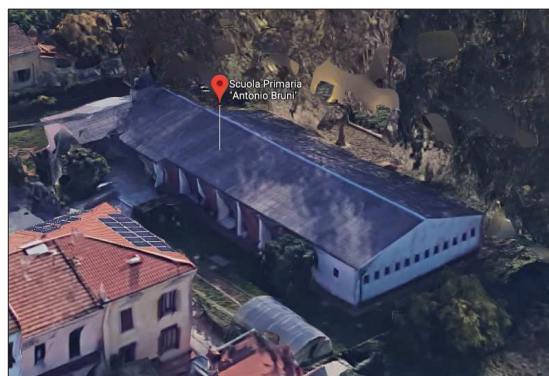

QUADRO ECONOMICO progetto esecutivo
Riqualificazione energetica con sostituzione degli infissi
Scuola dell'Infanzia "Corridoni" - Via Corridoni, 13
Scuola primaria "Antonio Bruni" - Via di Brugnano, 20
Committente: COMUNE DI PRATO

A	OPERE	DEFINITIVO	
		IMPORTO	

A1	Importo lavori a base d'asta	€	175.298,06
A2	Oneri per la sicurezza	€	9.000,00
	SOMMANO (A)	€	184.298,06

B	SOMME A DISPOSIZIONE	DEFINITIVO	
		IMPORTO	
B1	IVA sulle opere e Oneri Sicurezza (A) 10%	€	18.429,81
B2	Spese tecniche, comprensive di contributi previdenziali 4%	€	3.000,00
B3	IVA sulle Spese Tecniche (B2) 22%	€	660,00
B4	Incentivi per Funzioni Tecniche (art. 113 D.Lgs. 50/2016)	€	2.948,77
B5	Imprevisti, allacciamenti ed accantonamenti	€	663,36
	SOMMANO (B)	€	25.701,94
	TOTALE COMPLESSIVO PROGETTO (A) + (B)	€	210.000,00

Firmato da:

RISALITI MARCO

codice fiscale RSLMRC77C06G999X

num.serie: 23106306366893582907787153853832011925

emesso da: ArubaPEC S.p.A. NG CA 3

valido dal 21/03/2019 al 21/03/2022

GIRALDI SIMONE

codice fiscale GRLSMN69H25G999Q

num.serie: 10945885198385015484641347880586432508

emesso da: ArubaPEC S.p.A. NG CA 3

valido dal 21/03/2019 al 21/03/2022