



Finanziato dall'Unione europea NextGenerationEU



Comune di PRATO Codice Fiscale: 400000041

PNRR - Missione 5 - Inclusione e Coesione - Componente 2 - Sottocomponente 1- Investimento 1.3 "Housing temporaneo e stazione di Posta" finanziato dall'Unione Europea - NextGeneration EU - Sub-Investimento 1.3.2

STAZIONE DI POSTA- CENTRO SERVIZI - VIA A. ZARINI 1

CUP **G64H2000330006**

Layout di cantiere

Fase **Progetto Esecutivo**

Servizio Edilizia storico monumentale ed Immobili comunali, Politiche energetiche e Datore di Lavoro
Arch. Francesco Caporaso
Arch. Antonio Silvestri

Progettisti delle opere architettoniche
Arch. Antonella Gasuoli - Comune di Prato

Ing. Francesco Sanzo - Comune di Prato

Ing. Gierardo Montano

Arch. Solving Sauro

Arch. Antonella Gasuoli - Comune di Prato

Tavola: **SIG-01**
Scala: **1:100**
Spazio riservato agli uffici:

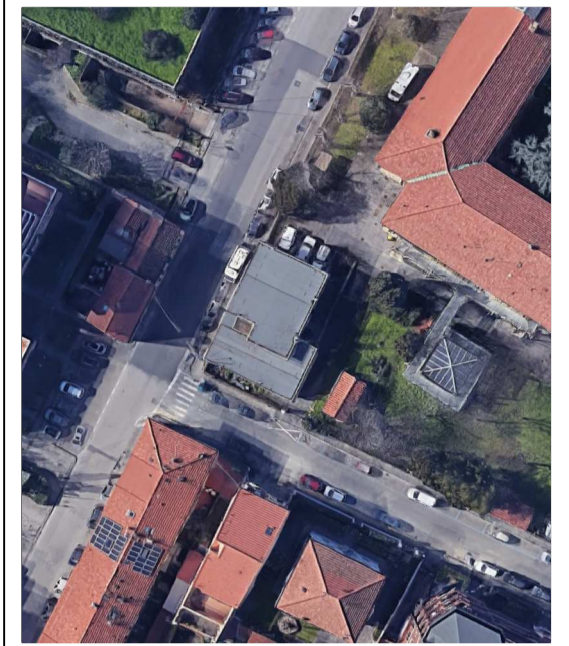

© Copyright Comune di Prato - Servizio Edilizia storico monumentale ed Immobili comunali, Politiche energetiche e Datore di Lavoro e tutti i diritti sono riservati. data **Gennaio 2024**

LAYOUT DI CANTIERE

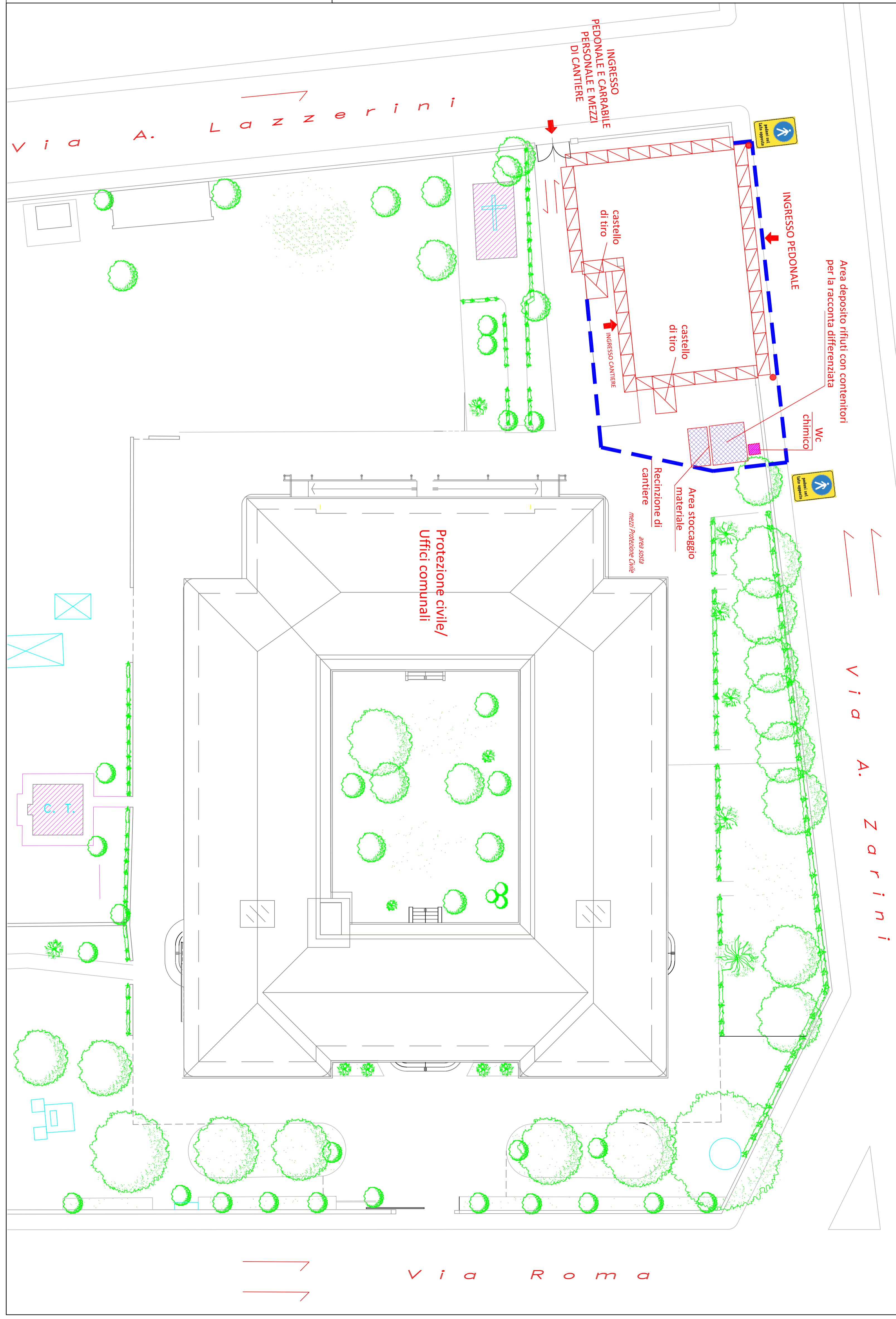

Firmato da:

ANTONELLA GESUALDI

codice fiscale GSLNNL76H53G999I

num.serie: 2204162636277868512

emesso da: ArubaPEC EU Qualified Certificates CA G1

valido dal 13/07/2023 al 13/07/2026