

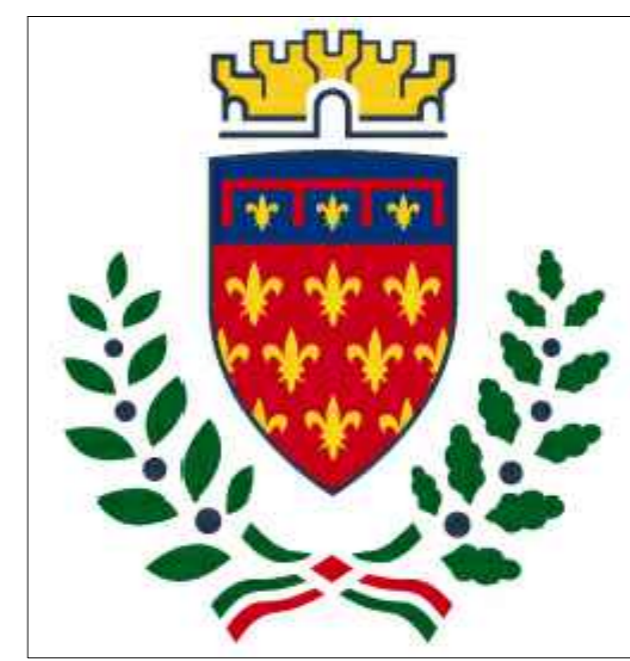

Finanziato
dall'Unione europea
NextGenerationEU



comune di
PRATO

Codice Fiscale: 84006890481

PNRR - Missione 5 – Inclusione e Coesione – Componente 2 - Sottocomponente 1-
Investimento 1.3 "Housing temporaneo e stazione di Posta"
finanziato dall'Unione Europea - NextGeneration EU - Sub-Investimento 1.3.2

STAZIONE DI POSTA- CENTRO SERVIZI - VIA A. ZARINI 1

CUP

G64H22000330006

Titolo

Computo metrico estimativo opere strutturali

Fase

Progetto Esecutivo

Servizio	Servizio Edilizia storico monumentale ed immobili comunali, Politiche energetiche e Datore di Lavoro
Dirigente del servizio	Arch. Francesco Caporaso
Responsabile Unico del Progetto	Arch. Antonio Silvestri

Progettisti delle opere architettoniche

Arch. Antonella Gesualdi - Comune di Prato
Ing. Silvia Parenti - Comune di Prato

Progettista opere strutturali

Ing. Francesco Sanzo - Comune di Prato

Progettista opere impiantistiche

Ing. Gherardo Montano

Progettista acustica

Arch. Solange Montano

Coordinatore alla sicurezza in fase di progettazione

Arch. Antonella Gesualdi - Comune di Prato

Coordinatore alla sicurezza in fase di esecuzione

Legenda codici

A - opere architettoniche
E - impianti elettrici
M - impianti meccanici
SIC - sicurezza

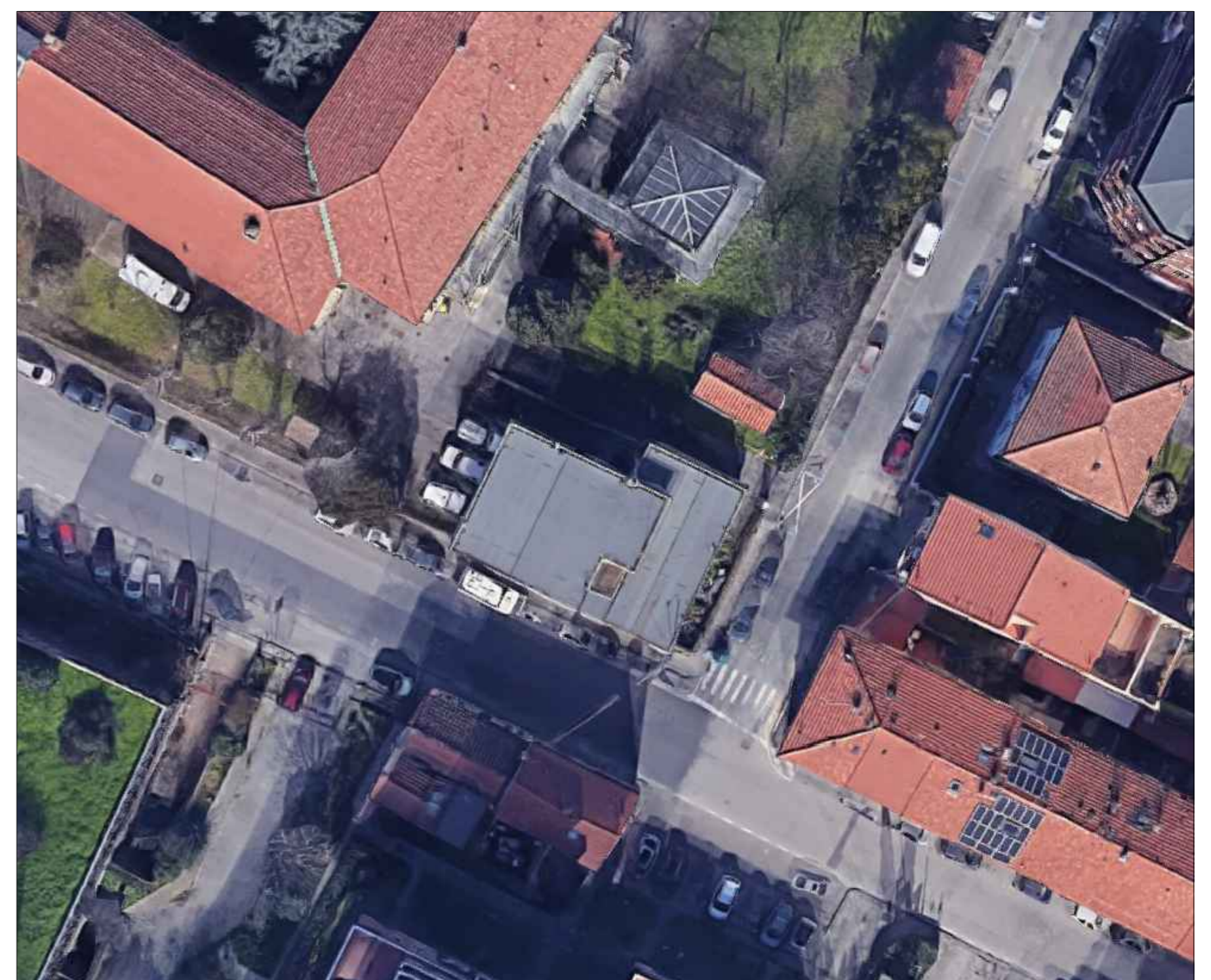

Elaborato: **S - CME**

Scala:

Spazio riservato agli uffici:

Num.Ord. TARIFFA	DESIGNAZIONE DEI LAVORI	DIMENSIONI				Quantità	IMPORTI	
		par.ug.	lung.	larg.	H/peso		unitario	TOTALE
	RIPORTO							
	LAVORIA MISURA							
	PIANO TERRA (SpCat 1)							
	SCANNAFOSSO (Cat 1)							
1 TOS24_01.B 02.002.001 11/08/2023	Casseforme di legno. per opere di fondazione, plinti, travi rovesce SpCat 1 - PIANO TERRA	2,15 1,60	11,60 11,60			24,94 18,56		
	SOMMANO m²					43,50	29,27	1'273,25
2 TOS24_01.B 03.001.005 11/08/2023	Fornitura e posa in opera di acciaio per cemento armato e per carpenteria metallica, secondo le norme UNI in vigore e conforme alle Norme Tecniche per le Costruzioni, D.M. 17/01/2018, compreso tagli, sagomature, legature con filo di ferro, sfridi e saldature, cali e sollevamenti,il tutto per dare il titolo compiuto e finito a regola d'arte. (Descrizioni aggiornate per la pubblicazione del Prezzario 2024) barre presagomate ad aderenza migliorata (Da utilizzare solo preliminarmente alla progettazione per il calcolo sommario della spesa per il DOCFAP e per il DIP) SpCat 1 - PIANO TERRA	45,00	11,60			522,00		
	SOMMANO kg					522,00	2,20	1'148,40
	ASCENSORE, LAMA E CORDOLO CHIUSURA SOLAIO (Cat 2)							
3 TOS24_01.B 03.001.005 11/08/2023	Fornitura e posa in opera di acciaio per cemento armato e per carpenteria metallica, secondo le norme UNI in vigore e conforme alle Norme Tecniche per le Costruzioni, D.M. 17/01/2018, compreso tagli, sagomature, legature con filo di ferro, sfridi e saldature, cali e sollevamenti,il tutto per dare il titolo compiuto e finito a regola d'arte. (Descrizioni aggiornate per la pubblicazione del Prezzario 2024) barre presagomate ad aderenza migliorata (Da utilizzare solo preliminarmente alla progettazione per il calcolo sommario della spesa per il DOCFAP e per il DIP) SpCat 1 - PIANO TERRA Acciaio fondazione Acciaio trave Acciaio setto	75,00 32,00 212,00				1,150 1,050 1,050	86,25 33,60 222,60	
	SOMMANO kg					342,45	2,20	753,39
4 TOS24_02.B 04.003.003 11/08/2023	Conglomerato cementizio per travi, pilastri, solette, muri di sostegno, muretti e simili spessore maggiore di cm 12 classe di resistenza caratteristica C25/30 SpCat 1 - PIANO TERRA Setto Trave	1,45 0,07				1,050 1,050	1,52 0,07	
	SOMMANO m³					1,59	324,31	515,65
5 TOS24_01.B 04.006.005 06/12/2023	getto in opera di calcestruzzo ordinario, classe di esposizione ambientale XC3, esposto a corrosione da carbonatazione, per ambiente con umidità moderata classe di resistenza caratteristica C32/40 - consistenza S3 SpCat 1 - PIANO TERRA Fondazione	0,95				1,050	1,00	
	SOMMANO m³					1,00	194,49	194,49
6 TOS24_01.B 02.002.001 06/12/2023	Casseforme di legno. per opere di fondazione, plinti, travi rovesce SpCat 1 - PIANO TERRA Fondazione	0,30	8,00			2,40		
	SOMMANO m²					2,40	29,27	70,25
	A RIPORTARE							3'955,43

Num.Ord. TARIFFA	DESIGNAZIONE DEI LAVORI	DIMENSIONI				Quantità	IMPORTI	
		par.ug.	lung.	larg.	H/peso		unitario	TOTALE
	RIPORTO							3'955,43
7 TOS24_01.B 02.002.002 11/08/2023	Casseforme di legno. per opere in elevazione travi, pilastri, solette, setti e muri SpCat 1 - PIANO TERRA					21,00		
		0,20	1,70	3,000		1,02		
	SOMMANO m ²					22,02	35,56	783,03
8 TOS24_02.B 04.001.002 11/08/2023	Conglomerato cementizio per magroni o getti non armati o debolmente armati classe di resistenza caratteristica C12/15 SpCat 1 - PIANO TERRA					0,41		
		0,10	2,20	1,860		0,41		
	SOMMANO m ³					0,41	207,74	85,17
	CORDOLO RINFORZO FONDAZIONE (Cat 3)							
9 TOS24_02.B 04.002.003 11/08/2023	Conglomerato cementizio per plinti, fondazioni continue o platee classe di resistenza caratteristica C25/30 SpCat 1 - PIANO TERRA CORDOLI					0,73		
		18,20	0,20	0,200		0,71		
		17,70	0,20	0,200		1,67		
		18,60	0,30	0,300		1,31		
		14,60	0,30	0,300		1,57		
		17,40	0,30	0,300		1,52		
		16,90	0,30	0,300		0,63		
		7,00	0,30	0,300		1,94		
		21,50	0,30	0,300		1,98		
		21,95	0,30	0,300		0,23		
		2,61	0,30	0,300				
	SOMMANO m ³					12,29	293,13	3'602,57
10 TOS24_01.B 03.001.005 11/08/2023	Fornitura e posa in opera di acciaio per cemento armato e per carpenteria metallica, secondo le norme UNI in vigore e conforme alle Norme Tecniche per le Costruzioni, D.M. 17/01/2018, compreso tagli, sagomature, legature con filo di ferro, sfridi e saldature, cali e sollevamenti, il tutto per dare il titolo compiuto e finito a regola d'arte. (Descrizioni aggiornate per la pubblicazione del Prezzario 2024) barre presagomate ad aderenza migliorata (Da utilizzare solo preliminarmente alla progettazione per il calcolo sommario della spesa per il DOCFAP e per il DIP) SpCat 1 - PIANO TERRA							
	FERRI LONGITUDINALI	18,20	1,10	4,000	1,580	126,53		
		17,70	1,10	4,000	1,580	129,31		
		18,60	1,10	4,000	1,580	101,50		
		14,60	1,10	4,000	1,580	120,96		
		17,40	1,10	4,000	1,580	117,49		
		16,90	1,10	4,000	1,580	48,66		
		7,00	1,10	4,000	1,580	149,47		
		21,50	1,10	4,000	1,580	152,60		
		21,95	1,10	4,000	1,580	18,14		
		2,61	1,10	4,000	1,580			
	STAFFE	18,20	1,30	5,000	0,396	46,85		
		17,70	1,30	5,000	0,396	47,88		
		18,60	1,30	5,000	0,396	37,58		
		14,60	1,30	5,000	0,396	44,79		
		17,40	1,30	5,000	0,396	43,50		
		16,90	1,30	5,000	0,396			
	A RIPORTARE					1'353,87		8'426,20

Num.Ord. TARIFFA	DESIGNAZIONE DEI LAVORI	DIMENSIONI				Quantità	IMPORTI	
		par.ug.	lung.	larg.	H/peso		unitario	TOTALE
	RIPORTO					1'353,87		8'426,20
		7,00	1,30	5,000	0,396	18,02		
		21,50	1,30	5,000	0,396	55,34		
		21,95	1,30	5,000	0,396	56,50		
		2,61	1,30	5,000	0,396	6,72		
	INGHISAGGIO A STRUTTURA	1,25	290,00		1,580	572,75		
	SOMMANO kg					2'063,20	2,20	4'539,04
11 TOS24_01.B 02.002.001 11/08/2023	Casseforme di legno. per opere di fondazione, plinti, travi rovesce SpCat 1 - PIANO TERRA	18,20	0,20			3,64		
		17,70	0,20			3,54		
		18,60	0,30			5,58		
		14,60	0,30			4,38		
		17,40	0,30			5,22		
		16,90	0,30			5,07		
		7,00	0,30			2,10		
		21,50	0,30			6,45		
		21,95	0,30			6,59		
		2,61	0,30			0,78		
	SOMMANO m²					43,35	29,27	1'268,85
12 TOS24_02.B 10.021.003 14/08/2023	Inghisaggio per ancoraggio o fissaggio di barra metallica, questa esclusa, con resine epossidiche bicomponenti, compresa foratura e predisposizione su struttura portante: con foro D 14-16 profondita' 30 cm SpCat 1 - PIANO TERRA	145,00	1,00	2,000		290,00		
	SOMMANO cad					290,00	19,37	5'617,30
	CERCHIATURE (Cat 4)							
13 TOS24_01.B 03.004.101 14/08/2023	Fornitura e posa in opera di profilati in acciaio di qualsiasi tipo, incluso pezzi speciali (piastre, squadre, tiranti, ecc.), mano di antiruggine, muratura delle testate nelle apposite sedi e movimentazione del materiale in cantiere. Escluso la realizzazione delle sedi di alloggiamento travi di altezza fino a 240 mm, carpenteria montata con l'ausilio di GRU a torre braccio 41 m. (Descrizioni aggiornate per la pubblicazione del Prezzario 2024) SpCat 1 - PIANO TERRA CERCHIATURA 1X IPE 200		1,80		22,400	40,32		
			2,45	2,000	22,400	109,76		
			1,65		47,000	77,55		
		0,20			220,000	44,00		
	HEA 120	2,00	2,40		19,900	95,52		
		2,00	2,40		19,900	95,52		
		2,00	2,40		19,900	95,52		
	HEA 100	2,00	3,10		16,700	103,54		
		2,00	3,10		16,700	103,54		
		2,00	3,10		16,700	103,54		
	SOMMANO kg					868,81	3,85	3'344,92
	ALTRI INTERVENTI (Cat 5)							
14 NPST_01 14/08/2023	Ammorsamento PERIMETRALE NUOVA PARETE CON PARETE ESISTENTE tramite intervento di cuci-scuci puntuale. La voce comprende la demolizione puntuale della tessitura muraria e l'ammorsamento della nuova muratura con un blocco POROTON uno ogni tre file fissati con malta cementizia espansiva premiscelata a giunti sottili. Il tutto							
	A RIPORTARE							23'196,31

Num.Ord. TARIFFA	DESIGNAZIONE DEI LAVORI	DIMENSIONI				Quantità	IMPORTI	
		par.ug.	lung.	larg.	H/peso		unitario	TOTALE
	RIPORTO							23'196,31
	comprendivo di ogni onere per eseguire la lavorazione a perfetta regola d'arte. SpCat 1 - PIANO TERRA	3,10			6,000	18,60		
	SOMMANO m					18,60	129,67	2'411,86
	PIANO PRIMO (SpCat 2) CERCHIATURE (Cat 4)							
15 TOS24_01.B 03.004.102 14/08/2023	Fornitura e posa in opera di profilati in acciaio di qualsiasi tipo, incluso pezzi speciali (piastre, squadre, tiranti, ecc.), mano di antiruggine, muratura delle testate nelle apposite sedi e movimentazione del materiale in cantiere. Escluso la realizzazione delle sedi di alloggiamento travi di altezza oltre i 240 mm, carpenteria montata con l'ausilio di gru a torre braccio 41 m. (Descrizioni aggiornate per la pubblicazione del Prezzario 2024) SpCat 2 - PIANO PRIMO							
	CERCHIATURA2 IPE270	2,00 2,00 0,20	2,00 3,07	2,000	36,100 36,100 580,000	144,40 443,31 116,00		
			1,78		47,100	83,84		
	ARCHITRAVI 2 IPE 200	3,00 2,00	1,50 1,70	2,000	16,700 16,700 16,700	150,30 56,78 16,70		
	SOMMANO kg					1'011,33	4,30	4'348,72
	ALTRI INTERVENTI (Cat 5)							
16 NPST_01 14/08/2023	Ammorsamento PERIMETRALE NUOVA PARETE CON PARETE ESISTENTE tramite intervento di cuci-scuci puntuale. La voce comprende la demolizione puntuale della tessitura muraria e l'ammorsamento della nuova muratura con un blocco POROTON uno ogni tre file fissati con malta cementizia espansiva premiscelata a giunti sottili. Il tutto comprendivo di ogni onere per eseguire la lavorazione a perfetta regola d'arte. SpCat 2 - PIANO PRIMO		3,10		2,000	6,20		
	SOMMANO m					6,20	129,67	803,95
17 REV24_RU. M10 19/02/2024	Operaio edile Specializzato SpCat 2 - PIANO PRIMO ESECUZIONE FORO SU SOLAIO COPERTURA E RIPRISTINO	8,00	2,00	2,000		32,00		
	SOMMANO ora					32,00	39,41	1'261,12
	Parziale LAVORI A MISURA euro							32'021,96
	TOTALE euro							32'021,96
	----- ----- ----- ----- -----							
	A RIPORTARE							

Firmato da:

Francesco Sanzo

codice fiscale SNZFNC78B25D612J

num.serie: 1458665832971403095

emesso da: ArubaPEC EU Qualified Certificates CA G1

valido dal 07/09/2023 al 07/09/2026