

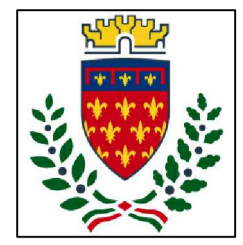

Finanziato dall'Unione europea NextGenerationEU



Comune di PRATO
Codice Fiscale: 84068990481

PNRR - Missione 5 - Inclusione e Coesione - Componente 2 - Sottocomponente 1- Investimento 1.3 "Housing temporaneo e stazione di Posta" finanziato dall'Unione Europea - NextGeneration EU - Sub-Investimento 1.3.2

STAZIONE DI POSTA- CENTRO SERVIZI - VIA A. ZARINI 1

CUP
G64H22000330006

Titolo
Stato Sovrapposto: Piante - Prospetti - Sezioni

Fase
Progetto Esecutivo

Servizio **Servizio Edilizia storico monumentale ed immobili comunali, Politiche energetiche e Datore di Lavoro**
Dirigente del servizio **Arch. Francesco Caporaso**
Responsabile Unico del Progetto **Arch. Antonio Silvestri**

Progettisti delle opere architettoniche

Arch. Antonella Gesualdi - Comune di Prato

Progettista opere strutturali

Ing. Francesco Sanzo - Comune di Prato

Progettista opere impiantistiche

Ing. Gherardo Montano

Progettista acustica

Arch. Solange Sauro

Coordinatore alla sicurezza in fase di progettazione

Arch. Antonella Gesualdi - Comune di Prato

Coordinatore alla sicurezza in fase di esecuzione

Tavola: **A-04**

Scala: **1:100**

Spazio riservato agli uffici:

Legenda codici

A - opere architettoniche

E - Impianti elettrici

M - Impianti meccanici

SIC - sicurezza

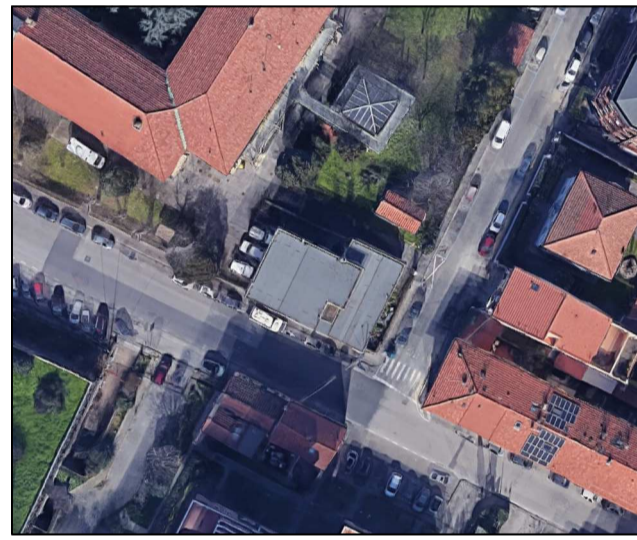

© Copyright Comune di Prato - Servizio Edilizia storico monumentale ed immobili comunali, Politiche energetiche e Datore di Lavoro è vietata la riproduzione anche parziale del documento

data **Gennaio 2024**

COSTRUITO

DEMOLITO

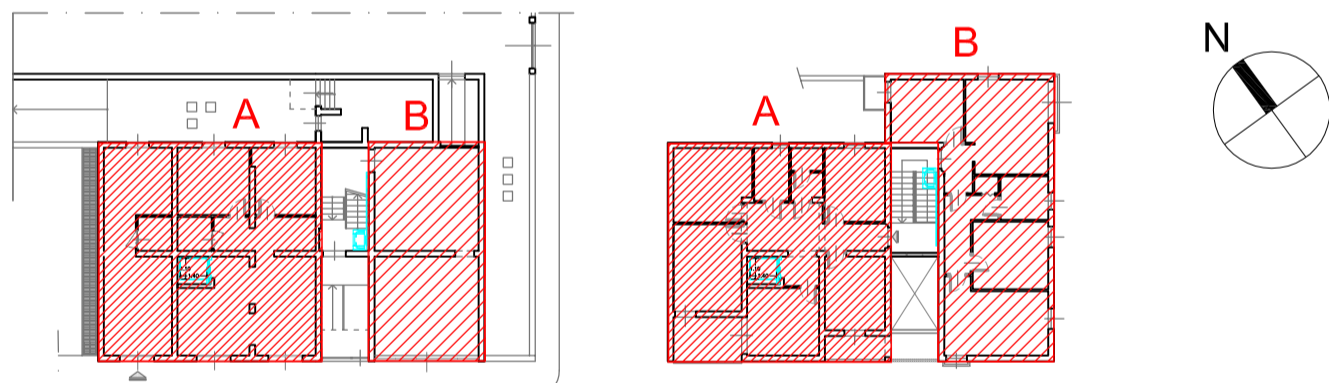

KEY PLAN

PIANO TERRA - SEMINTERRATO

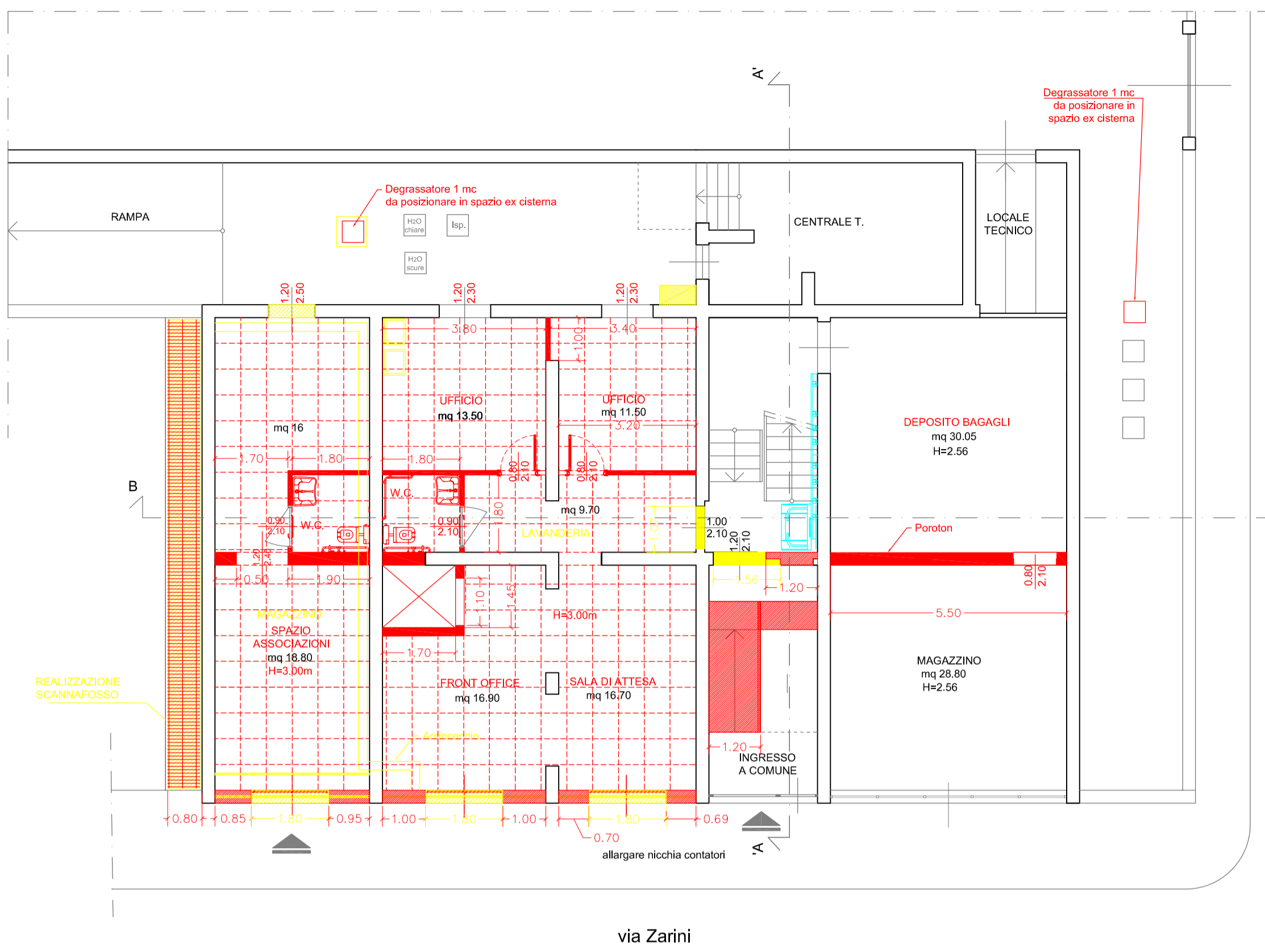

PIANO TERRA RIALZATO - PRIMO

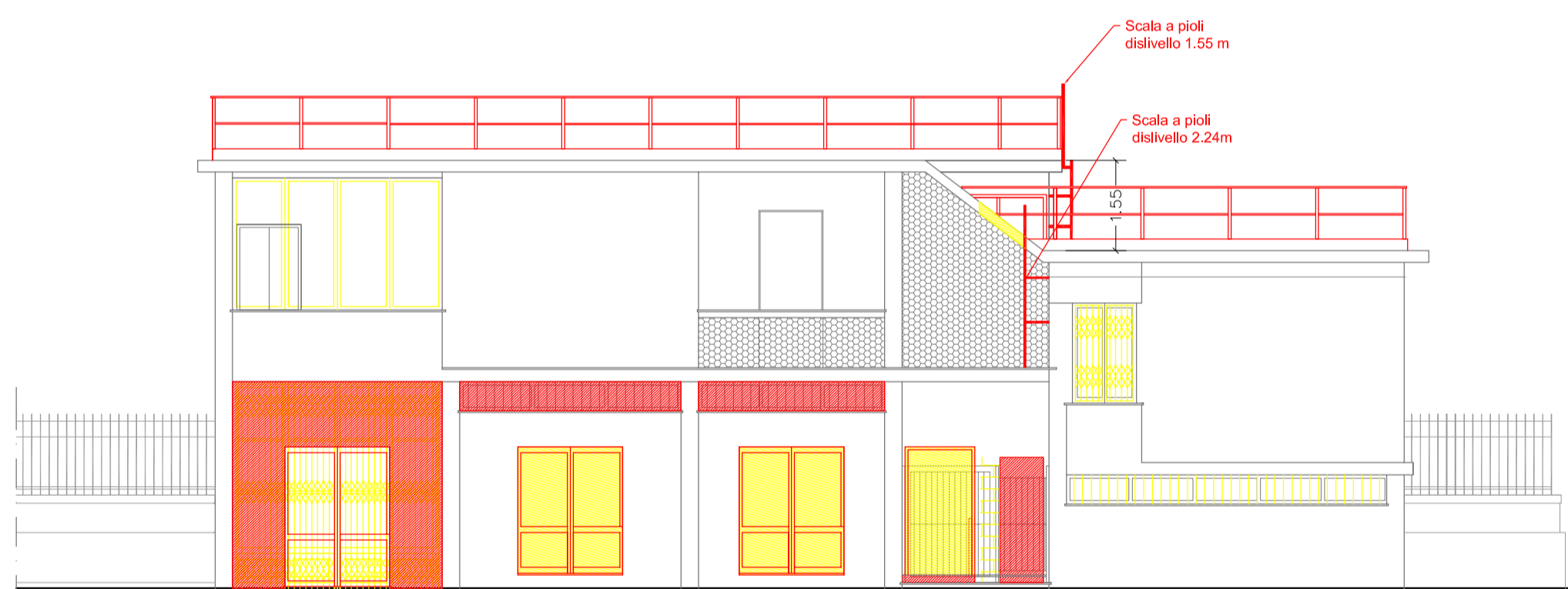
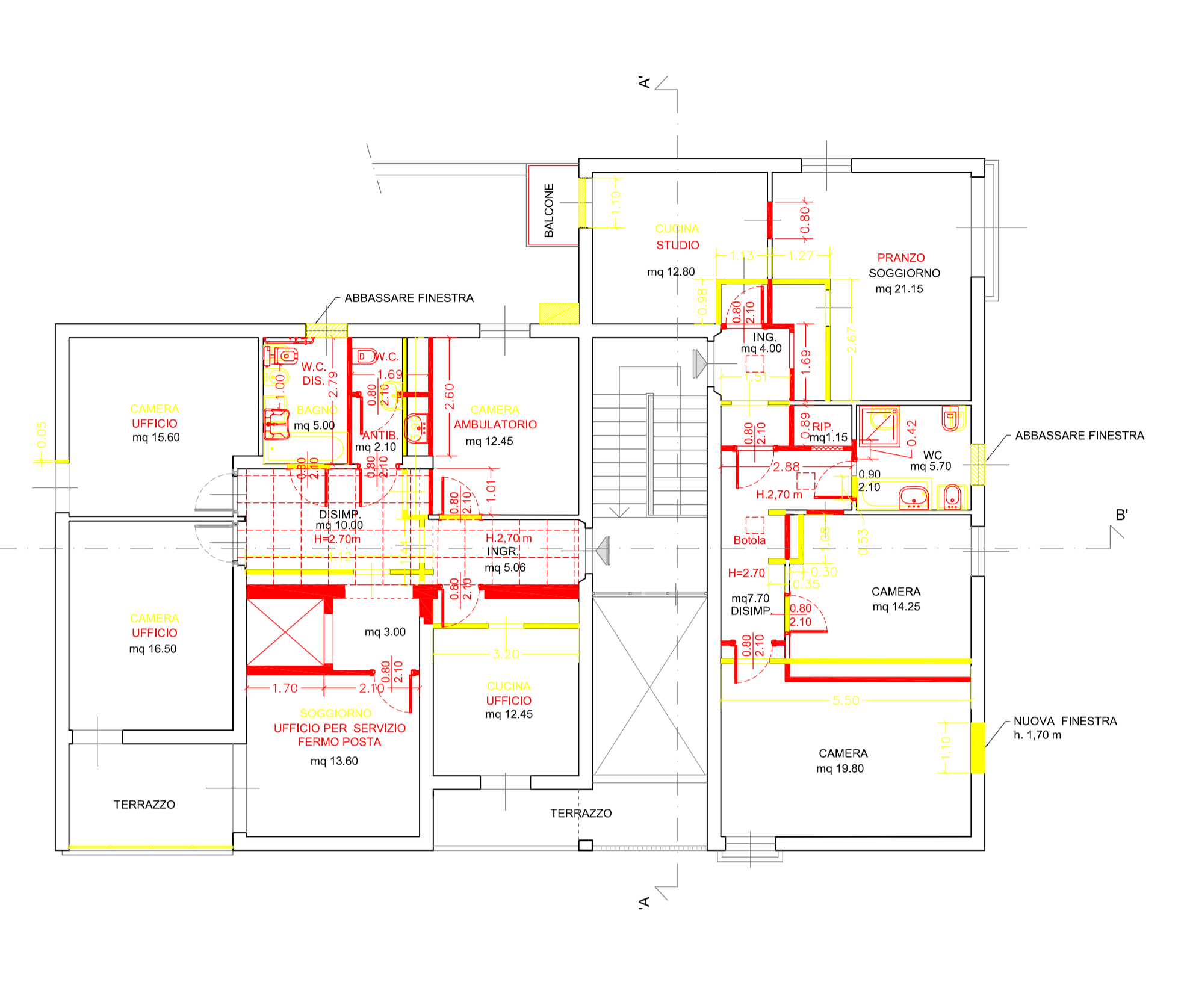

PROSPETTO SUD -OVEST

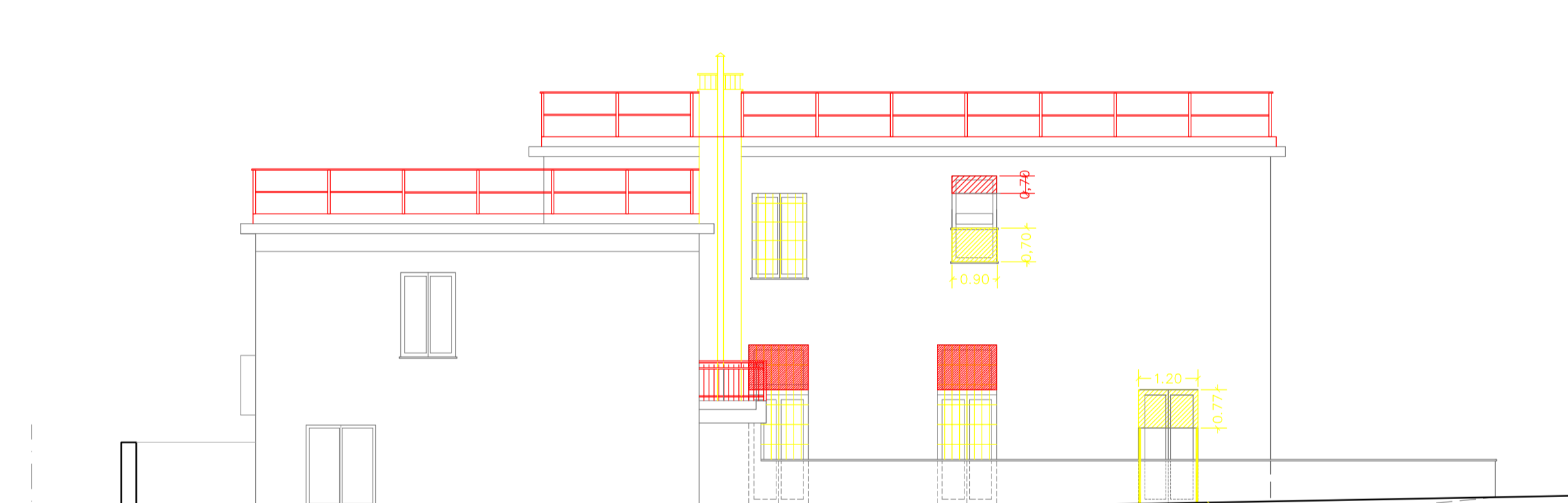

PROSPETTO NORD-EST

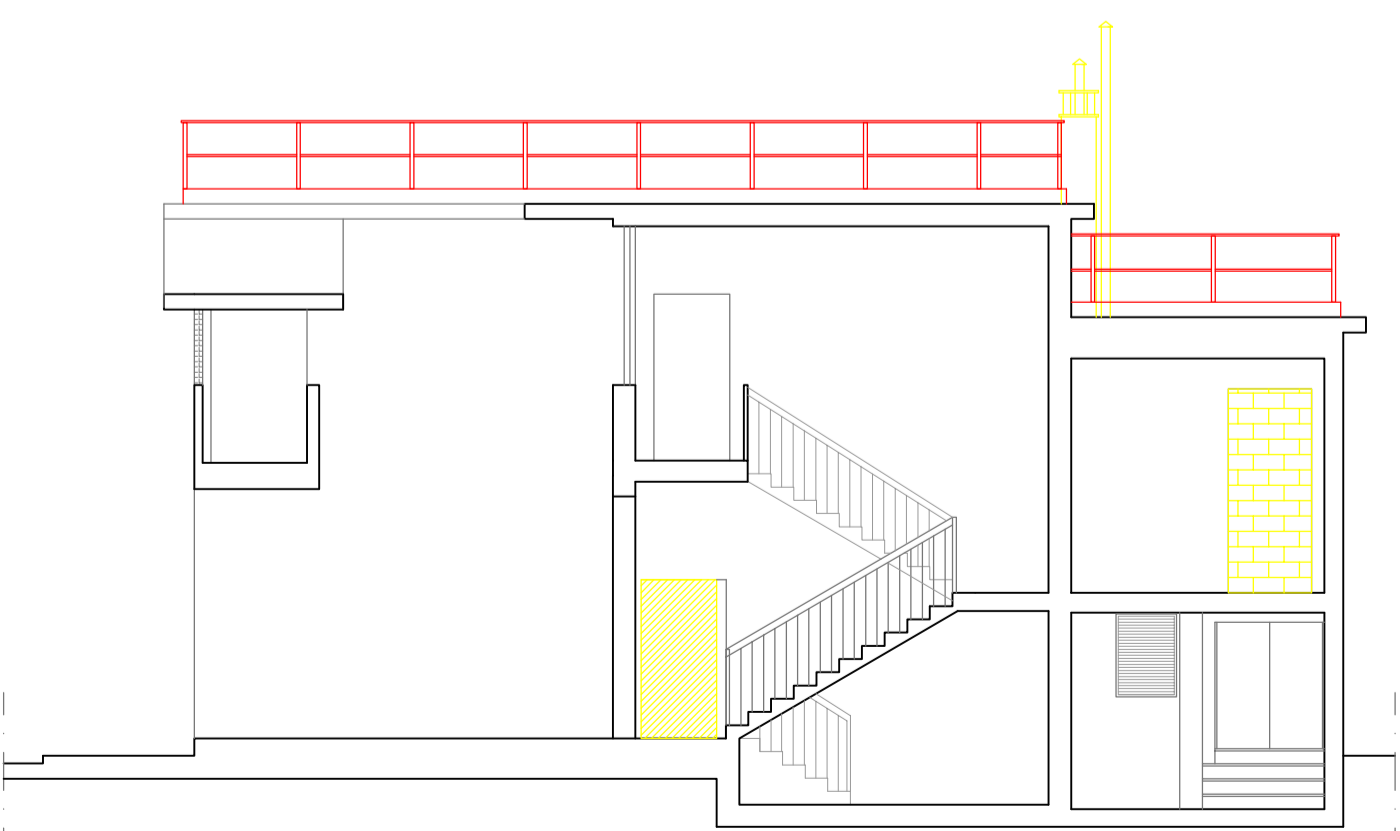

SEZIONE A-A'

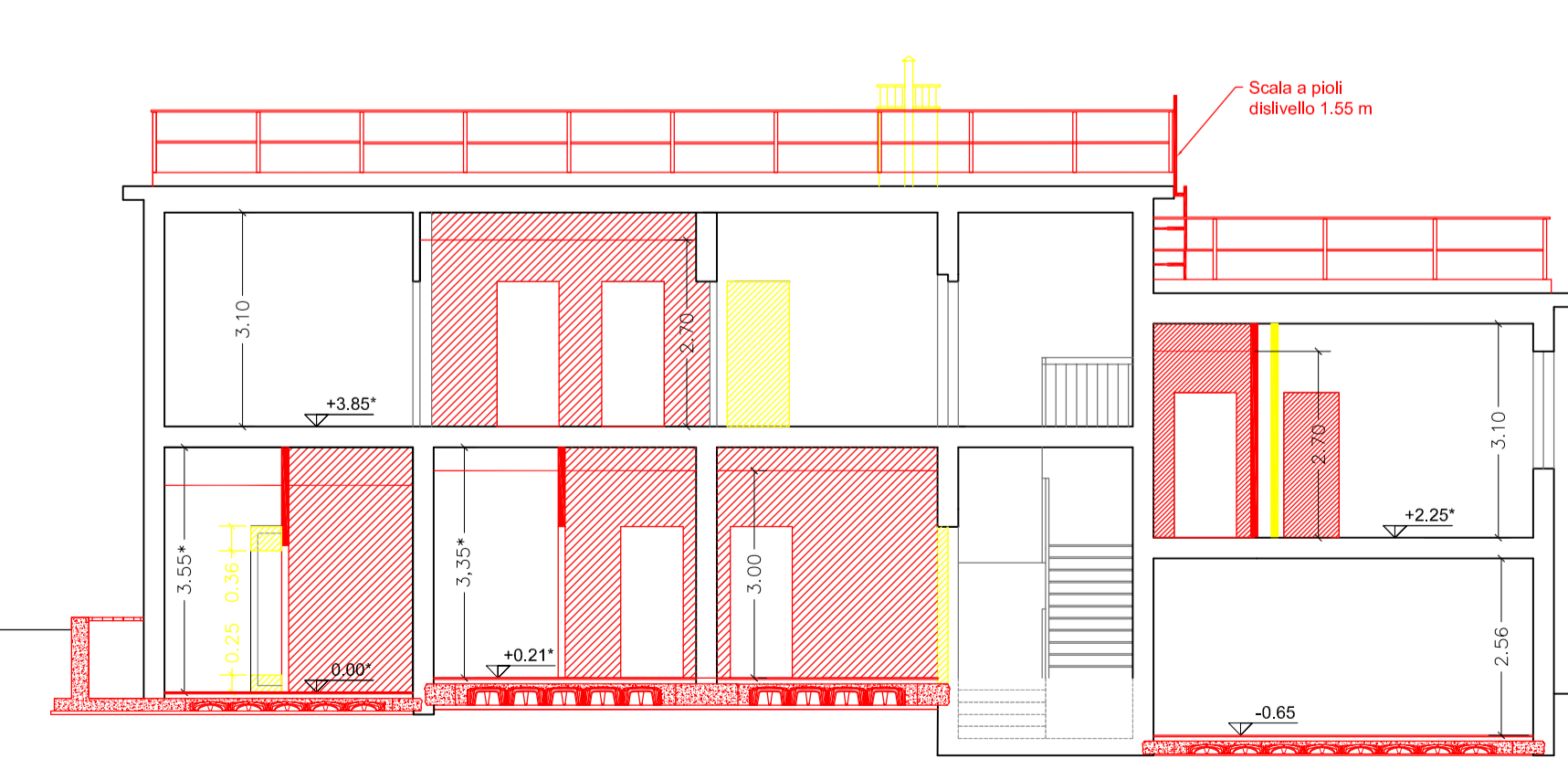

SEZIONE B-B'

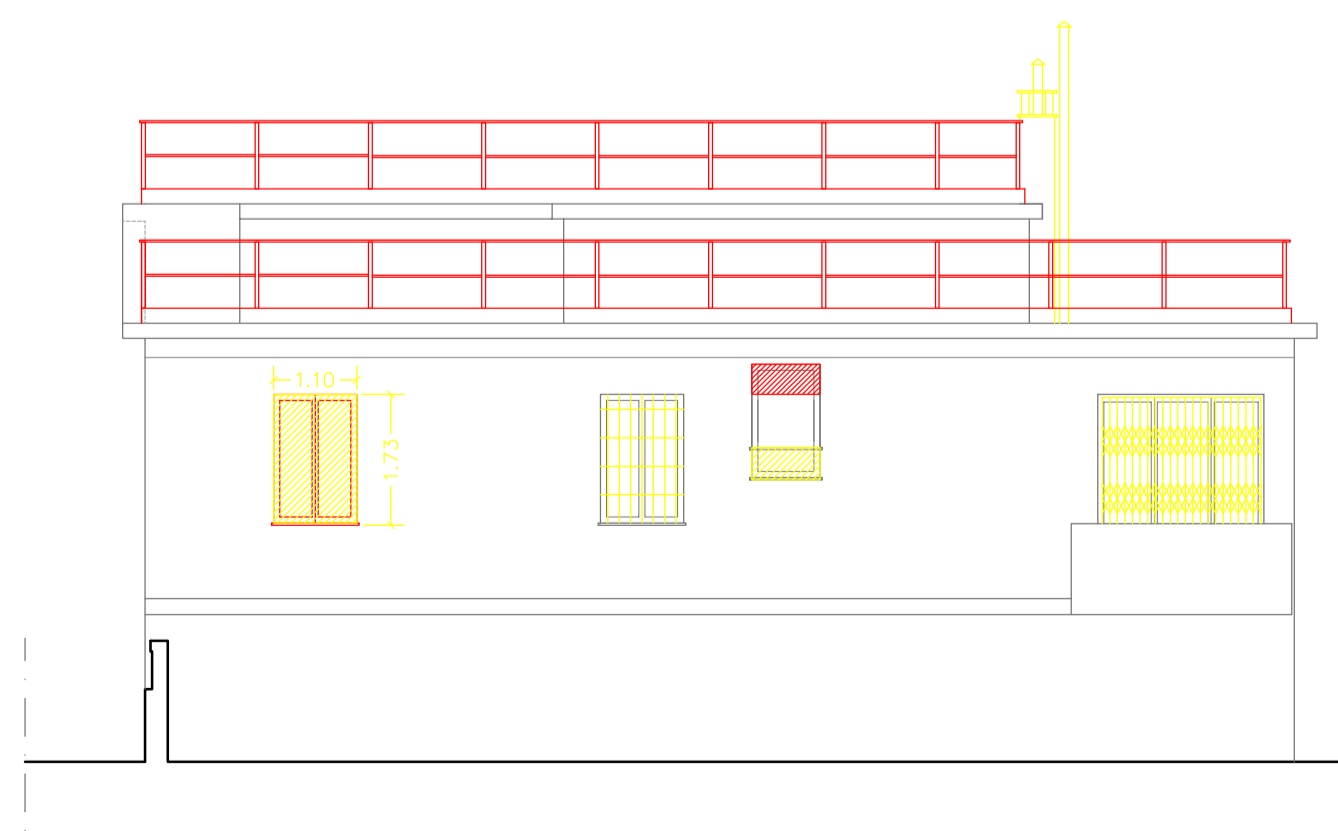

PROSPETTO SUD-EST

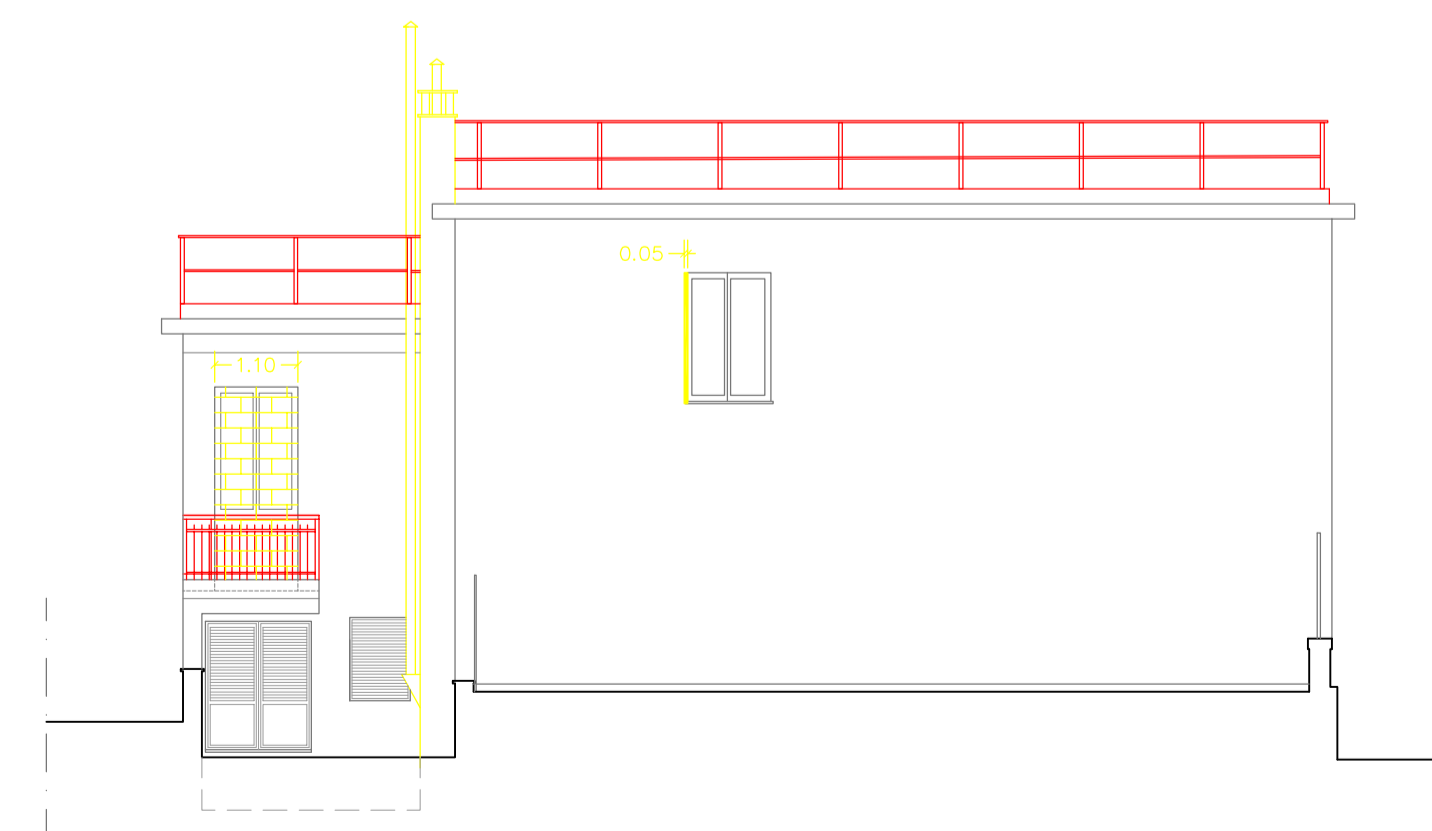

PROSPETTO SUD-OVEST

Firmato da:

ANTONELLA GESUALDI

codice fiscale GSLNNL76H53G999I

num.serie: 2204162636277868512

emesso da: ArubaPEC EU Qualified Certificates CA G1

valido dal 13/07/2023 al 13/07/2026