

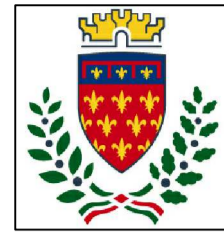

Finanziato dall'Unione europea NextGenerationEU



Comune di PRATO
Codice Fiscale: 940699481

PNRR - Missione 5 - Inclusione e Coesione - Componente 2 - Sottocomponente 1- Investimento 1.3 "Housing temporaneo e stazione di Posta" finanziato dall'Unione Europea - NextGeneration EU - Sub-Investimento 1.3.2

STAZIONE DI POSTA- CENTRO SERVIZI - VIA A. ZARINI 1

CUP

G64H22000330006

Titolo

Stato Progetto: Pianta - Prospetti - Sezioni

Fase

Progetto Esecutivo

Servizio	Servizio Edilizia storico monumentale ed immobili comunali, Politiche energetiche e Datore di Lavoro
Dirigente del servizio	Arch. Francesco Caporaso
Responsabile Unico del Progetto	Arch. Antonio Silvestri

Progettisti delle opere architettoniche

Arch. Antonella Gesualdi - Comune di Prato

Progettista opere strutturali

Ing. Francesco Sanzo - Comune di Prato

Progettista opere impiantistiche

Ing. Gherardo Montano

Progettista acustica

Arch. Solange Sauro

Coordinatore alla sicurezza in fase di progettazione

Arch. Antonella Gesualdi - Comune di Prato

Coordinatore alla sicurezza in fase di esecuzione

Legenda codici

A - opere architettoniche

E - impianti elettrici

M - impianti meccanici

SIC - sicurezza



Tavola: A-03

Scala: 1:100

Spazio riservato agli uffici:

© Copyright Comune di Prato - Servizio Edilizia storico monumentale ed immobili comunali, Politiche energetiche e Datore di Lavoro è vietata la riproduzione anche parziale del documento

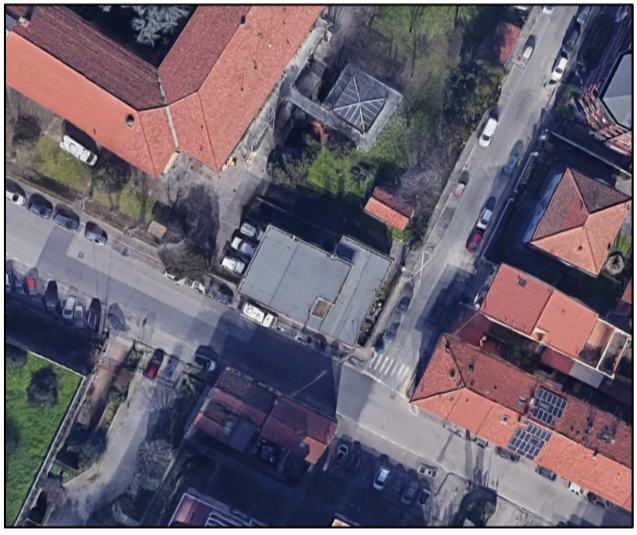
data **Gennaio 2024**

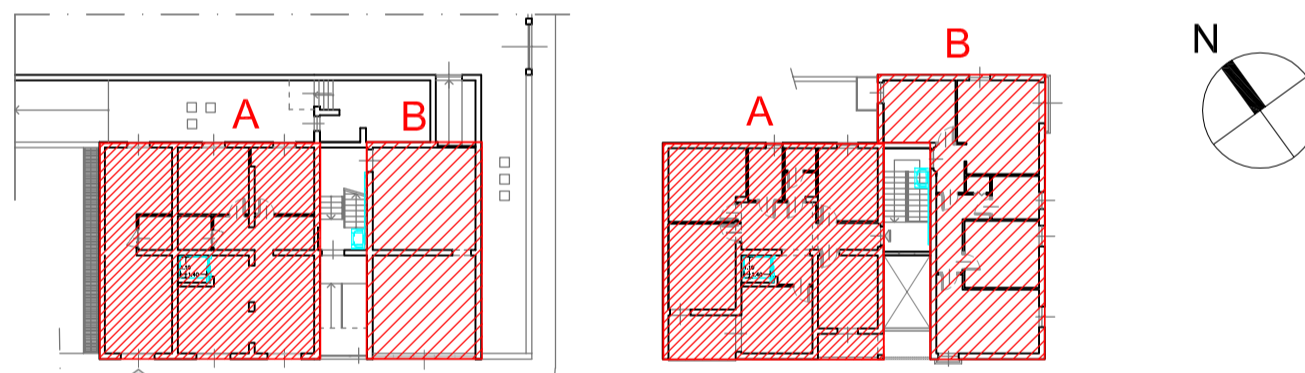

KEY PLAN

PIANO TERRA - SEMINTERRATO

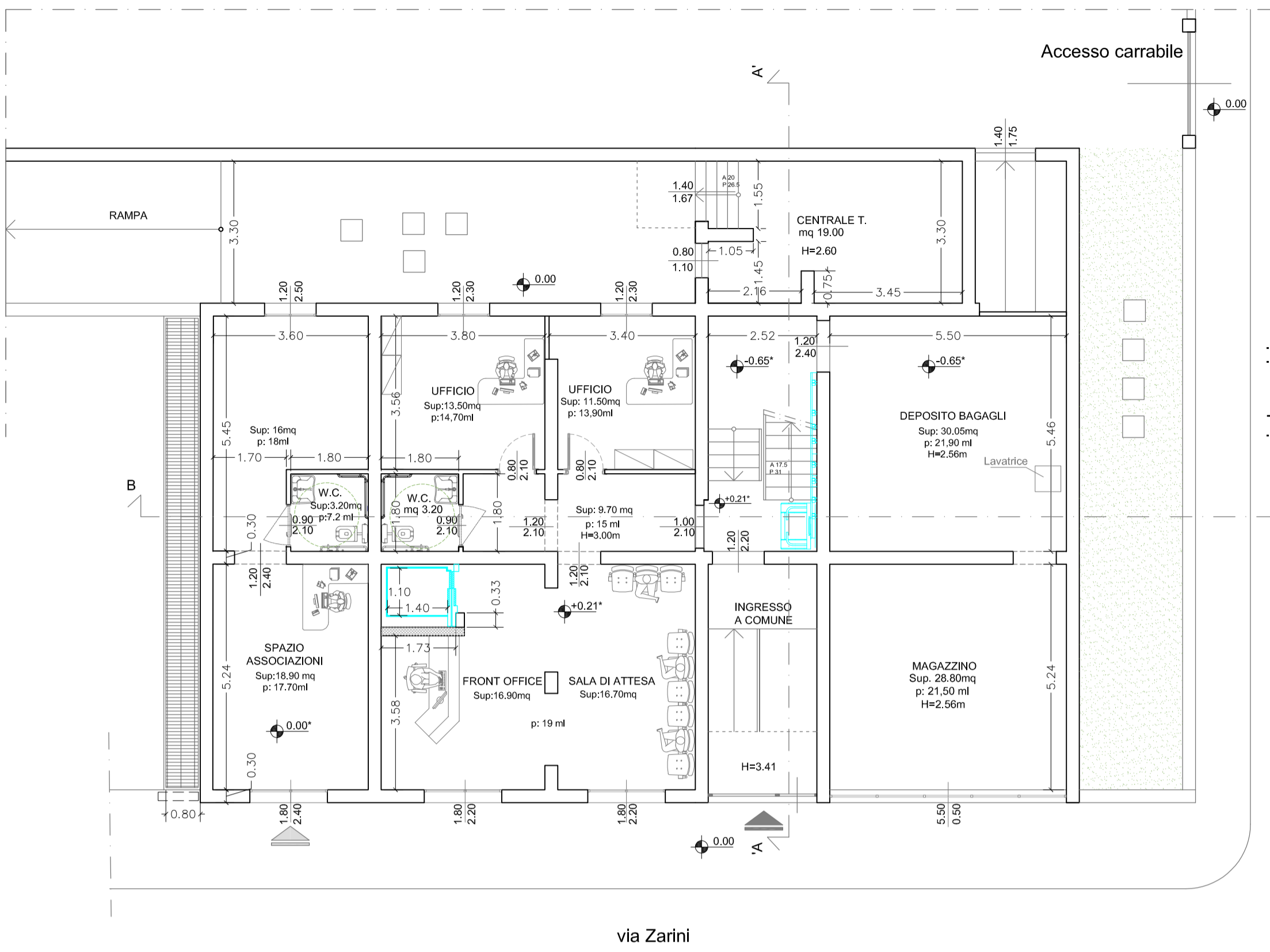

PIANO TERRA RIALZATO - PRIMO

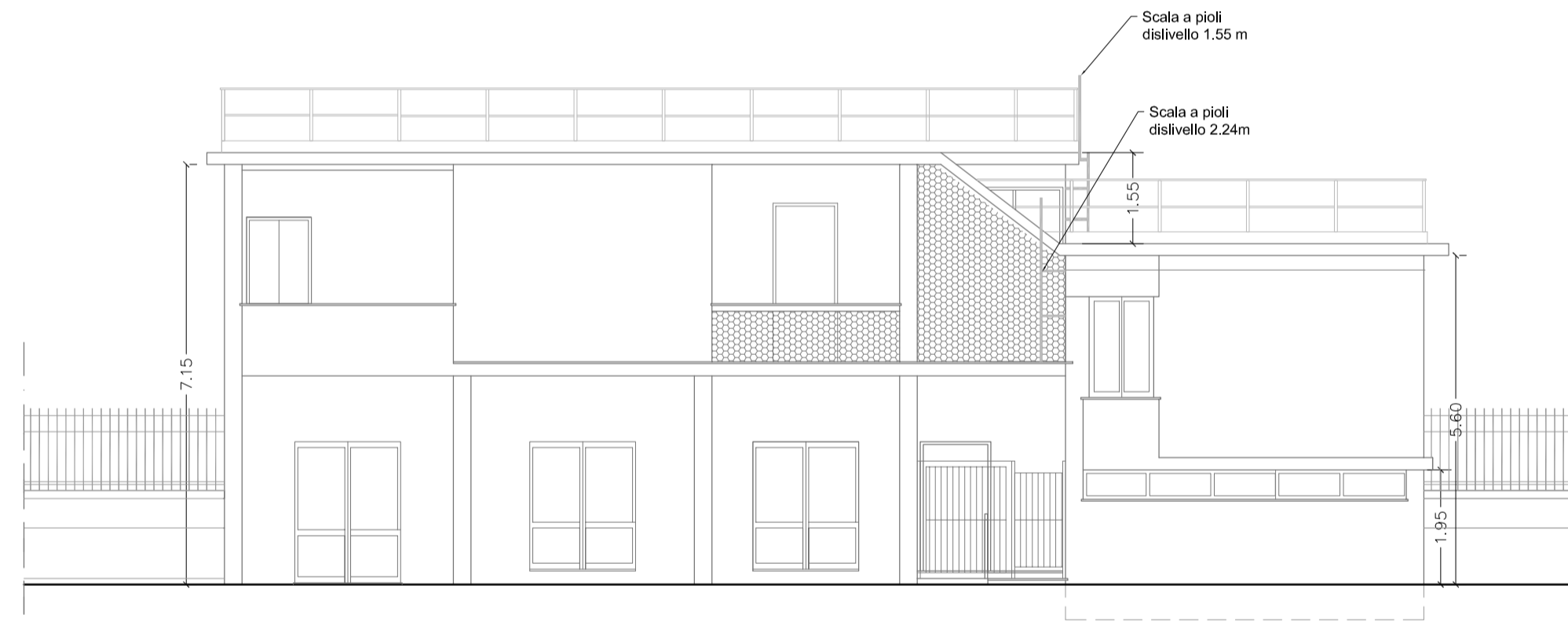
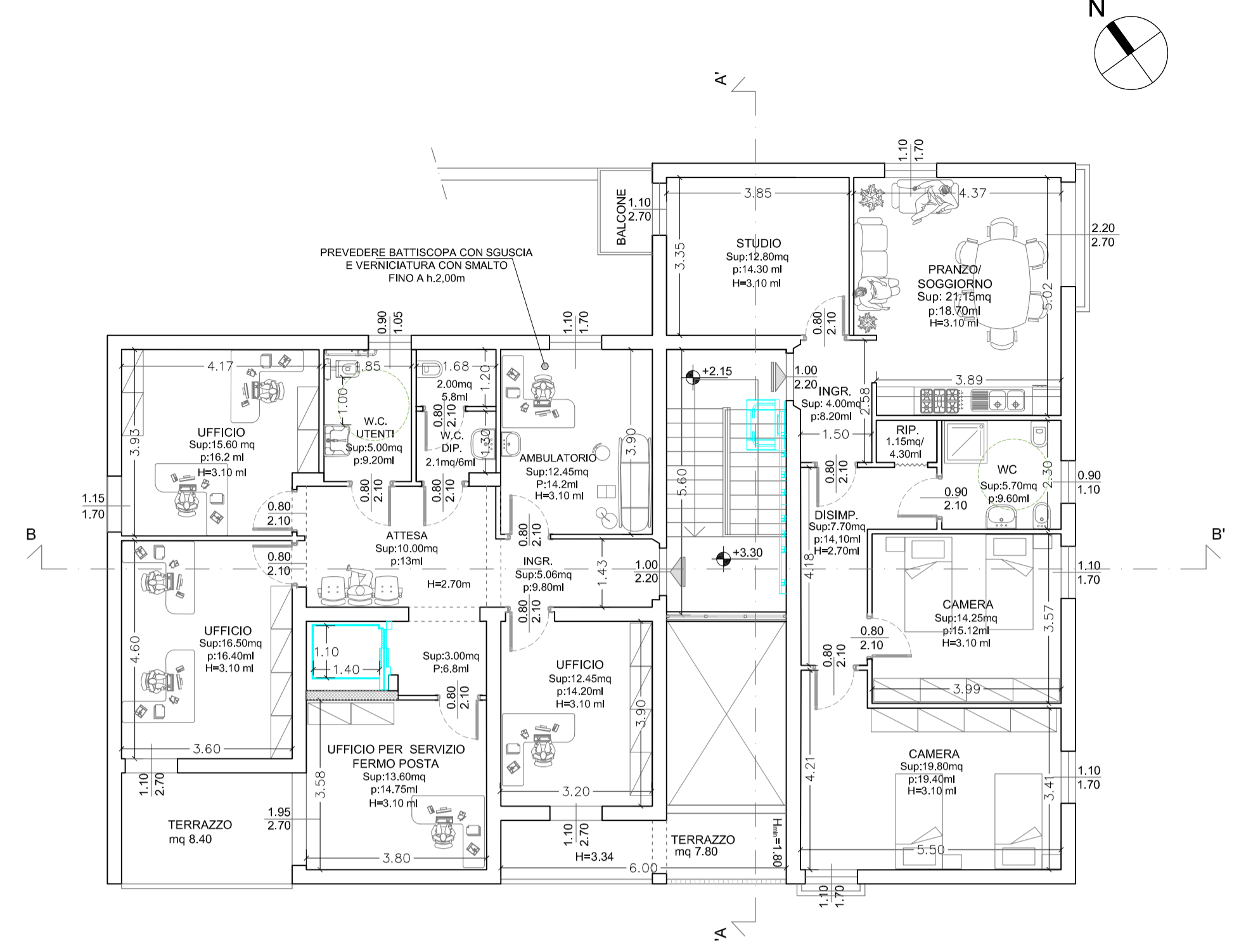

PROSPETTO SUD -OVEST

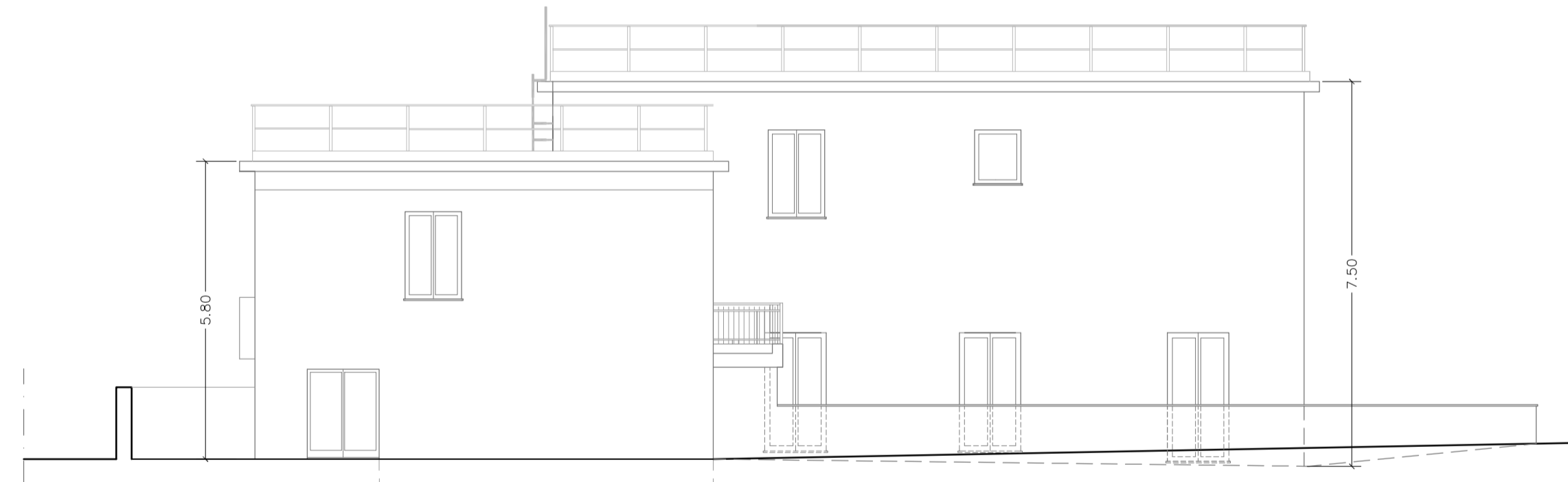

PROSPETTO NORD-EST

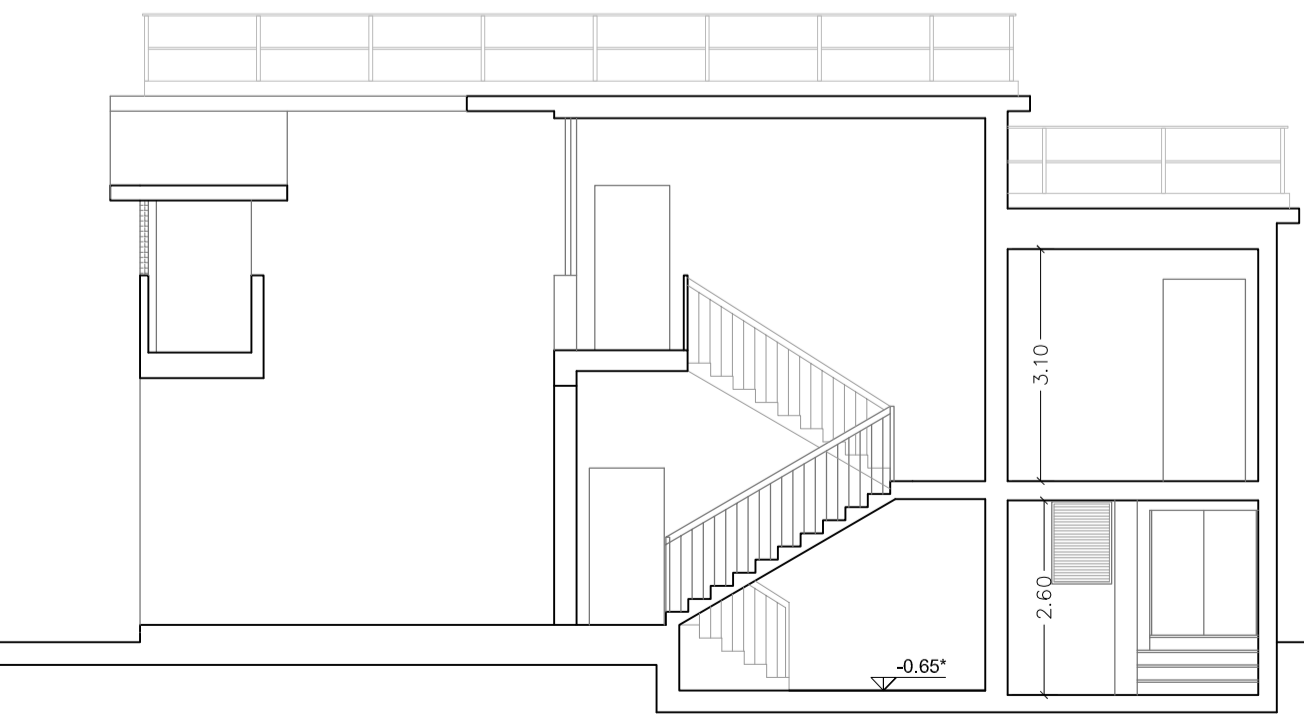

SEZIONE A-A'

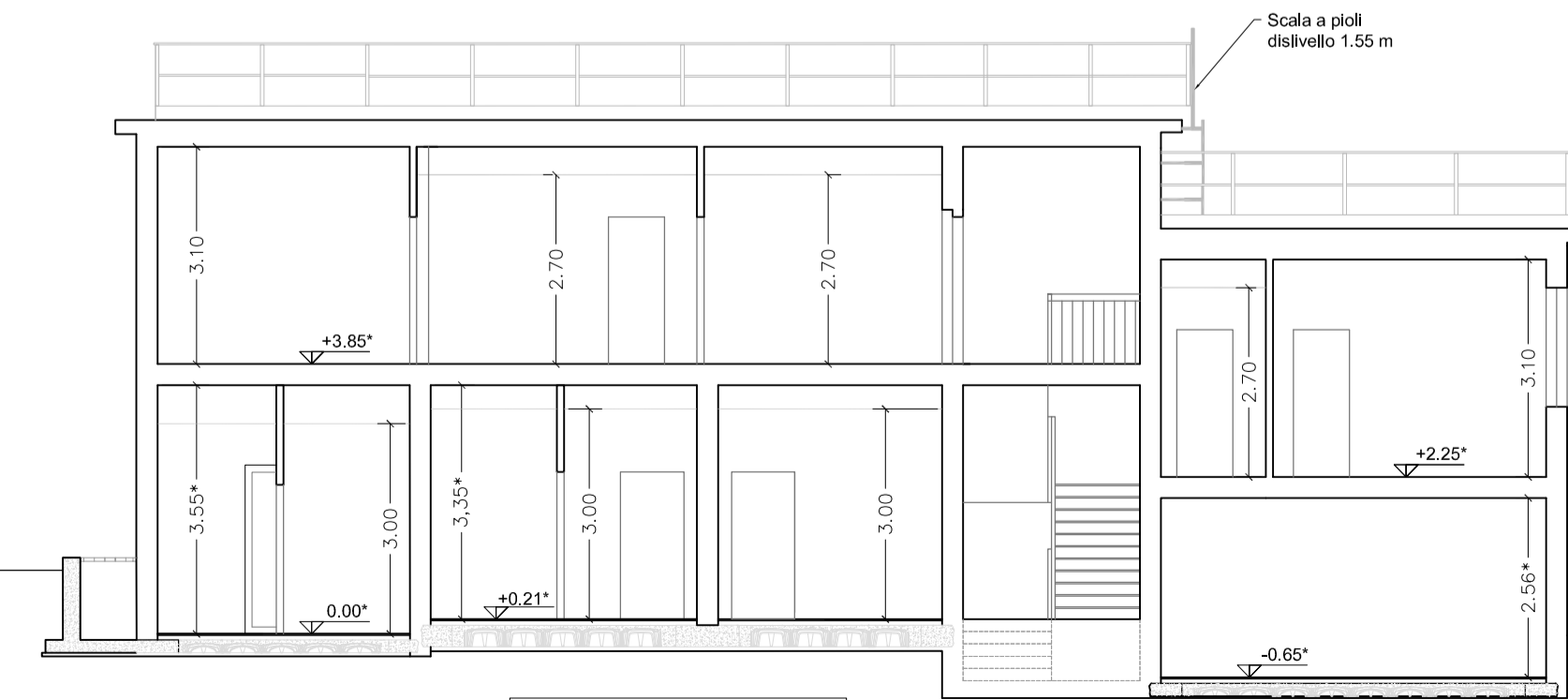

SEZIONE B-B'

* quote da verificare in corso d'opera

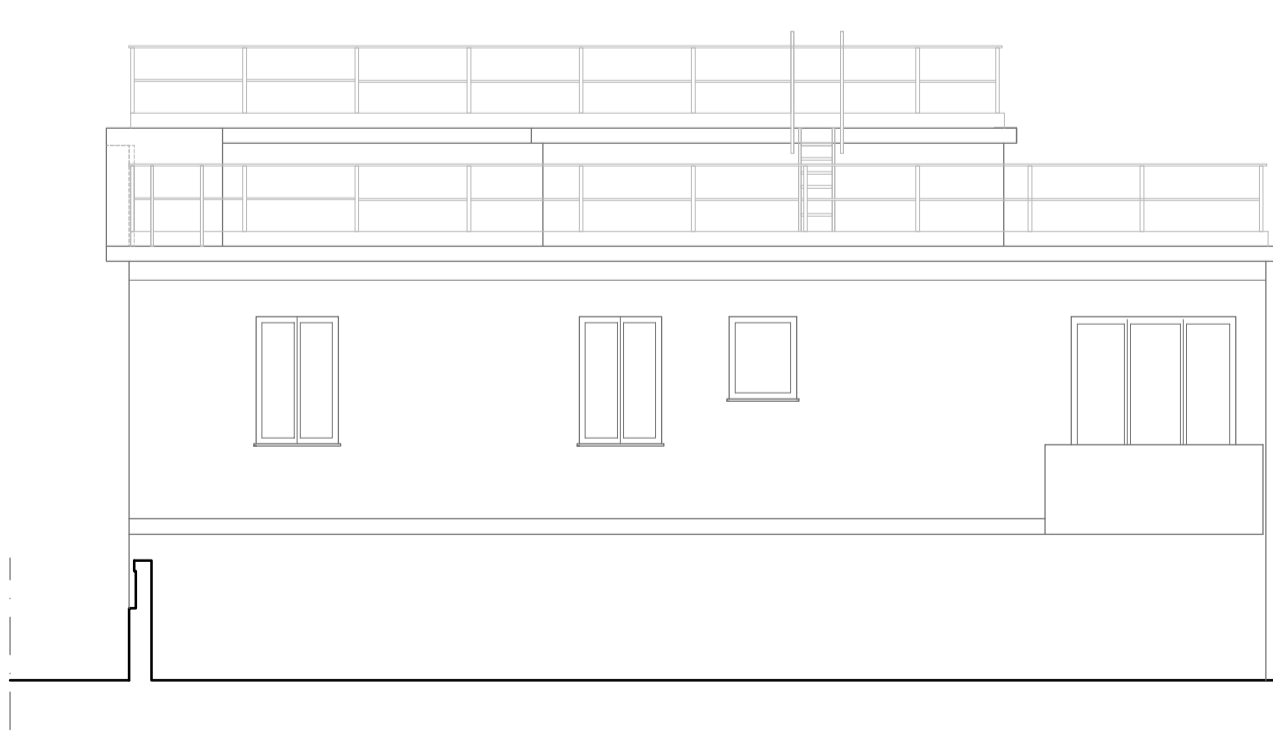

PROSPETTO SUD-EST

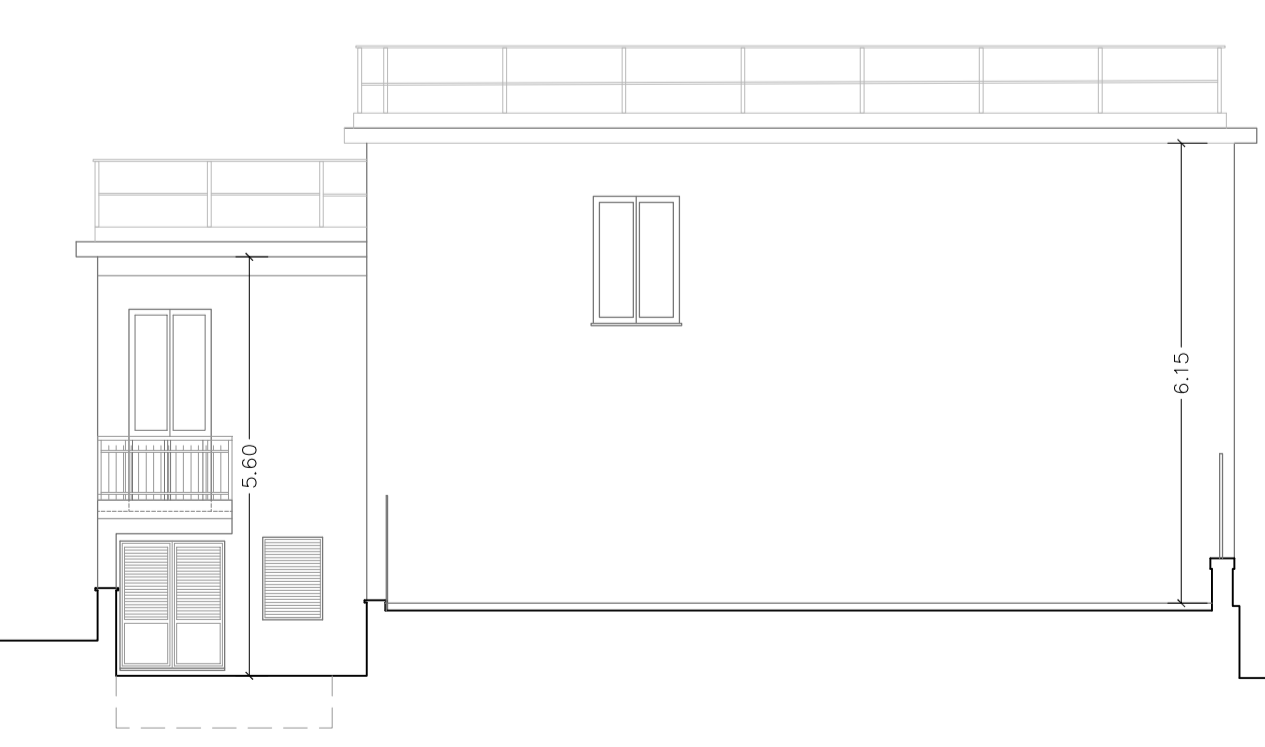

PROSPETTO SUD-OVEST

Firmato da:

ANTONELLA GESUALDI

codice fiscale GSLNNL76H53G999I

num.serie: 2204162636277868512

emesso da: ArubaPEC EU Qualified Certificates CA G1

valido dal 13/07/2023 al 13/07/2026