

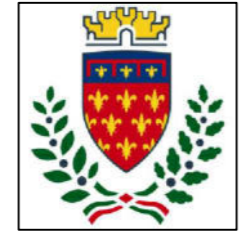

Finanziato dall'Unione europea NextGenerationEU



COMUNE DI PRATO  
Codice Fiscale: 04660990461

PNRR - Missione 5 - Inclusione e Coesione - Componente 2 - Sottocomponente 1- Investimento 1.3 "Housing temporaneo e stazione di Posta"  
finanziato dall'Unione Europea - NextGeneration EU - Sub-Investimento 1.3.2  
**STAZIONE DI POSTA- CENTRO SERVIZI - VIA A. ZARINI 1**

CUP  
**G64H22000330006**

Titolo  
Stato attuale: Piante - Prospetti - Sezioni

Fase  
Progetto Esecutivo

Servizio	Servizio Edilizia storico monumentale ed immobili comunali, Politiche energetiche e Datore di Lavoro
Dirigente del servizio	Arch. Francesco Caporaso
Responsabile Unico del Progetto	Arch. Antonio Silvestri

Progettisti delle opere architettoniche

Arch. Antonella Gesualdi - Comune di Prato

Progettista opere strutturali

Ing. Francesco Sanzo - Comune di Prato

Progettista opere impiantistiche

Ing. Gherardo Montano

Progettista acustica

Arch. Solange Sauro

Coordinatore alla sicurezza in fase di progettazione

Arch. Antonella Gesualdi - Comune di Prato

Coordinatore alla sicurezza in fase di esecuzione

Tavola: A- 02

Scala: 1:100

Spazio riservato agli uffici:



© Copyright Comune di Prato - Servizio Edilizia storico monumentale ed immobili comunali, Politiche energetiche e Datore di Lavoro  
è vietata la riproduzione anche parziale del documento

data **Gennaio 2024**

PIANO TERRA - SEMINTERRATO

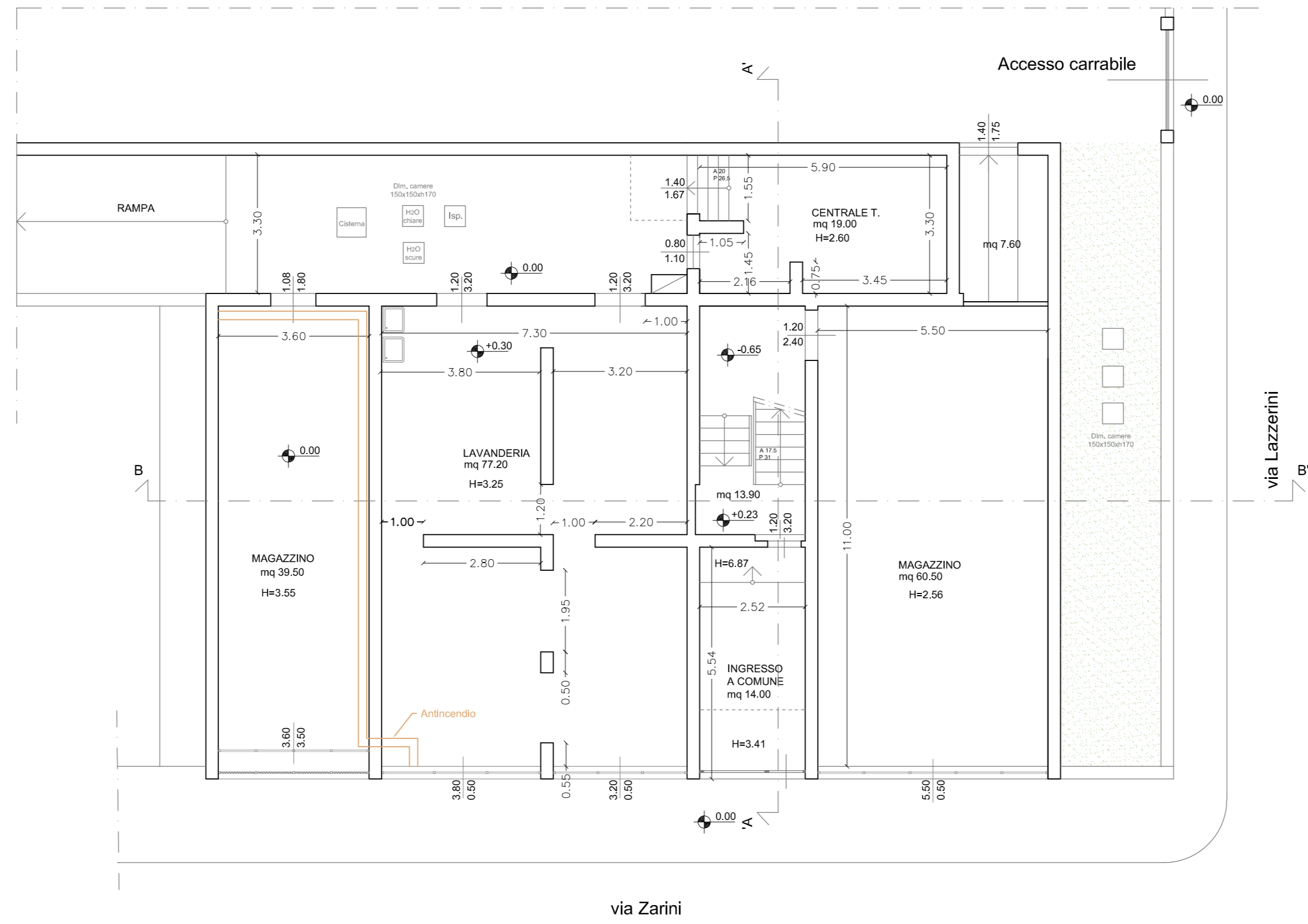

PIANO TERRA RIALZATO - PRIMO

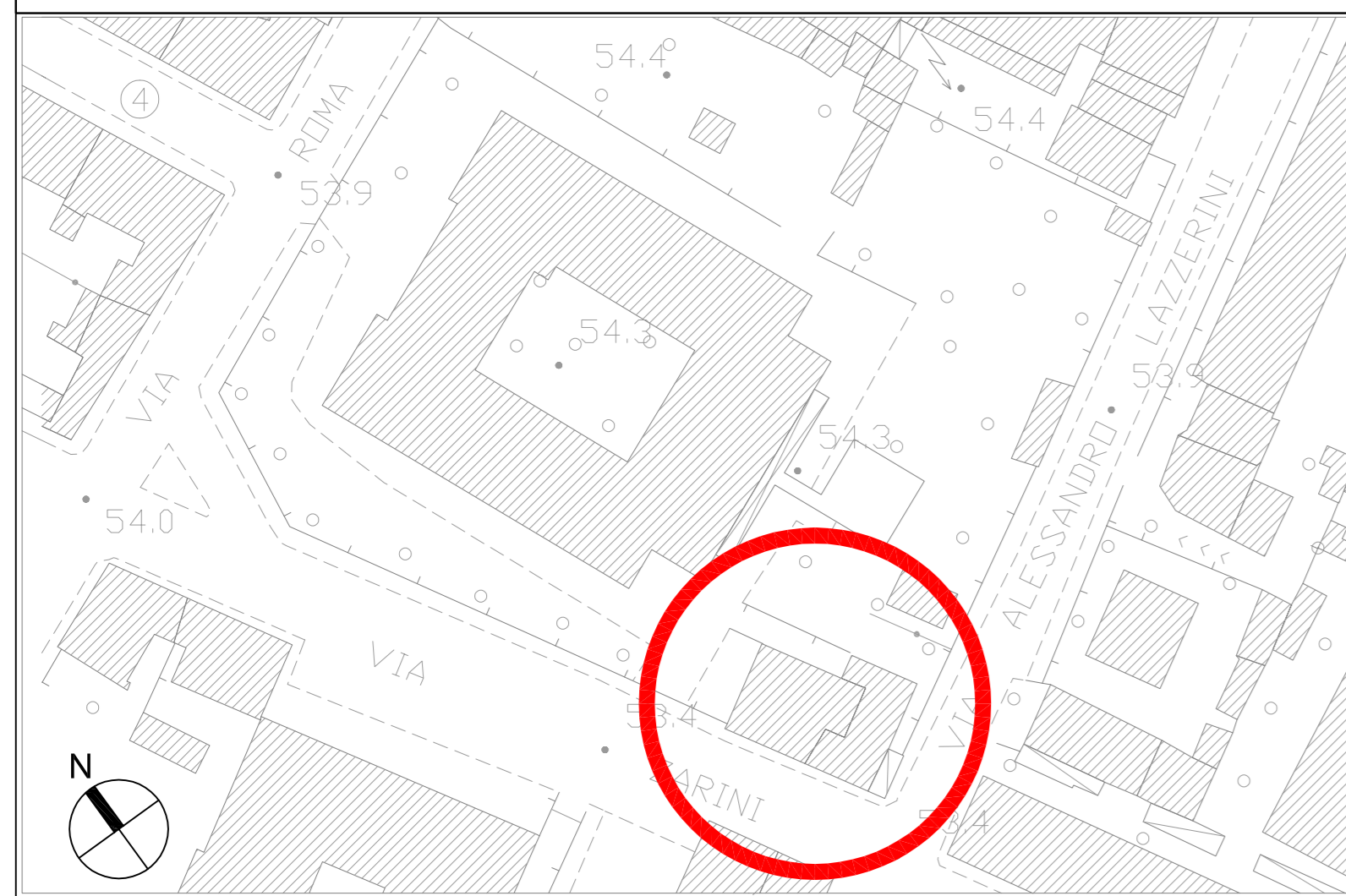
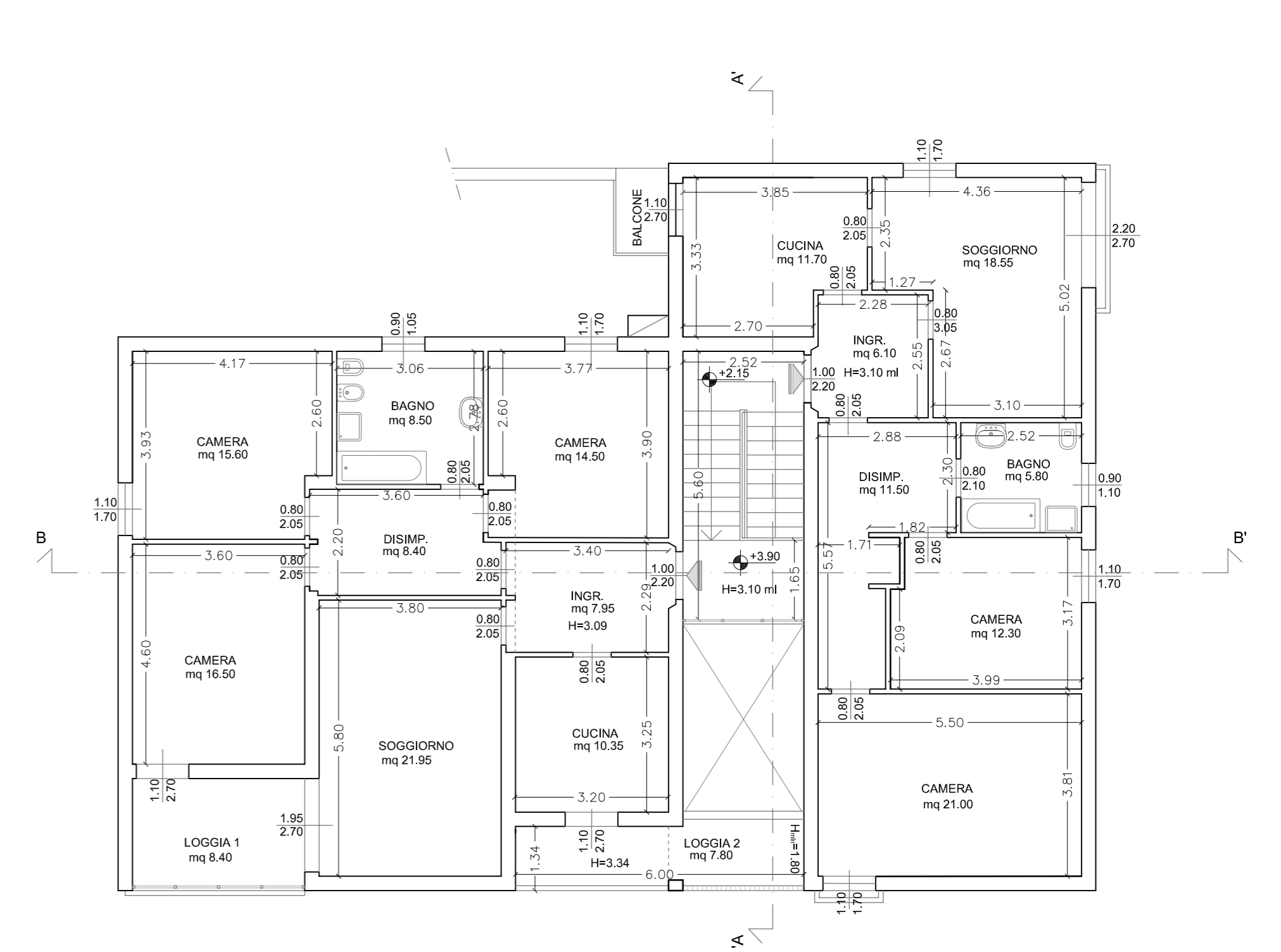

PLANIMETRIA DI INQUADRAMENTO

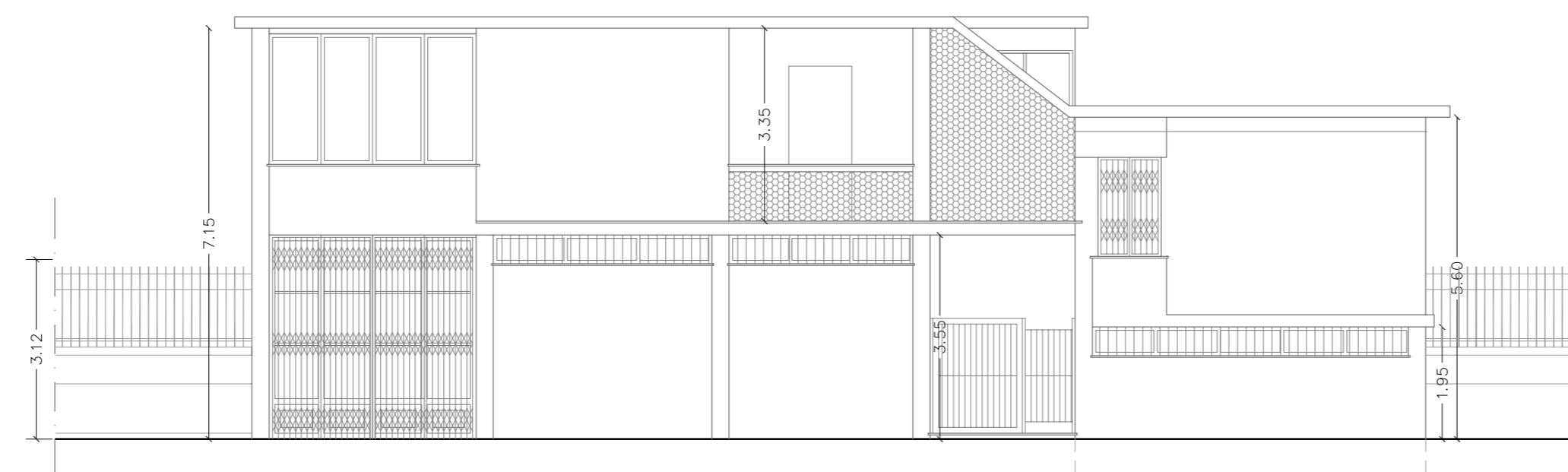

PROSPETTO SUD-OVEST

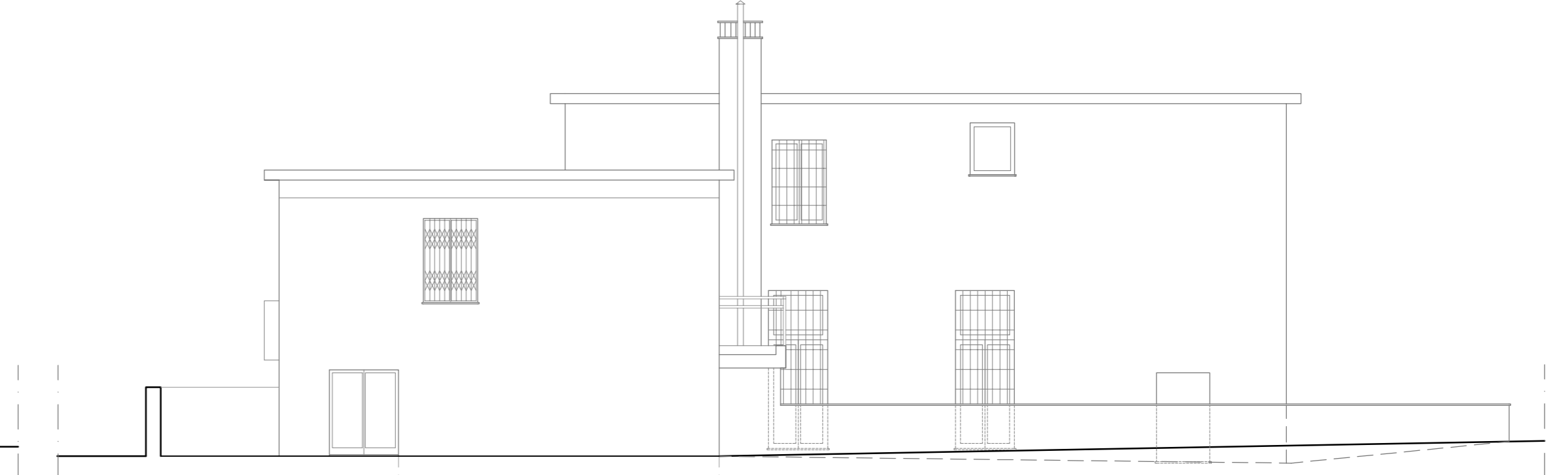

PROSPETTO NORD-EST

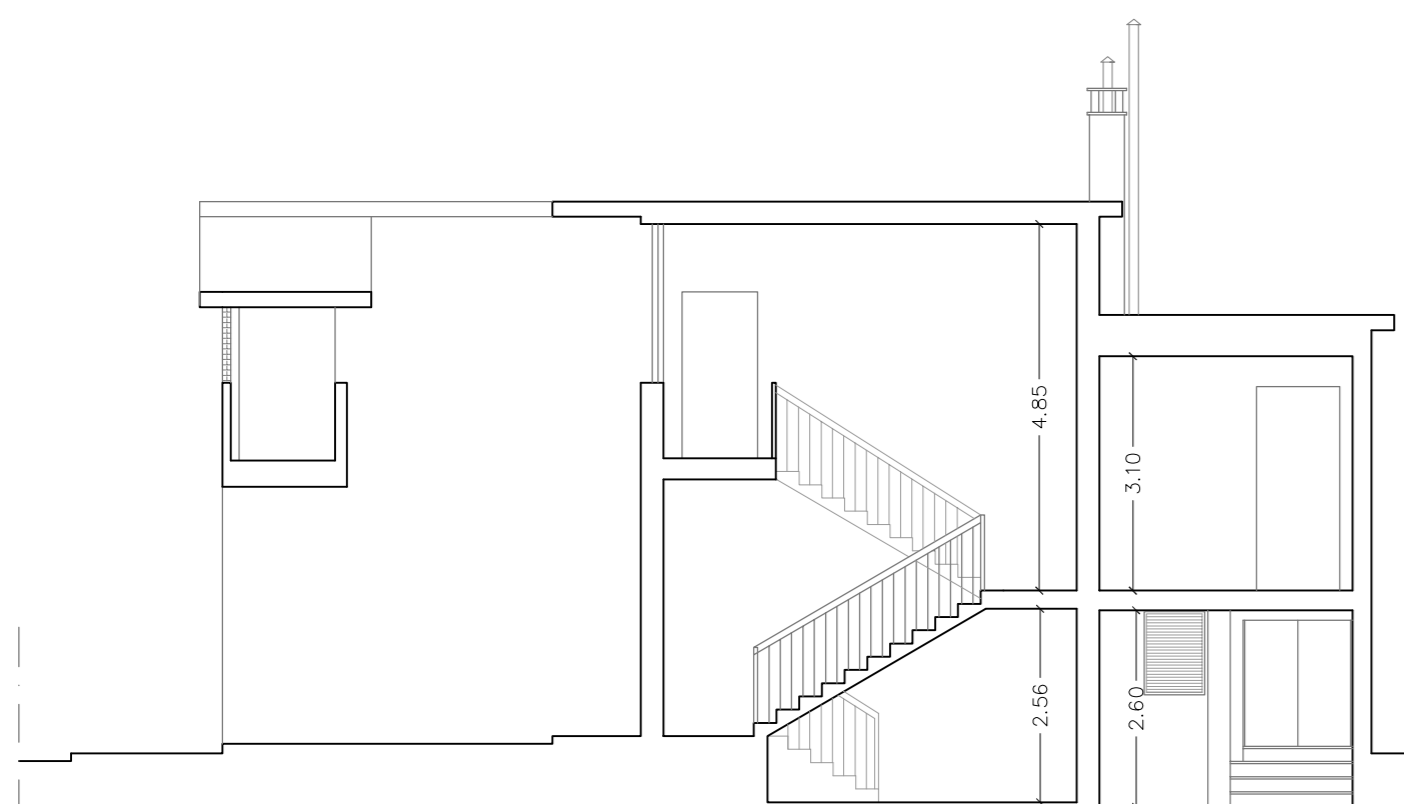

SEZIONE A-A'



SEZIONE B-B'

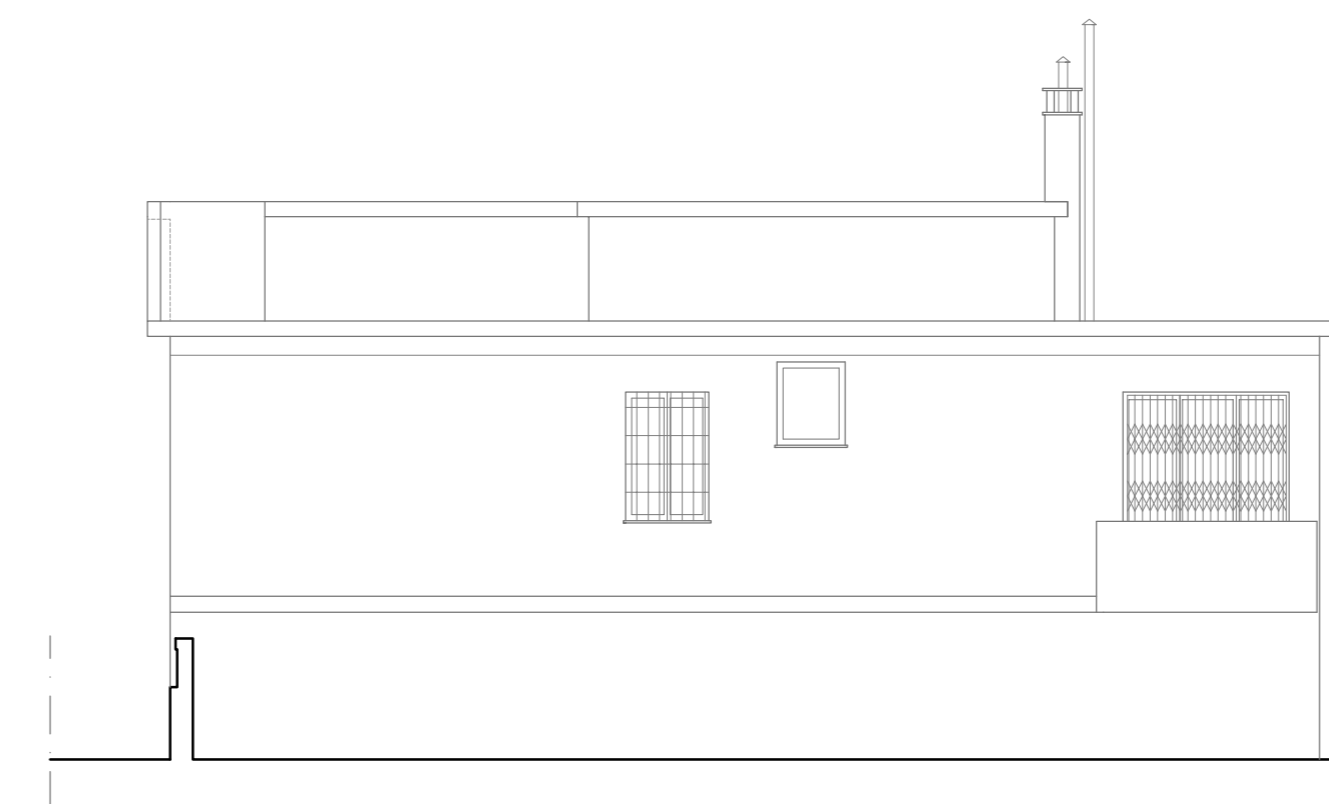

PROSPETTO SUD-EST

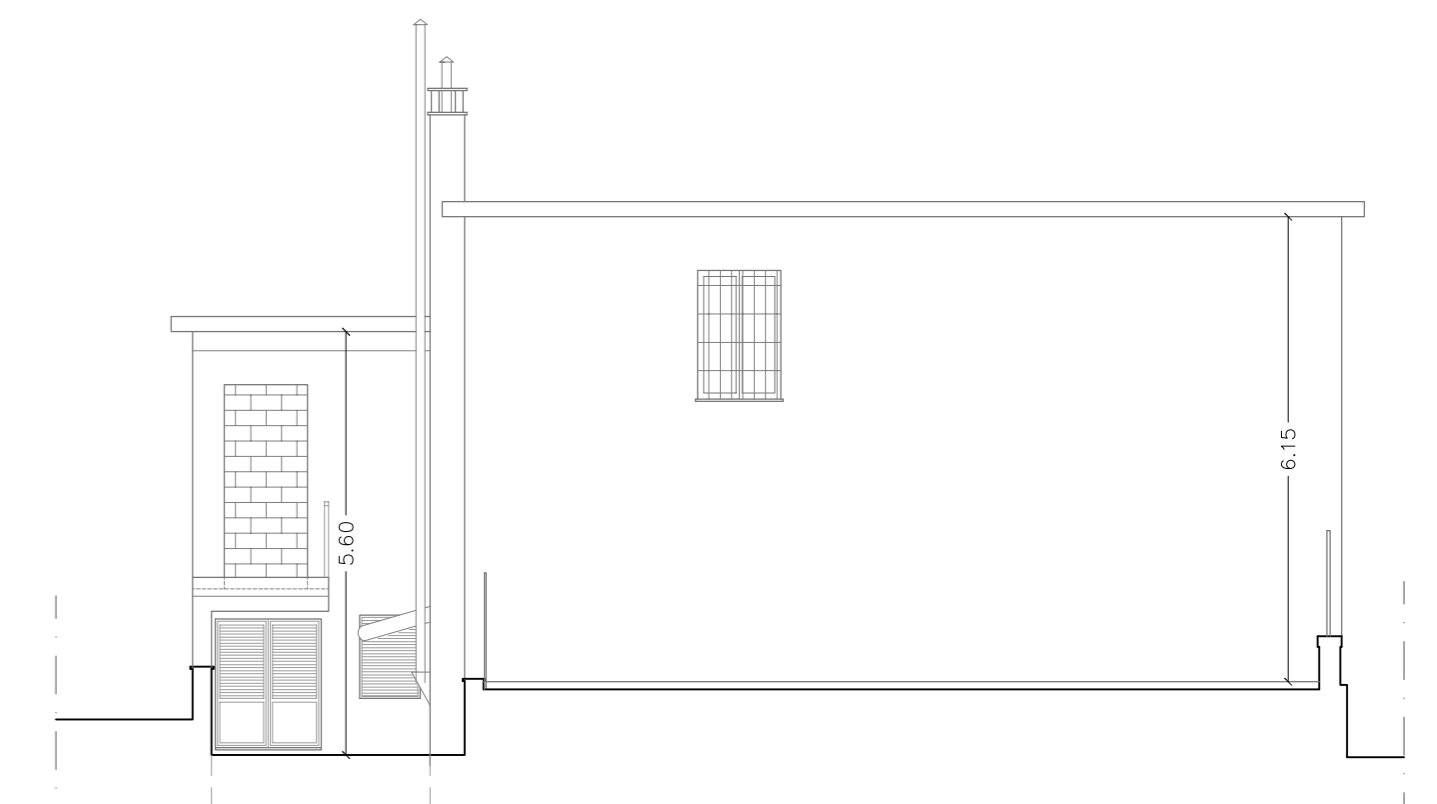

PROSPETTO SUD-OVEST

Firmato da:

**ANTONELLA GESUALDI**

codice fiscale GSLNNL76H53G999I

num.serie: 2204162636277868512

emesso da: ArubaPEC EU Qualified Certificates CA G1

valido dal 13/07/2023 al 13/07/2026