

SEZ. 62
PROG. 10888,078
SCALA 1:100

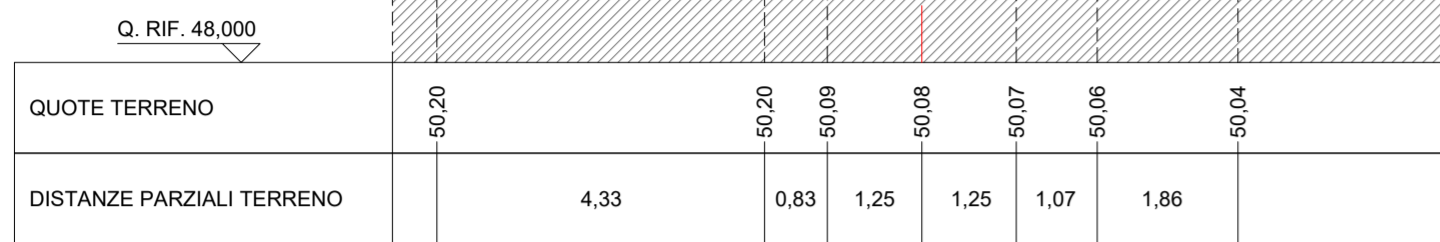

SEZ. 63
PROG. 11150,564
SCALA 1:100

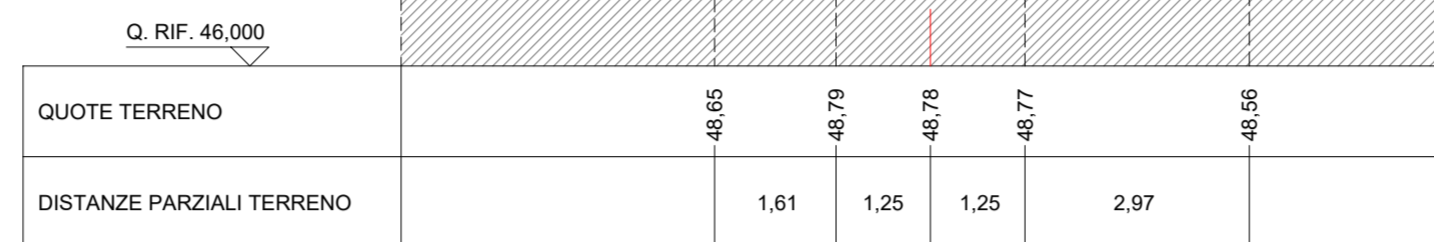

Tratto 90

Foto 1



Foto 2



Planimetria - Scala 1:1000
Lotto 3 - Tratto 90

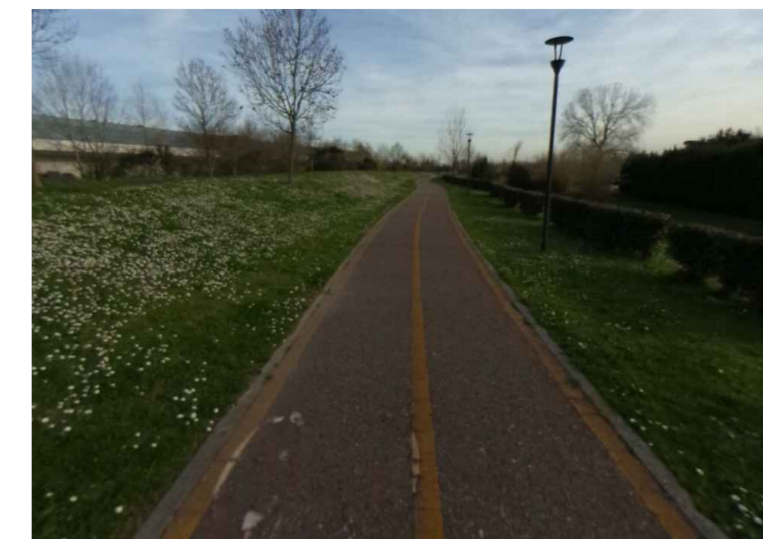
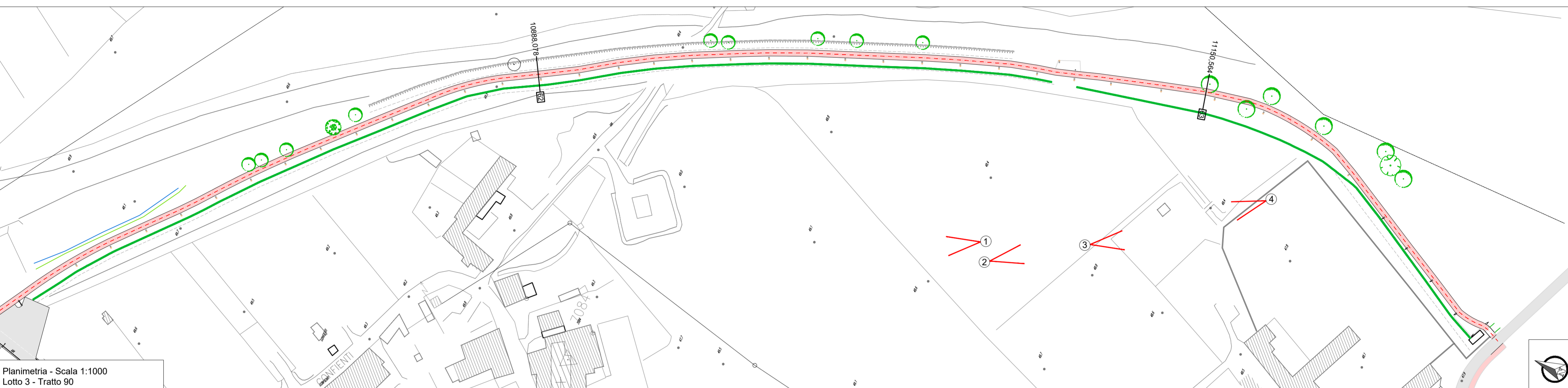
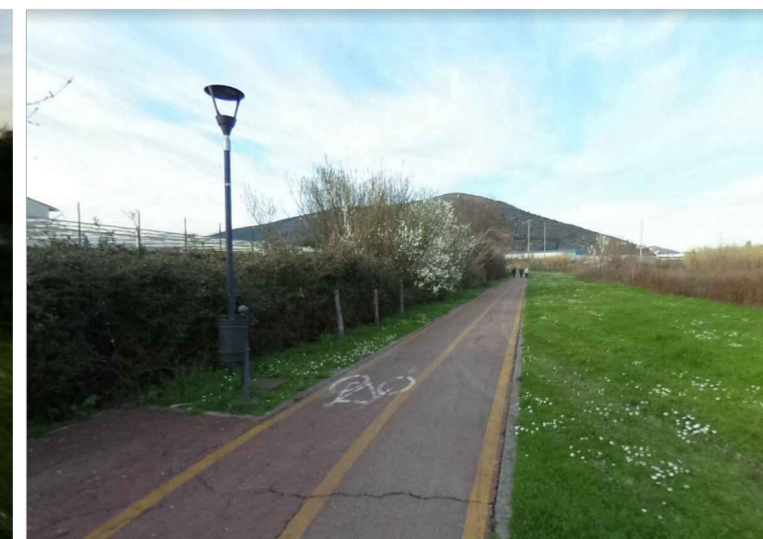
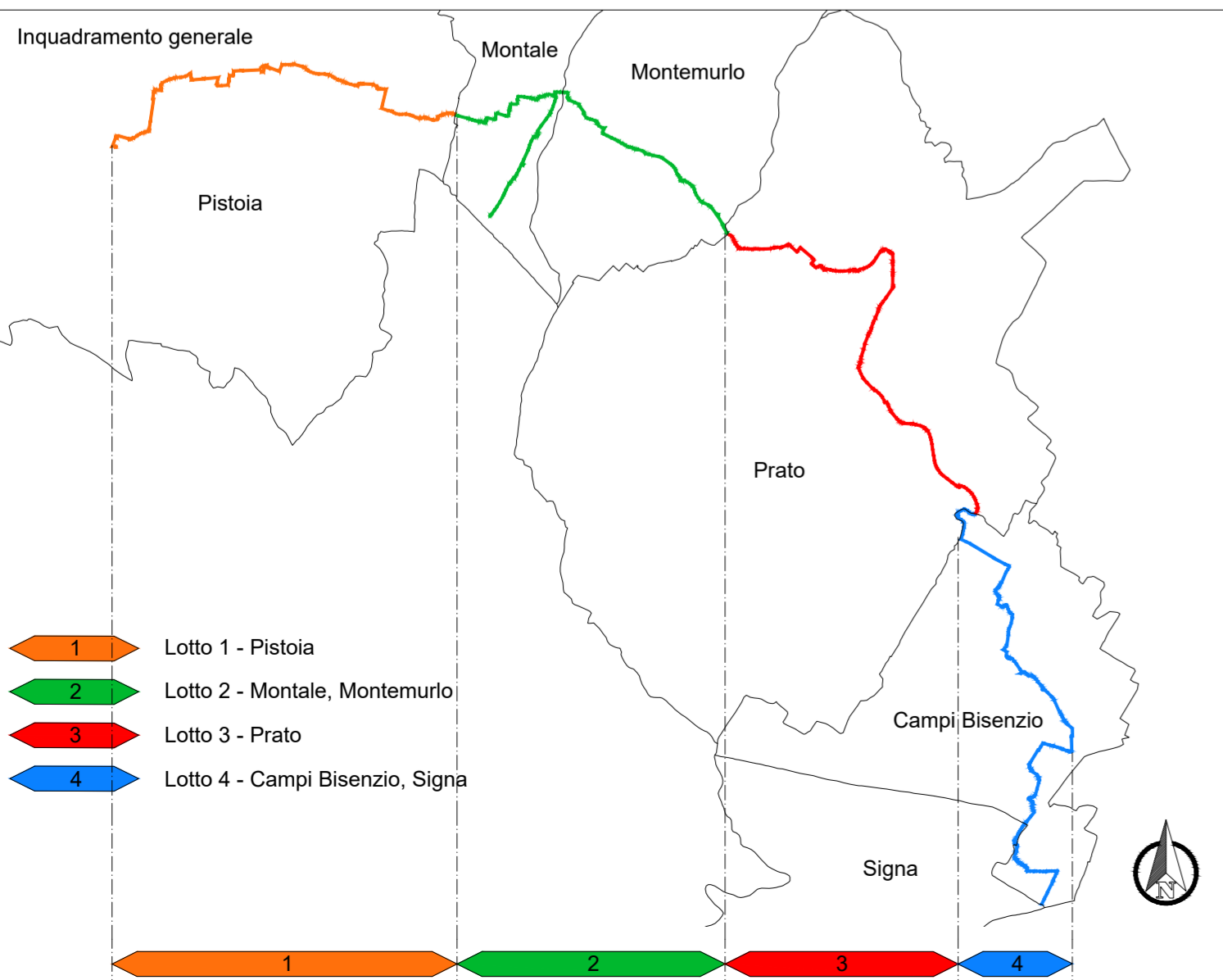
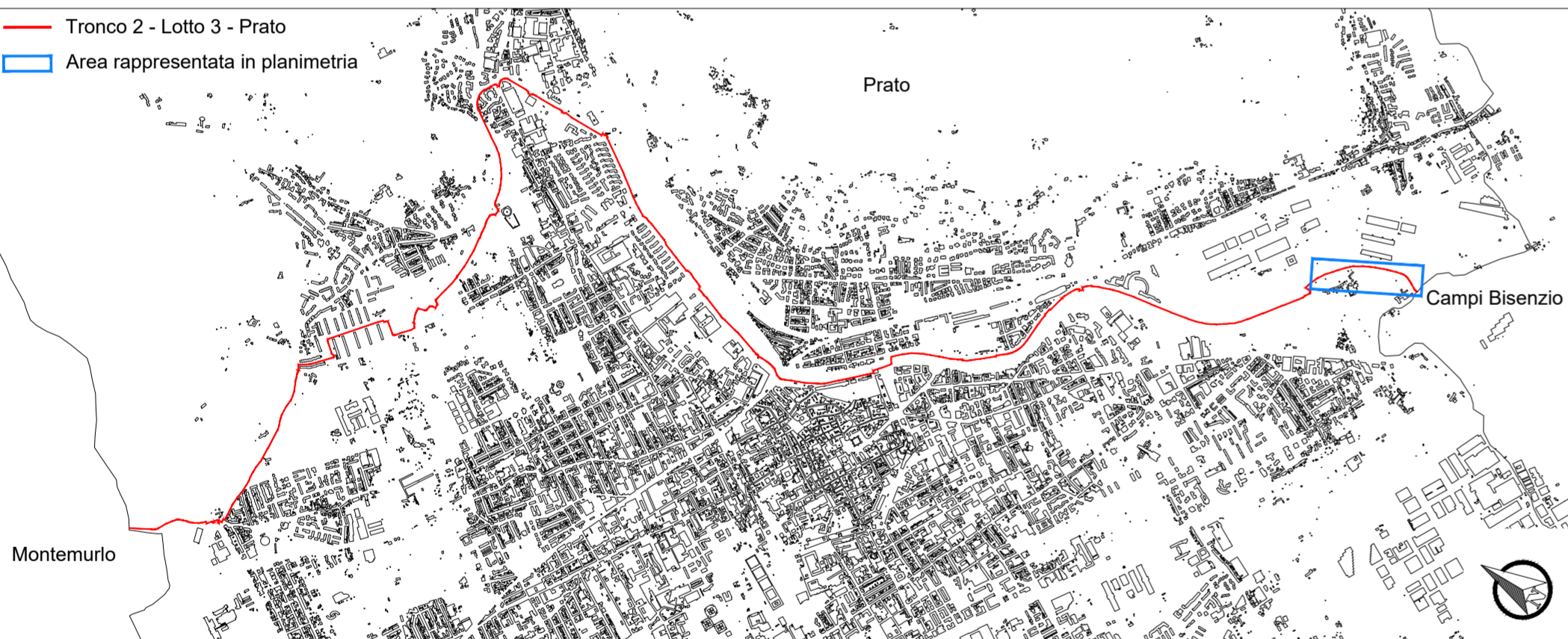

- Legenda dello stato di fatto**
- - - - - asse del percorso
 - ▨ edifici esistenti
 - ▨ viabilità in asfalto
 - ▨ viabilità in ghiaia e/o sterrato
 - ▨ ciclabile esistente
 - ▨ marciapiedi / percorsi pedonali
 - ▨ pavimentazione in masselli
 - ▨ attraversamenti pedonali
 - ▨ attraversamenti pedonali-ciclabili
 - ▨ muricci di recinzione
 - ▨ recinzioni in rete metallica
 - ▨ staccinata in legno
 - ▨ guard-rail
 - ▨ cassetta/armadietto utenze (enel-gasmetano-telecom)
 - ▨ cordoli spartitraffico in calcestruzzo
 - ▨ scarpate
 - ▨ verde
 - ▨ punto luce stradale
 - ▨ punto luce pedonale / ciclabile
 - ▨ caditoie stradali
 - ▨ chiusini metallici
 - ▨ chiusini fognatura
 - ▨ alberature
 - ▨ siepe
 - ▨ corsi d'acqua / fossi
 - ▨ punto di ripresa fotografica con cono visivo
 - + quote altimetriche assolute
- Reti esistenti**
- ▨ rete acquedotto
 - ▨ rete gas
 - ▨ rete fognatura
 - ▨ rete acque meteoriche
 - ▨ rete elettrica intt/aer
 - ▨ rete telefonica intt/aer
- Elementi interferenti**
- ▨ cartello stradale
 - ▨ cartello luminoso
 - ▨ rilevatore di velocità
 - ▨ cassetta/armadietto utenze
 - ▨ punto luce stradale
 - ▨ punto luce pedonale

REGIONE TOSCANA

Finanziato dall'Unione europea NextGenerationEU

comune di **PRATO**
Codice Fiscale: 84006890481

Progetto
PNRR - M2C2 | 4.1.1 - Ciclovie turistiche
"CICLOVIA TURISTICA NAZIONALE DEL SOLE" VERONA-FIRENZE
TRONCO 2: PISTOIA - CAMPI BISENZIO
CUP: C31B22001650004
LOTTO 3: PRATO

7 Ciclovie del Sole
Verona • Bologna • Firenze

OGGETTO
STATO DI FATTO: planimetria, sezioni e fotografie
Tav. 20

Fase
Progetto Esecutivo

Servizio **Servizio Mobilità e Infrastrutture**

Dirigente del servizio **Arch. Riccardo Pallini**

Responsabile Unico del Procedimento **Geom. Gerarda Del Reno**

Elaborato: SOLE21_25_E_3_SDF_3_20_A

Scala: Varie

Spazio riservato agli uffici:

Responsabile dell'Integrazione progettuale specialistica
Ing. Lino Polastri

Progettisti:
Arch. Lia Pancinello
Arch. Renato Da Re
Arch. Gianluca Pancinello
Arch. Giulia Debi Giugliani
Geom. Enzo Pancinello
P. Ing. Simone Cassi
Arch. Verena Azzi Mana
Dott. Alessandra Tomai
Dott. Romano Sorniaci

Arch. Gianvito Albo
Arch. Irene Poggi
Arch. Enrico Costa
Ing. Francesco Seneci
Ing. Simone Gasparini
Ing. Chiara Chiodoni
Ing. Alessandro Sanna
Progettista strutturale:
Ing. Lorena Ragnacci
Collaboratore:
Dott. Geol. Andrea Bizzari

Firmato da:

PARCIANELLO LIO

codice fiscale PRCLIO53C18D506L

num.serie: 67296

emesso da: InfoCamere Qualified Electronic Signature CA

valido dal 12/01/2021 al 12/01/2024