

Foto 1



Foto 2



Foto 3



Foto 4



Foto 5



Foto 6

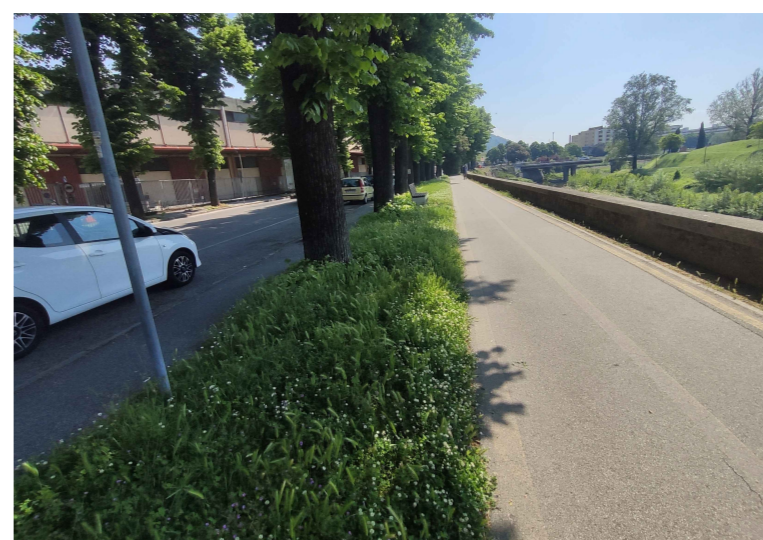

Tratto 89

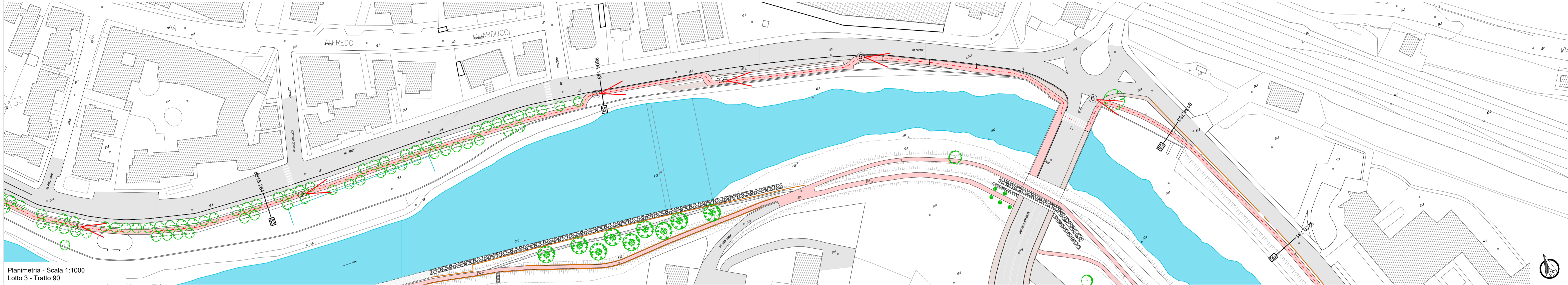

Planimetria - Scala 1:1000  
Lotto 3 - Tratto 90

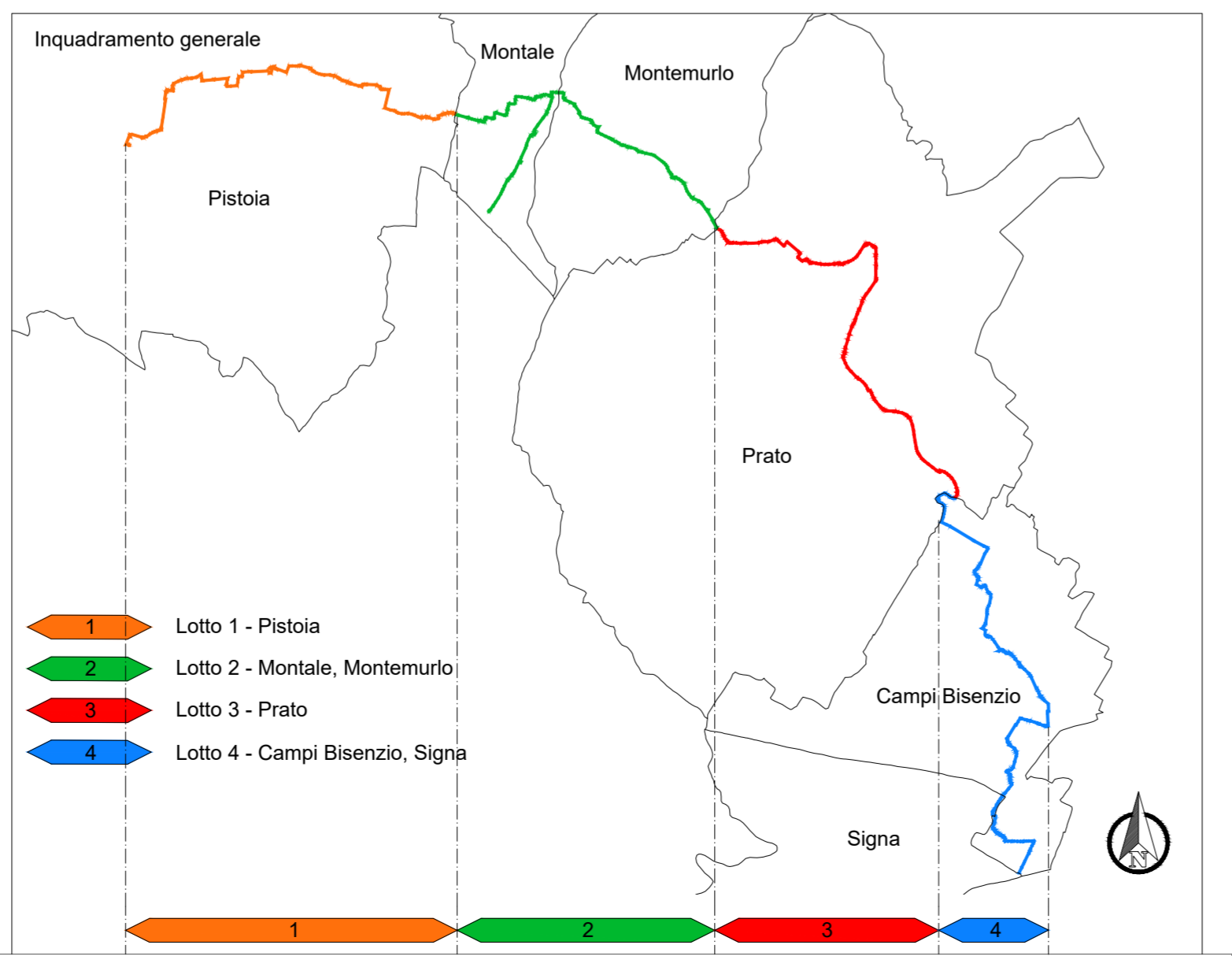
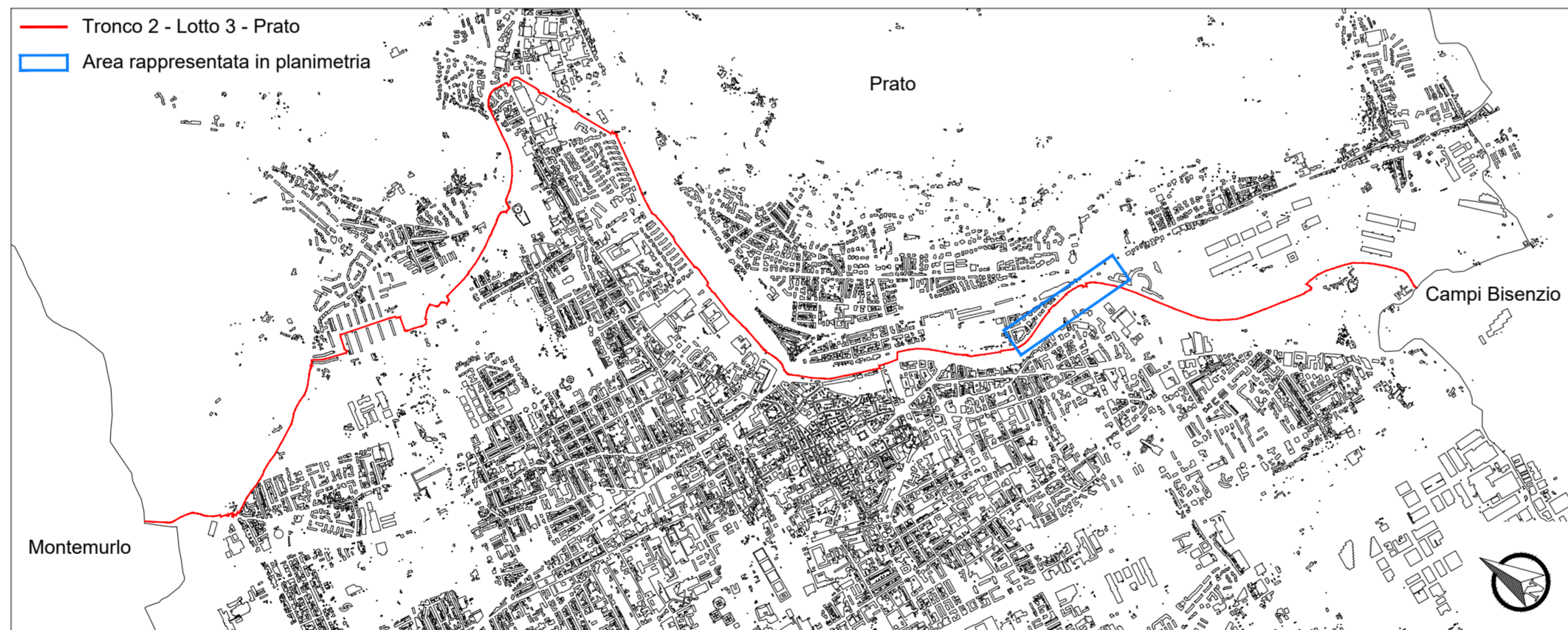
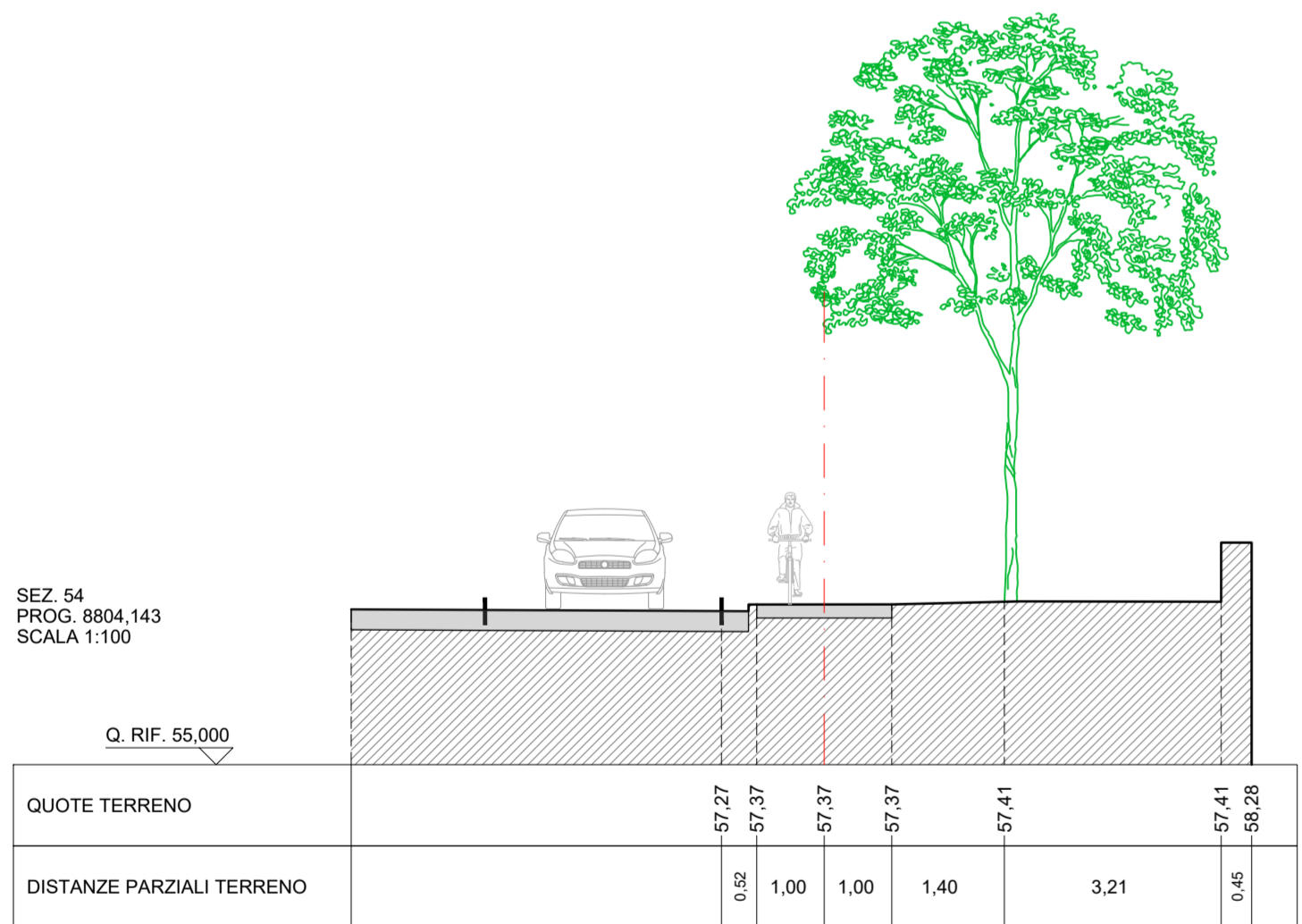

- Reti esistenti**
- rete acquedotto
  - rete gas
  - rete fognatura
  - rete acque meteoriche
  - rete elettrica intt/aer
  - rete telefonica intt/aer
- Elementi interferenti**
- cartello stradale
  - cartello luminoso
  - rilevatore di velocità
  - cassetta/armadietto utenze
  - punto luce stradale
  - punto luce pedonale

- Legenda dello stato di fatto**
- asse del percorso
  - edifici esistenti
  - viabilità in asfalto
  - viabilità in ghiaia e/o sterrato
  - ciclabile esistente
  - marciapiedi / percorsi pedonali
  - pavimentazione in masselli
  - attraversamenti pedonali
  - attraversamenti pedonali-ciclabili
  - muricci di recinzione
  - recinzioni in rete metallica
  - staccionata in legno
  - guard-rail
  - cassetta/armadietto utenze (enel-gasmetano-telecom)
  - cordoli spartitraffico in calcestruzzo
  - scarpate
  - verde
  - punto luce stradale
  - punto luce pedonale / ciclabile
  - caditoie stradali
  - chiusini metallici
  - chiusini fognatura
  - alberature
  - siepe
  - corsi d'acqua / fossi
  - punto di ripresa fotografica con cono visivo
  - quote altimetriche assolute

REGIONE TOSCANA

Finanziato dall'Unione europea NextGenerationEU

comune di PRATO

Progetto  
PNRR - M2C2 I 4.1.1 - Ciclovie turistiche  
"CICLOVIA TURISTICA NAZIONALE DEL SOLE" VERONA-FIRENZE  
TRONCO 2: PISTOIA - CAMPI BISENZIO  
CUP: C31B22001650004  
LOTTO 3: PRATO

OGGETTO  
STATO DI FATTO: planimetria, sezioni e fotografie  
Tav. 17

Fase  
Progetto Esecutivo

Servizio **Servizio Mobilità e Infrastrutture**  
Dirigente del servizio **Arch. Riccardo Pallini**  
Responsabile Unico del Procedimento **Geom. Gerarda Del Reno**

Elaborato: SOLE2\_21-35\_E\_3\_SDF\_3\_17\_A  
Scala: Varie  
Spazio riservato agli uffici:

Firmato da:

**PARCIANELLO LIO**

codice fiscale PRCLIO53C18D506L

num.serie: 67296

emesso da: InfoCamere Qualified Electronic Signature CA

valido dal 12/01/2021 al 12/01/2024