

PIANTA PIANO TERRA

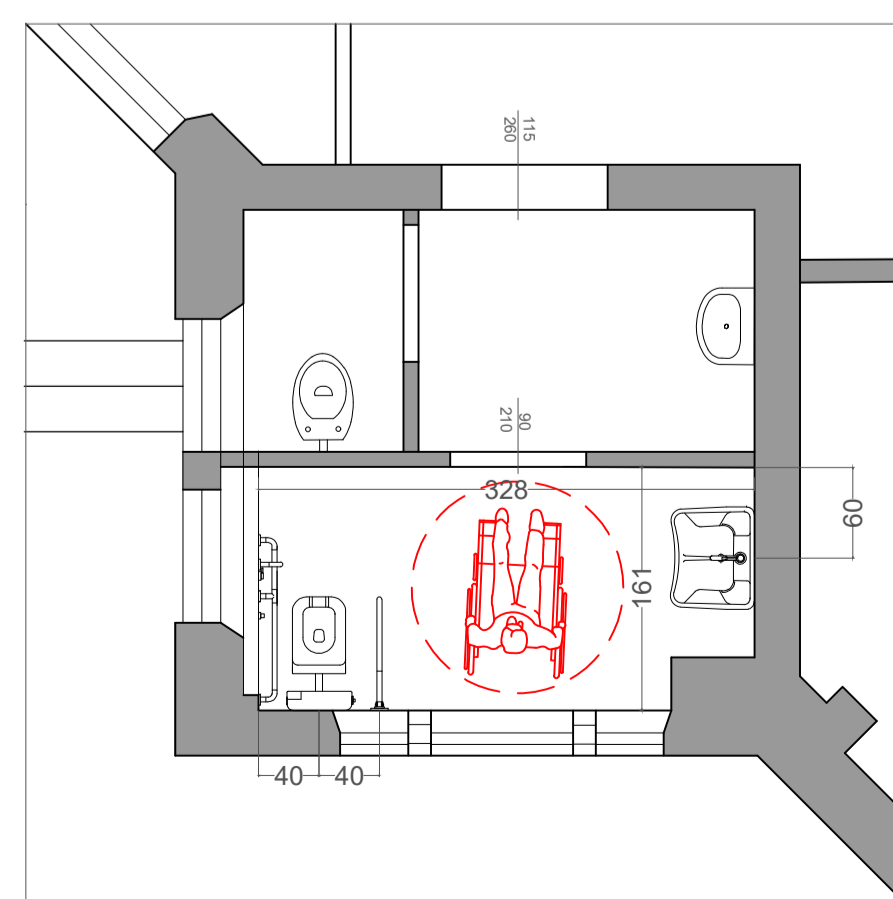

PIANTA PIANO PRIMO

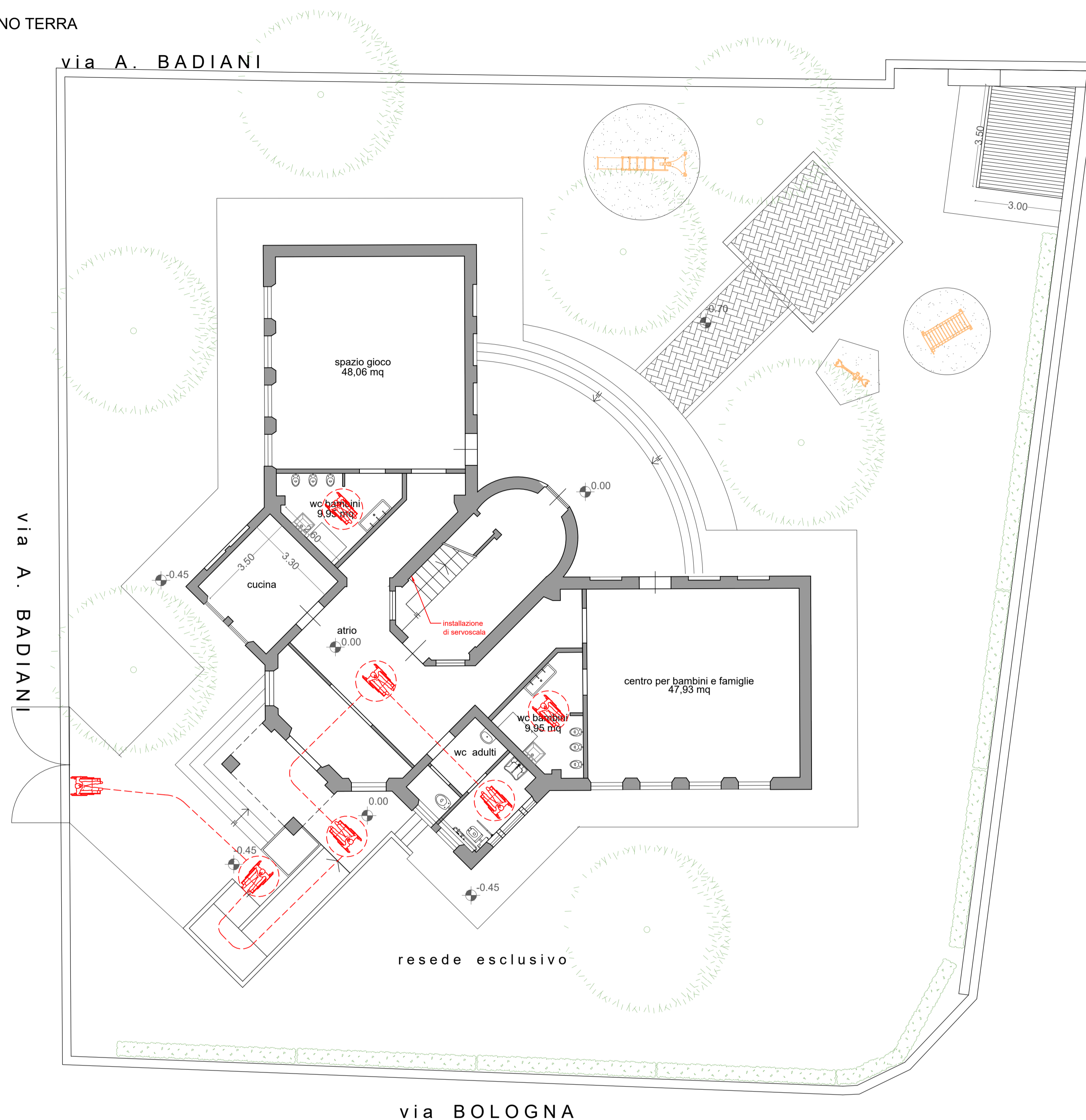
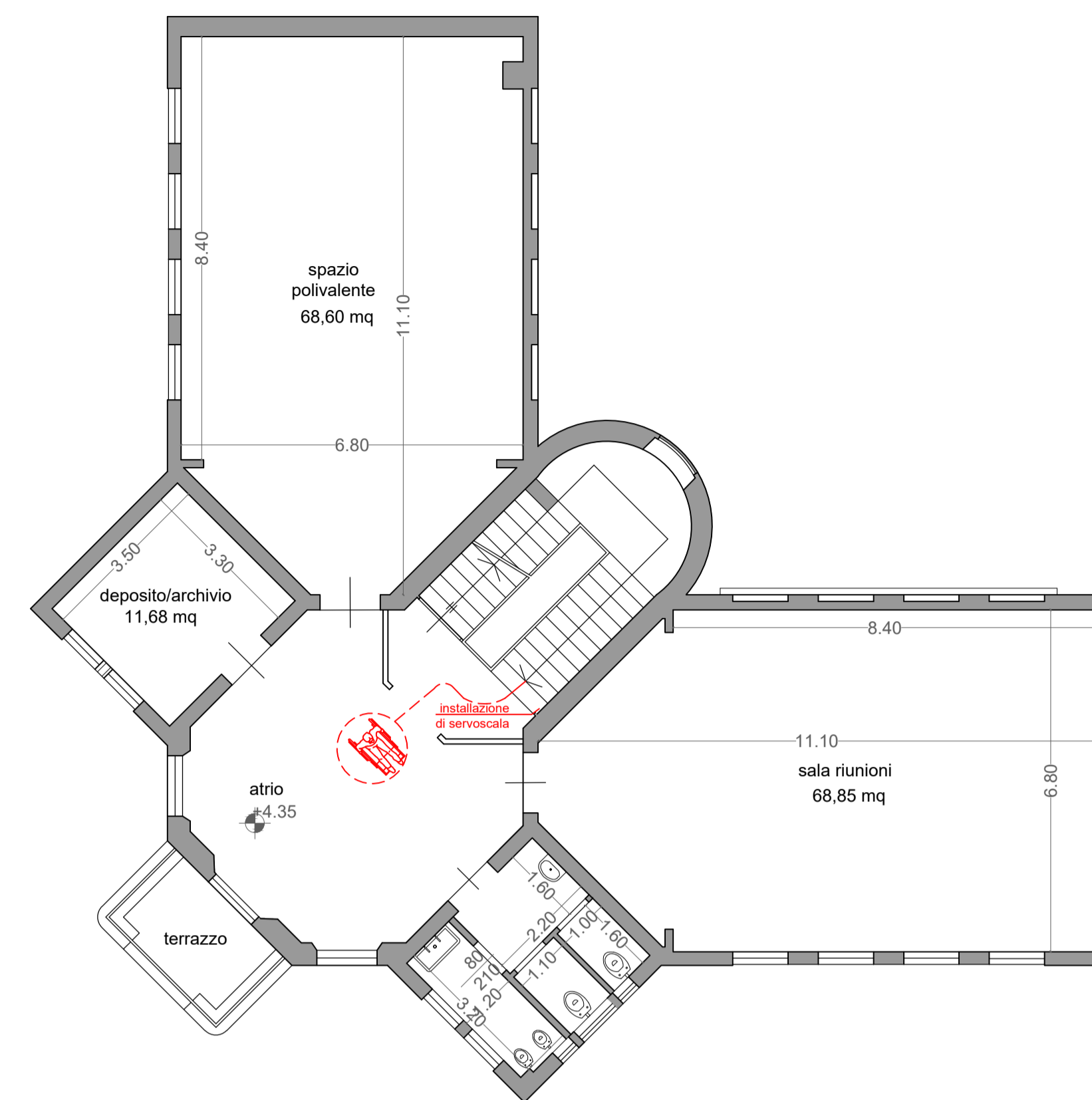

Finanziato dall'Unione europea NextGenerationEU



Progetto: PNRR - M.4.C.1.1.1.1. - Progetto di riqualificazione funzionale e messa in sicurezza per nuovo centro bambini e famiglie e spazio giochi Abatoni all'interno dell'ex Scuola dell'Infanzia Abatoni - CUP C38H2200027006

Titolo: ACCESSIBILITA' E SUPERAMENTO BARRIERE ARCHITETTONICHE (L.13/89)

Fase: Progetto Esecutivo

Servizio	Sviluppo Economico, Sueap e Tutela dell'Ambiente
Unità Operativa	Tutela dell'Ambiente e messa in sicurezza sismica degli immobili comunali
Dirigente del Servizio	Arch. Francesco Caporaso
Responsabile Unico del Precedimento	Ing. Francesco Sanzo

Progettisti

Ing. Francesco Sanzo

Arch. Martina Santoro

Geom. Stefania Amendola

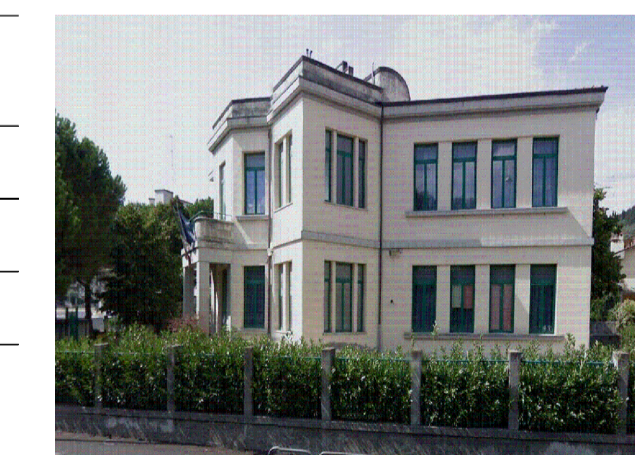

Elaborato N° AR01
Scala 1:100

Spazio riservato agli uffici:

Firmato da:

Francesco Sanzo

codice fiscale SNZFNC78B25D612J

num.serie: 1458665832971403095

emesso da: ArubaPEC EU Qualified Certificates CA G1

valido dal 07/09/2023 al 07/09/2026