

PIANTA PIANO TERRA - SCALA 1:100

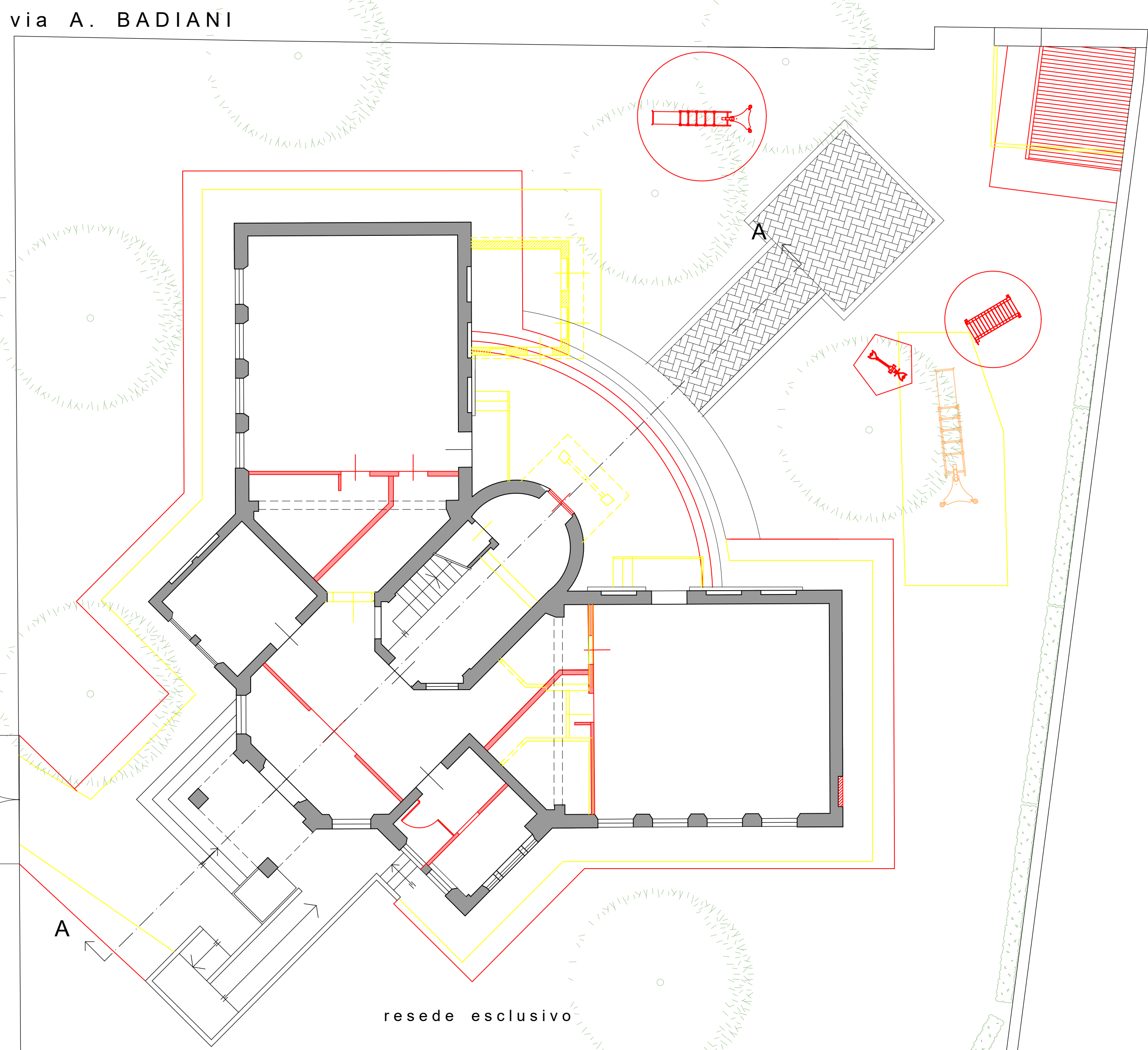

PIANTA PIANO PRIMO - SCALA 1:100

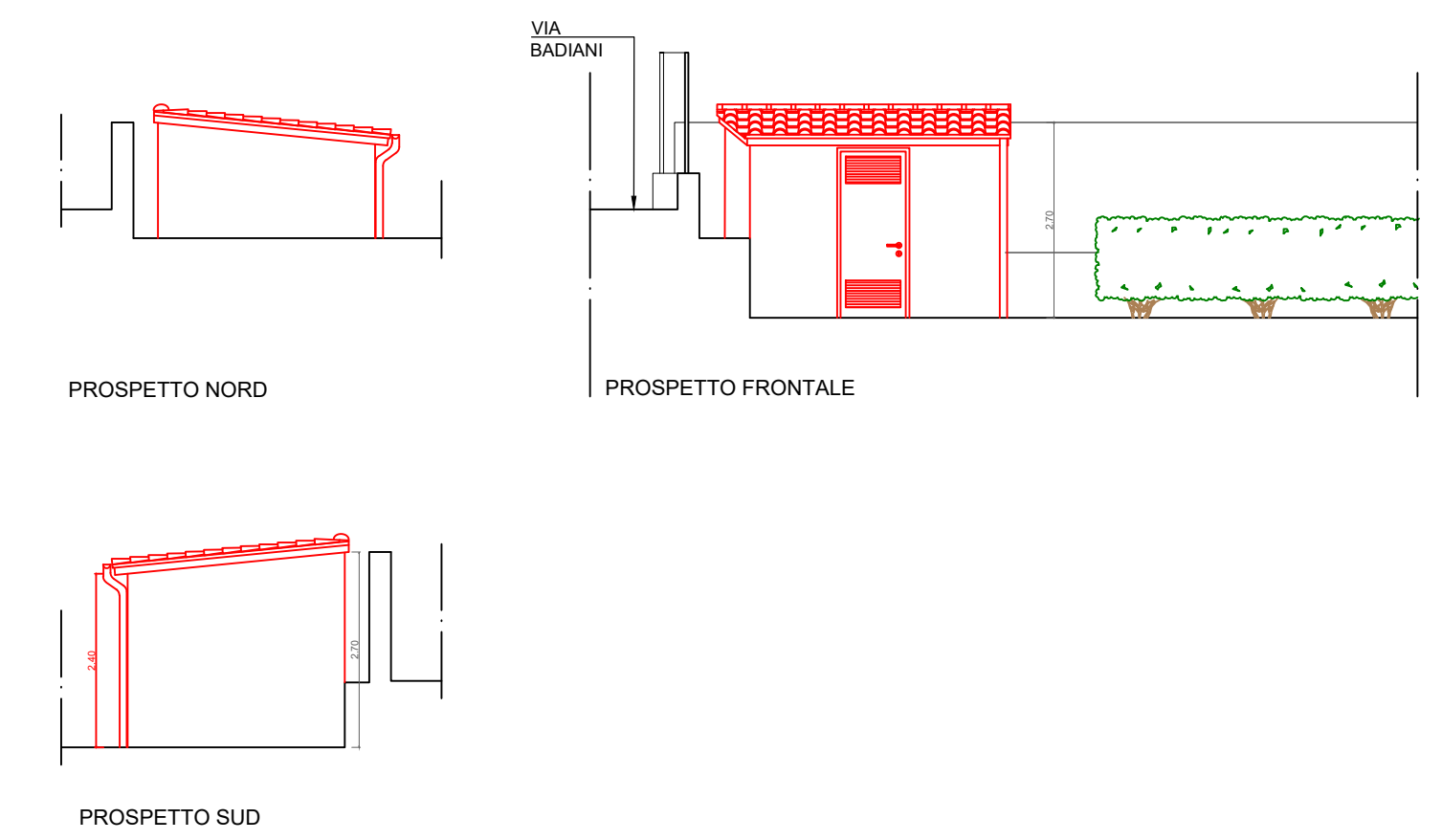
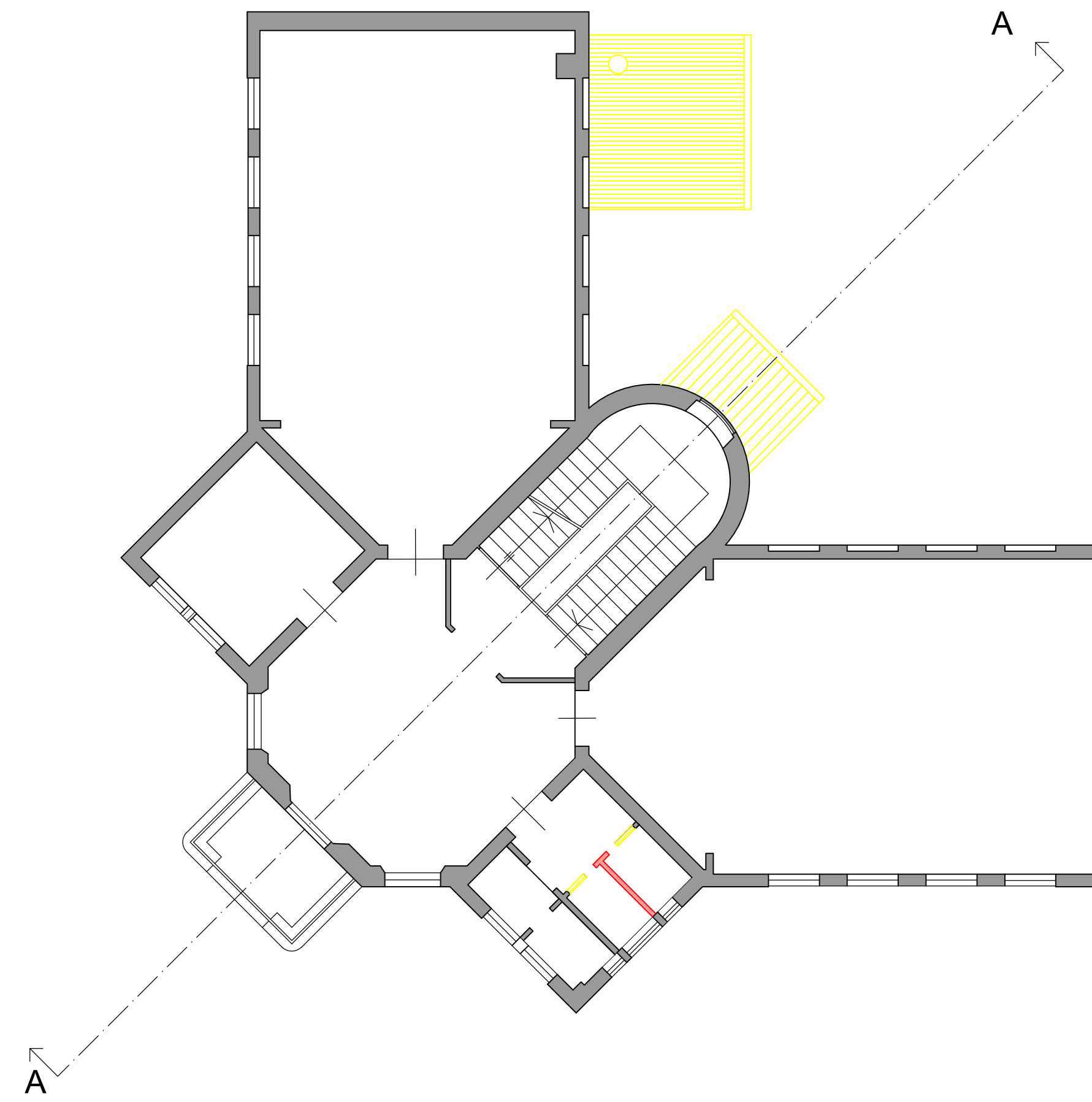

PIANTA LASTRICO SOLARE - SCALA 1:100

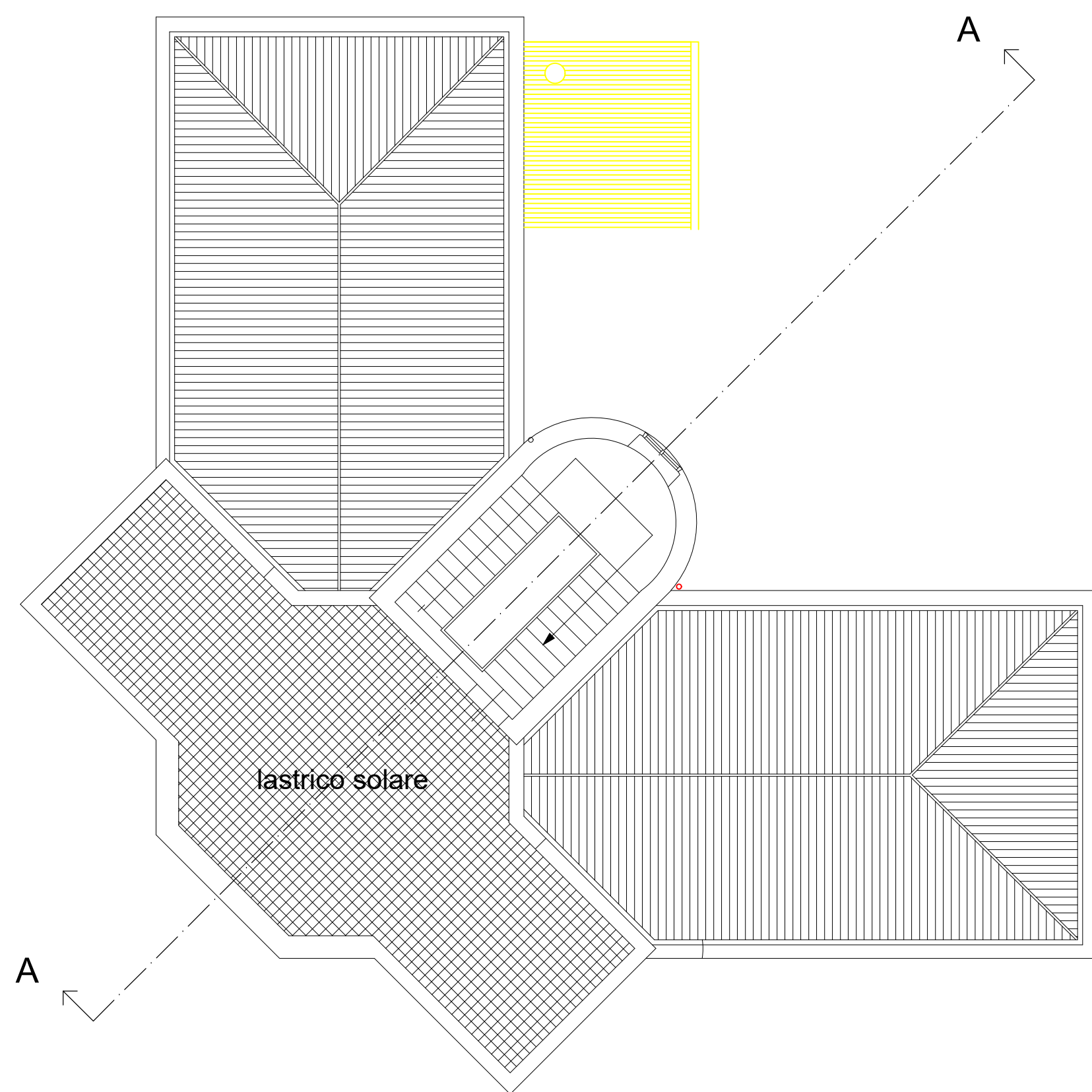

PIANTA PIANO COPERTURA - SCALA 1:100

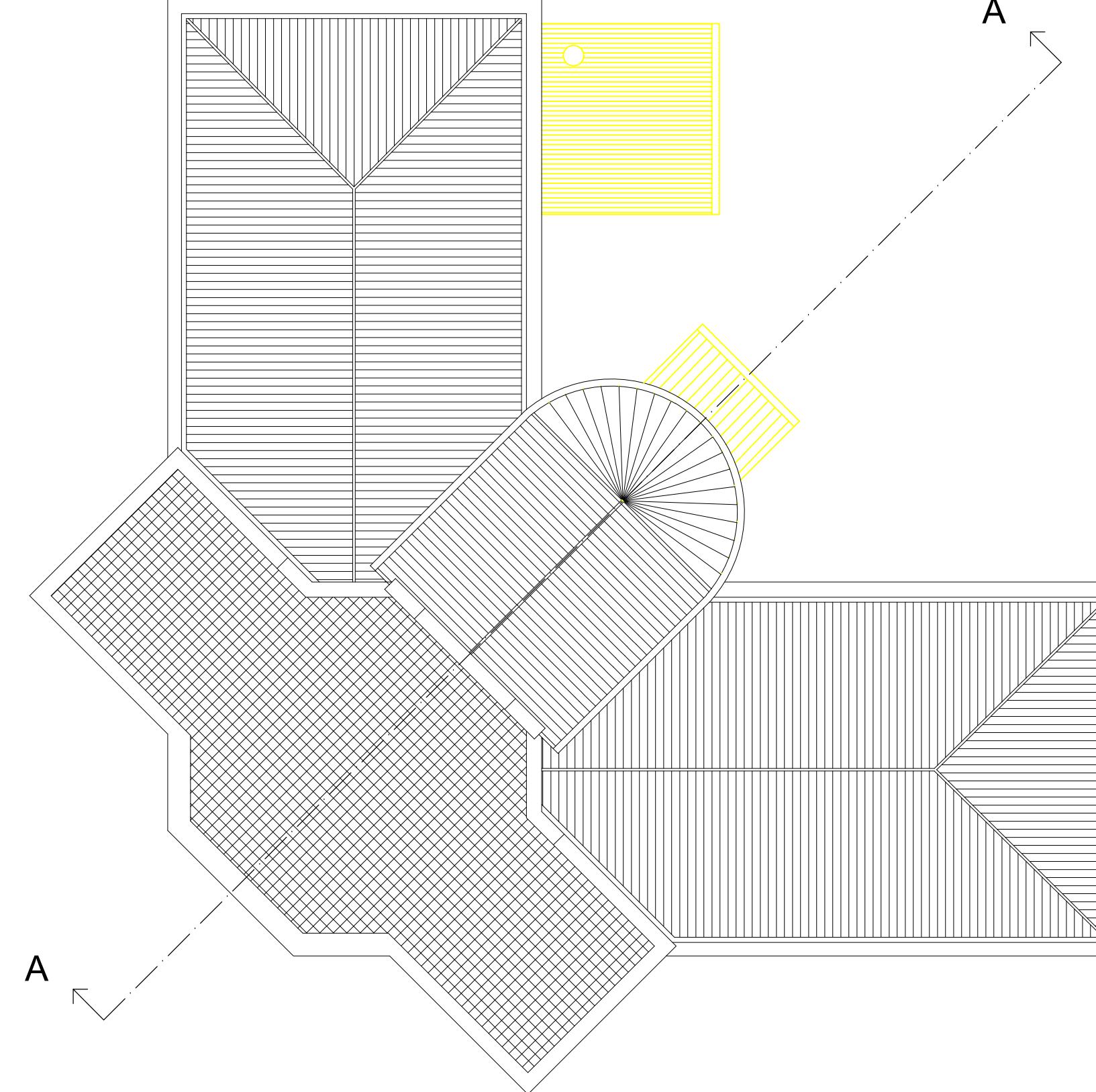

Finanziato
dall'Unione europea
NextGenerationEU



Progetto: PNRR - M.4.C.1.I.1.1. - Progetto di riqualificazione funzionale e messa in sicurezza per nuovo centro bambini e famiglie e spazio giochi Abatoni all'interno dell'ex Scuola dell'Infanzia Abatoni - CUP C38H2200027006

Titolo: PIANTE STATO SOVRAPPOSTO

Fase: Progetto Esecutivo

Servizio	Sviluppo Economico, Sueap e Tutela dell'Ambiente
Unità Operativa	Tutela dell'Ambiente e messa in sicurezza sismica degli immobili comunali
Dirigente del Servizio	Arch. Francesco Caporaso
Responsabile Unico del Precedimento	Ing. Francesco Sanzo

Progettisti

Ing. Francesco Sanzo
Arch. Martina Santoro
Geom. Stefania Amendola



Elaborato N° AR08
Scala 1:100

Spazio riservato agli uffici:

© Copyright Comune di Prato
è vietata la riproduzione anche parziale del documento

data: Luglio 2023

Firmato da:

Francesco Sanzo

codice fiscale SNZFNC78B25D612J

num.serie: 1458665832971403095

emesso da: ArubaPEC EU Qualified Certificates CA G1

valido dal 07/09/2023 al 07/09/2026