

PIANO TERRA

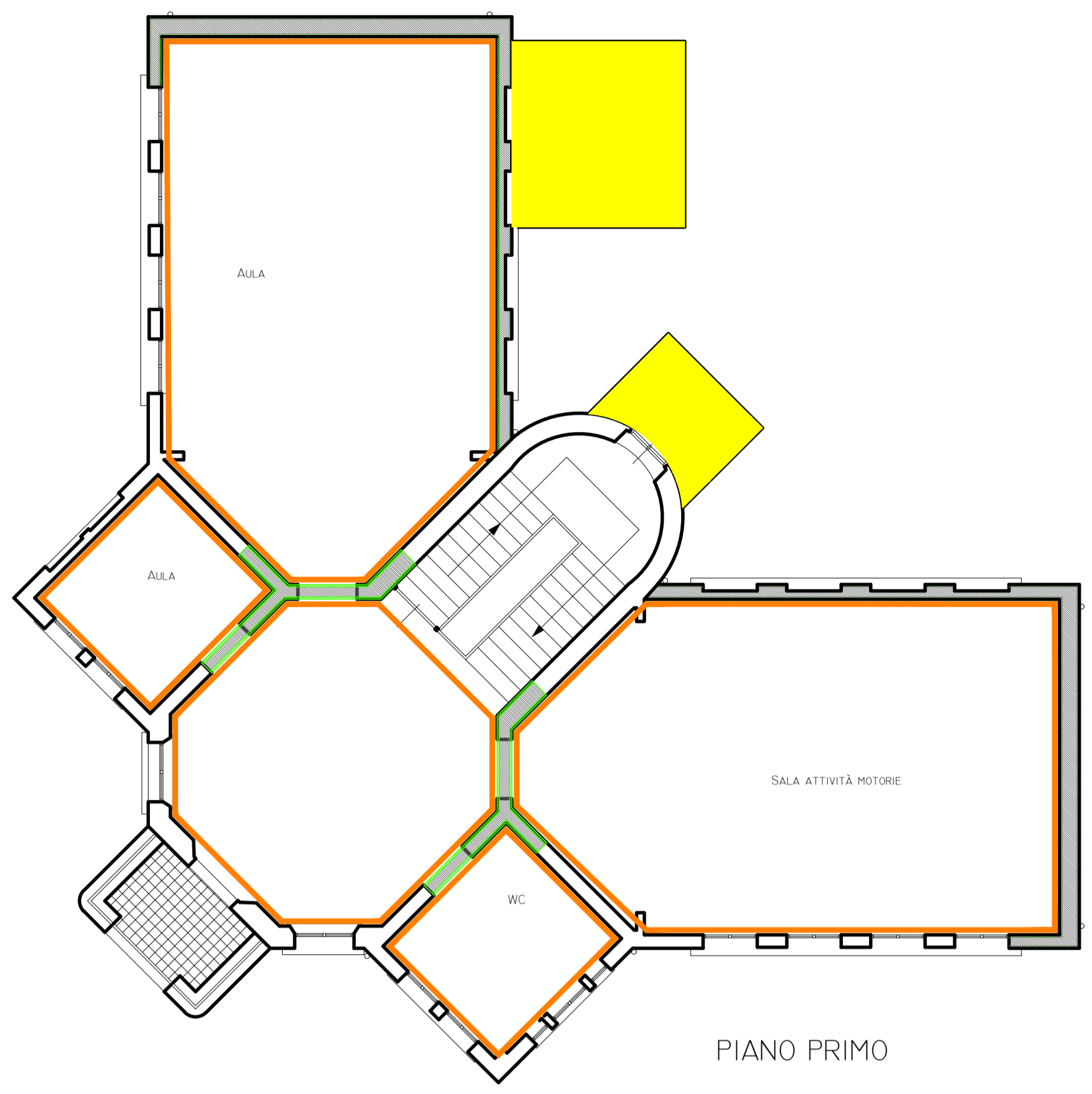

PIANO PRIMO

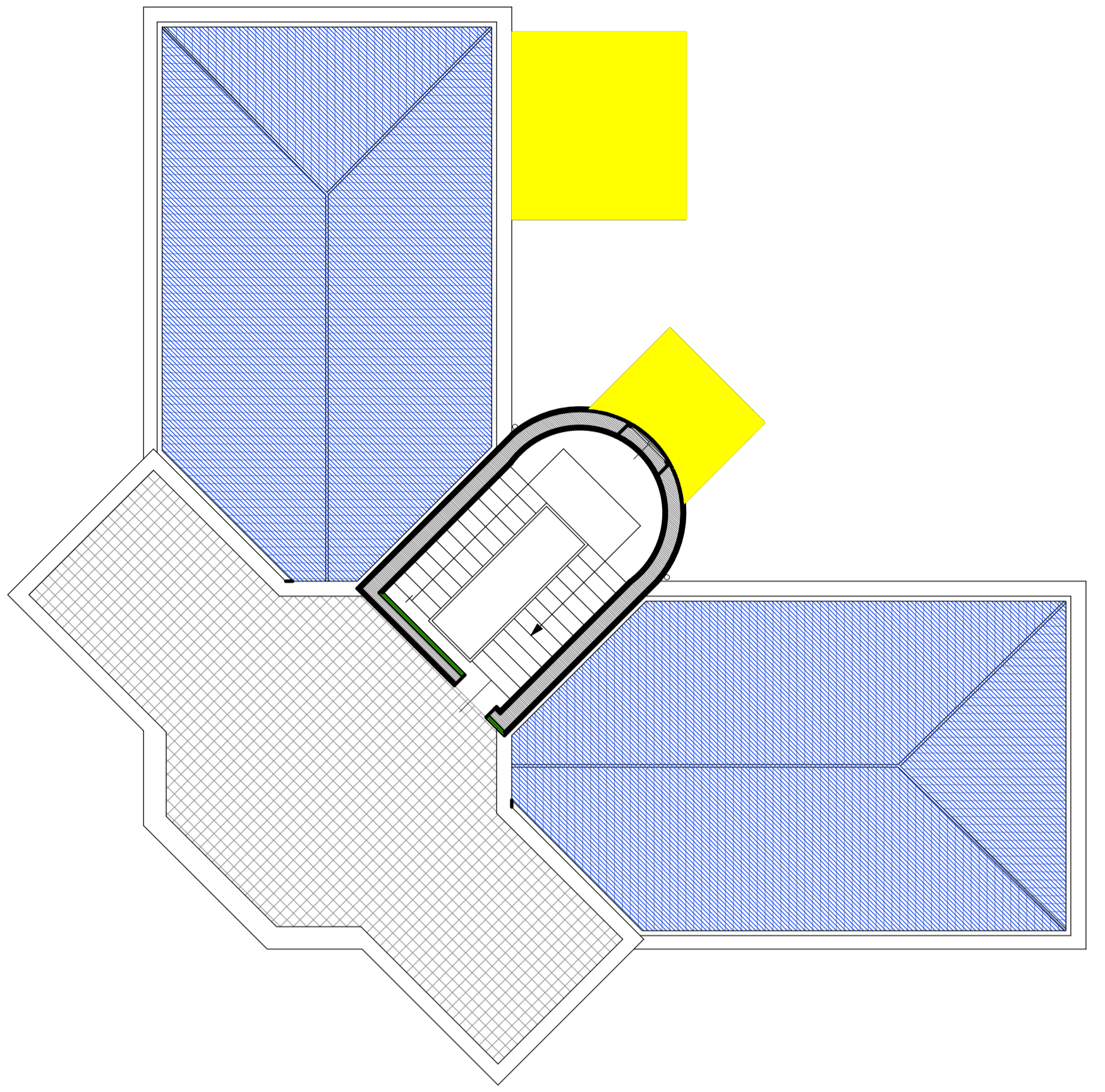

N.	SIMBOLO	DESCRIZIONE
1		INTERVENTO TIPO A - Rinforzo strutturale della muratura con fibra di acciaio e geomatita
2		INTERVENTO TIPO B - Chiusura delle aperture con muratura di mattoni pieni. Demolizione paramento e ricostruzione con mattoni pieni
3		INTERVENTO TIPO C - Consolidamento della copertura con controventi acciaio e piastre sulle capriate
4		INTERVENTO TIPO D - Rinforzo strutturale di travi in acciaio
5		Inserimento cordolo metallico L 100x100x10
6		DEMOLIZIONE/RIMOZIONE DI ELEMENTI

INTERVENTO COPERTURA

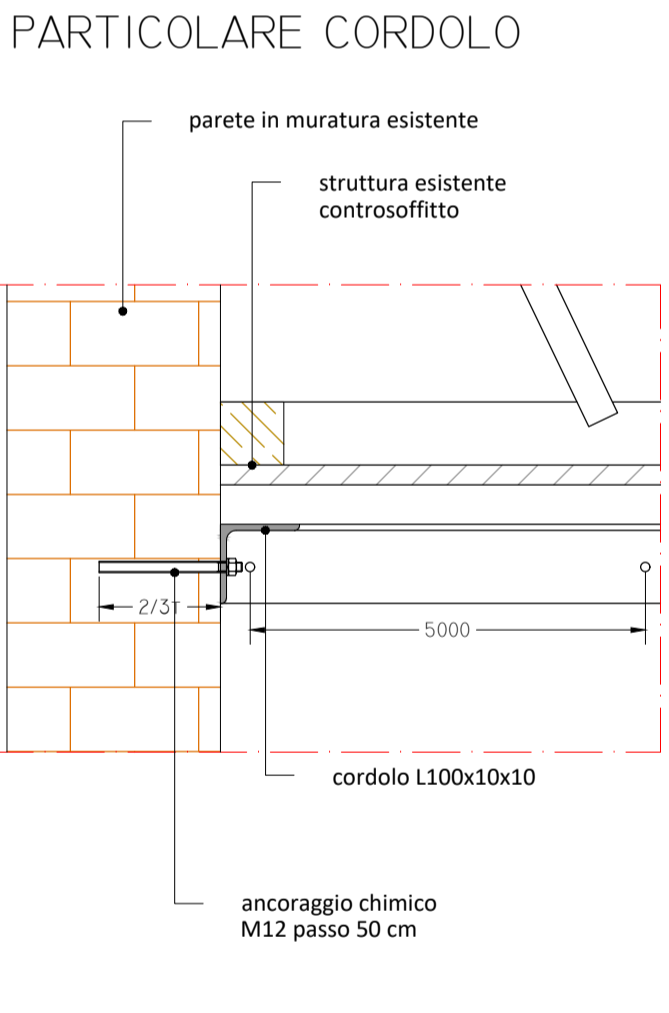
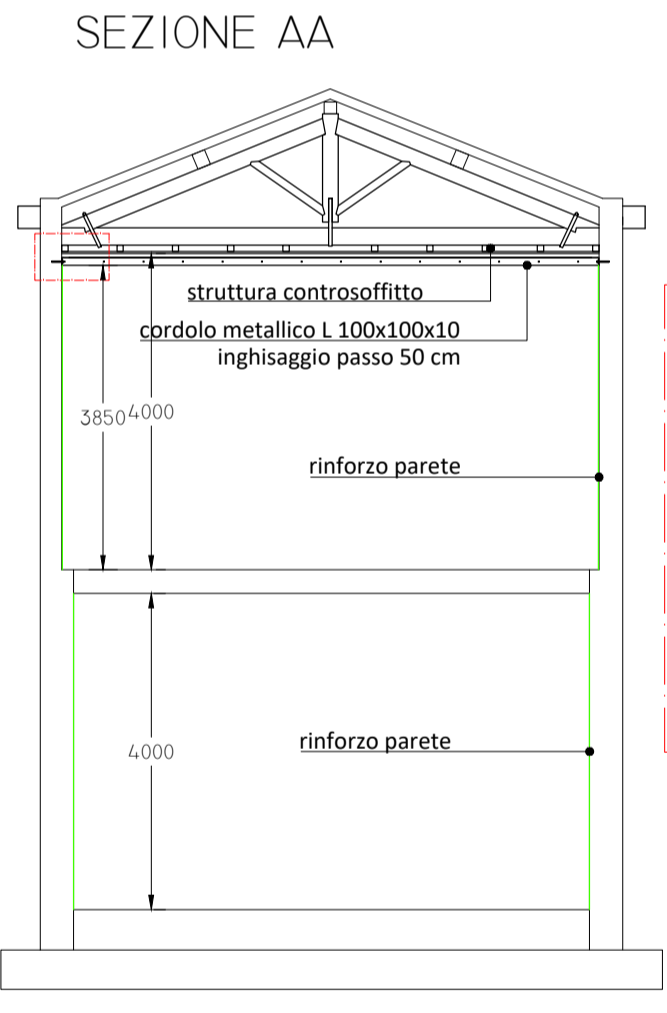

PROSPETTO TERGALE

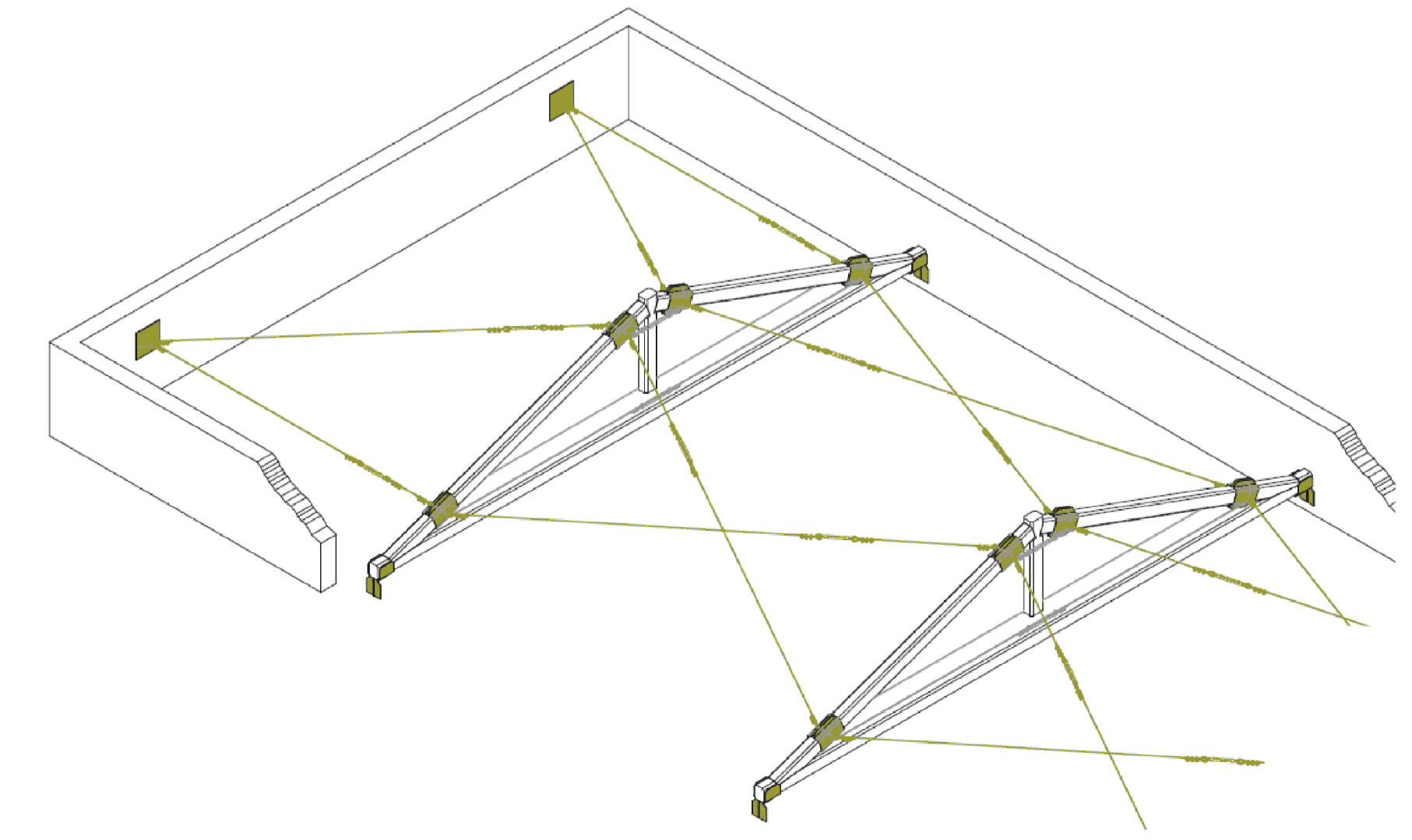

PARTICOLARE CAPRIATE

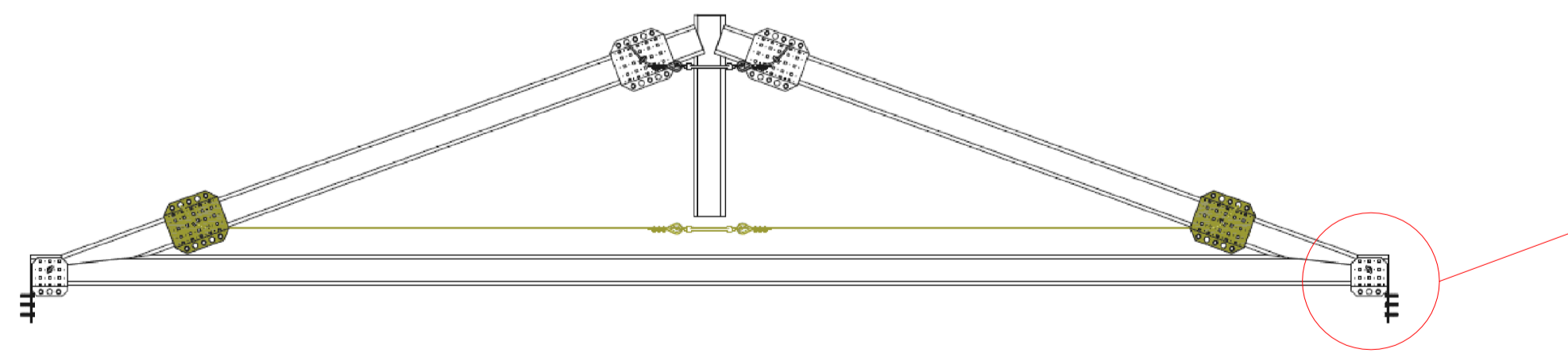

PARTICOLARE NODO

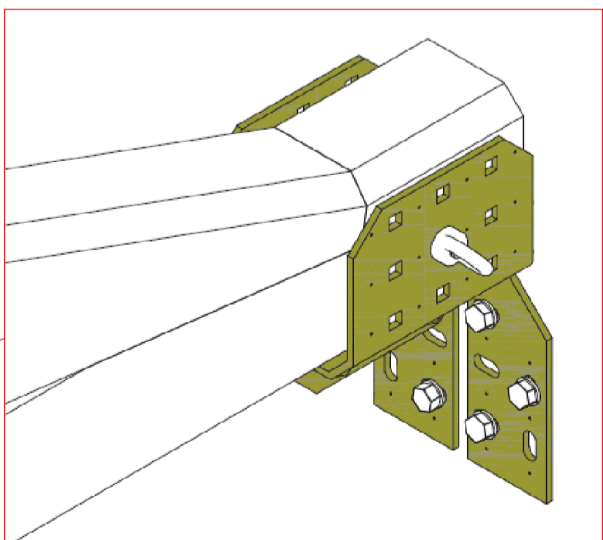

Finanziato dall'Unione europea NextGenerationEU



Comune di PRATO Codice Fiscale: 04000900481

Progetto: PNRR - M.4.C.1.I.1.1. - Progetto di riqualificazione funzionale e messa in sicurezza per nuovo centro bambini e famiglie e spazio giochi Abatoni all'interno dell'ex Scuola dell'Infanzia Abatoni - CUP C38H2200027006

Titolo: INTERVENTI STRUTTURALI COPERTURA

Fase: Esecutivo

Servizio	Sviluppo Economico, Sueap e Tutela dell'Ambiente
Unità Operativa	Tutela dell'Ambiente e messa in sicurezza sismica degli immobili comunali
Dirigente del Servizio	Arch. Francesco Caporaso
Responsabile Unico del Precedimento	Ing. Francesco Sanzo

Progettisti

Ing. Francesco Sanzo
Arch. Martina Santoro
Geom. Stefania Amendola

Collaboratore



Elaborato N° ST02

Spazio riservato agli uffici:

© Copyright Comune di Prato è vietata la riproduzione anche parziale del documento

data: Luglio 2023

Firmato da:

Francesco Sanzo

codice fiscale SNZFNC78B25D612J

num.serie: 1458665832971403095

emesso da: ArubaPEC EU Qualified Certificates CA G1

valido dal 07/09/2023 al 07/09/2026