



Finanziato
dall'Unione Europea
NextGenerationEU



comune di
PRATO

OGGETTO:

PNRR M4-C1-I 1.2:

**"Piano di estensione del tempo pieno e mense" -
Riqualificazione architettonica, strutturale e
impiantistica della mensa della scuola dell'infanzia
e primaria Pietro Mascagni, via A. Toscanini n. 6**

PROGETTO ESECUTIVO

Servizio: **PU EDILIZIA SCOLASTICA E SPORTIVA**

Unità Operativa: **U.O.C. EDILIZIA SCOLASTICA**
Piazza Mercatale, 31 - 59100 Prato (PO)

Dirigente: **Arch. Laura Magni**

Responsabile Unico del Progetto: **Arch. Diletta Moscardi**

PROGETTO

engineering projects s.r.l.

servizi integrati per l'ingegneria e l'architettura

piazza Europa n° 2 - 59100 PRATO

tel: 0039 0574 603406 fax: 0039 0574 965716

e-mail: infonet@engpro.it p.IVA e c.f. 01637040971

Progetto architettonico:

Progetto strutturale:

Progetto impiantistico:

Coordinamento della sicurezza

in fase di progettazione:

Ing. Pietro Carmagnini

ELABORATO

SICUREZZA

PSC

ALLEGATO D

DOCUMENTAZIONE FOTOGRAFICA

ID ELABORATO

074. PE-SIC-01D

Data prima emissione:	10/07/2023	Scala :
Rev. corrente:	Descrizione:	Data:
00	-	-



© Copyright Comune di Prato - Servizio PU Edilizia Scolastica e Sportiva
è vietata la riproduzione anche parziale del documento

Documento informatico firmato digitalmente ai sensi del D.Lgs. 82/2005 e s.m.i. e rispettive norme
collegate, il quale sostituisce il documento cartaceo e la firma autografa

INDICE

0. INDIVIDUAZIONE PUNTI DI RIPRESA.....	3
1. FOTOGRAFIE	4

0. INDIVIDUAZIONE PUNTI DI RIPRESA

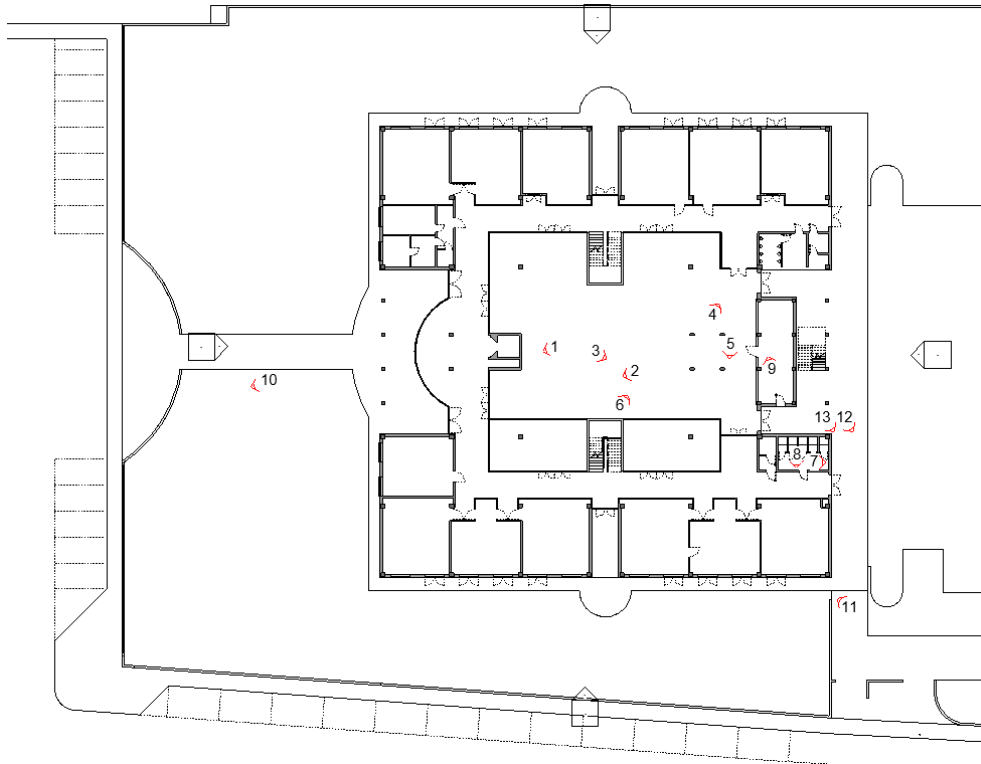

1 - Individuazione punti di ripresa - Piano Terra

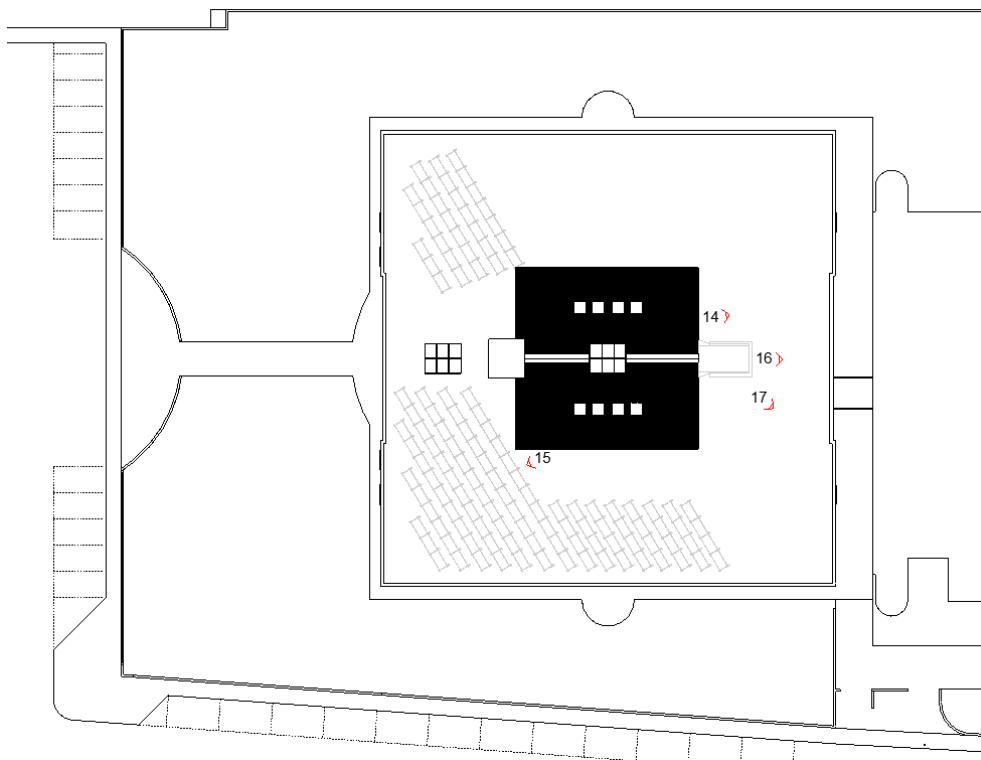

2 - Individuazione punti di ripresa - Piano Primo

1. FOTOGRAFIE



Figura 3 - Copertura del locale mensa all'intradosso



Figura 4 - Copertura del locale mensa all'intradosso

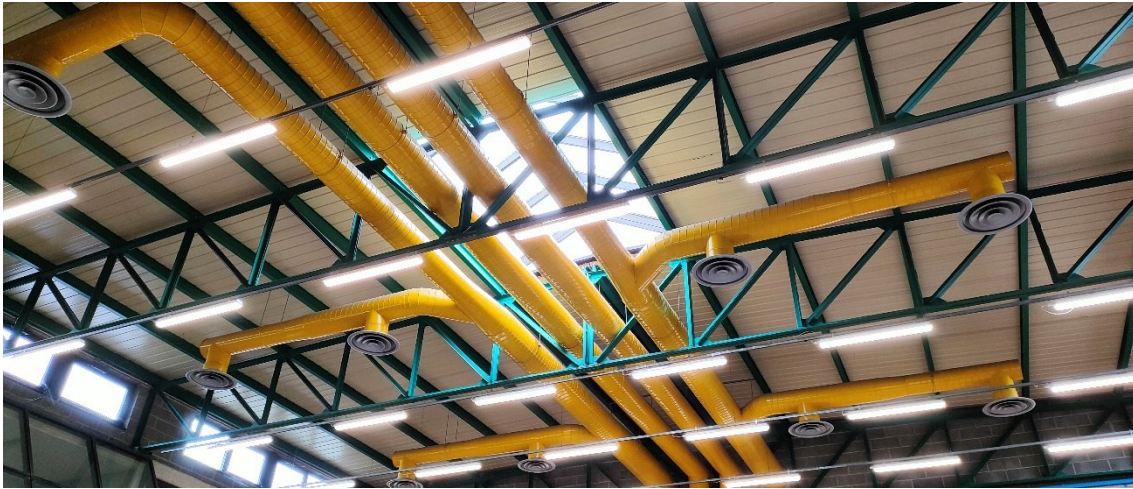

Figura 5 - Copertura del locale mensa all'intradosso



Figura 6 - Locale mensa



Figura 7 - Locale mensa



Figura 8 - Locale mensa

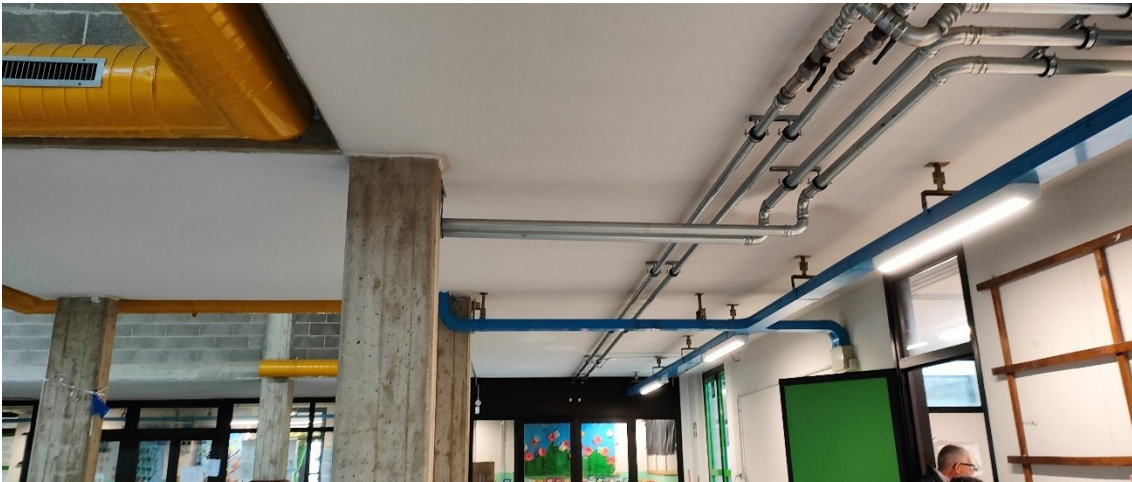

Figura 9 - Servizi igienici oggetto d'intervento



Figura 10 - Servizi igienici oggetto d'intervento

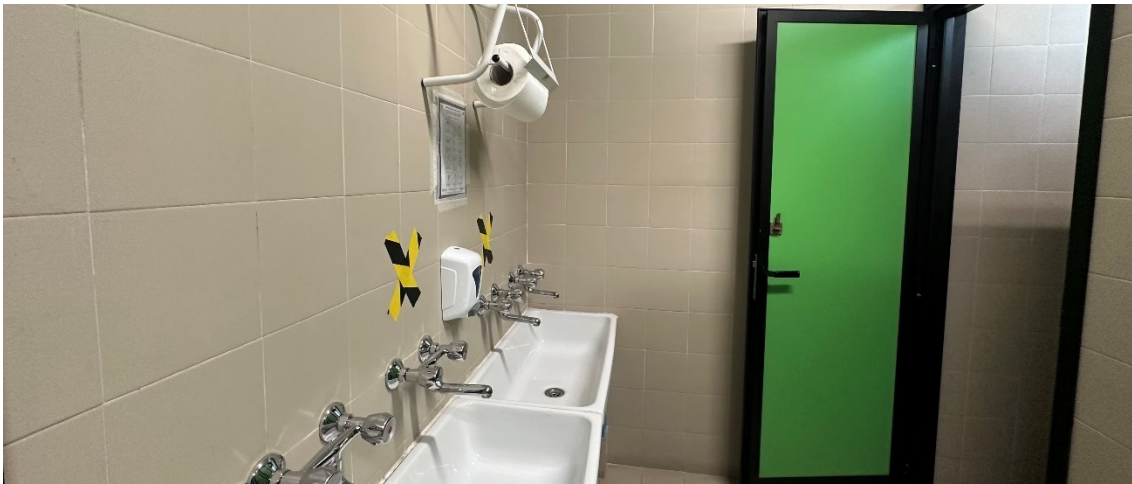

Figura 11 - Locale sporzionamento oggetto d'intervento

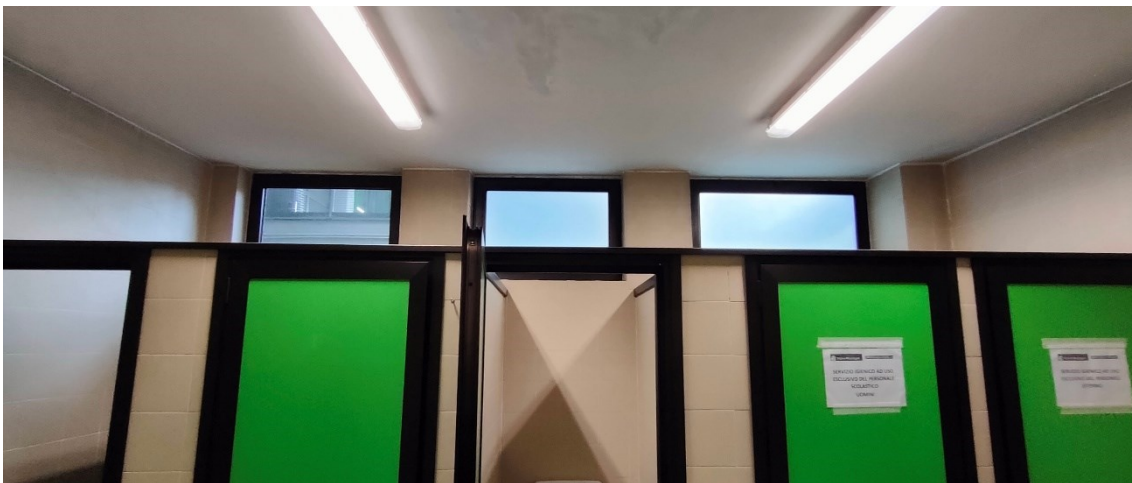

Figura 12 - Accesso alla scuola

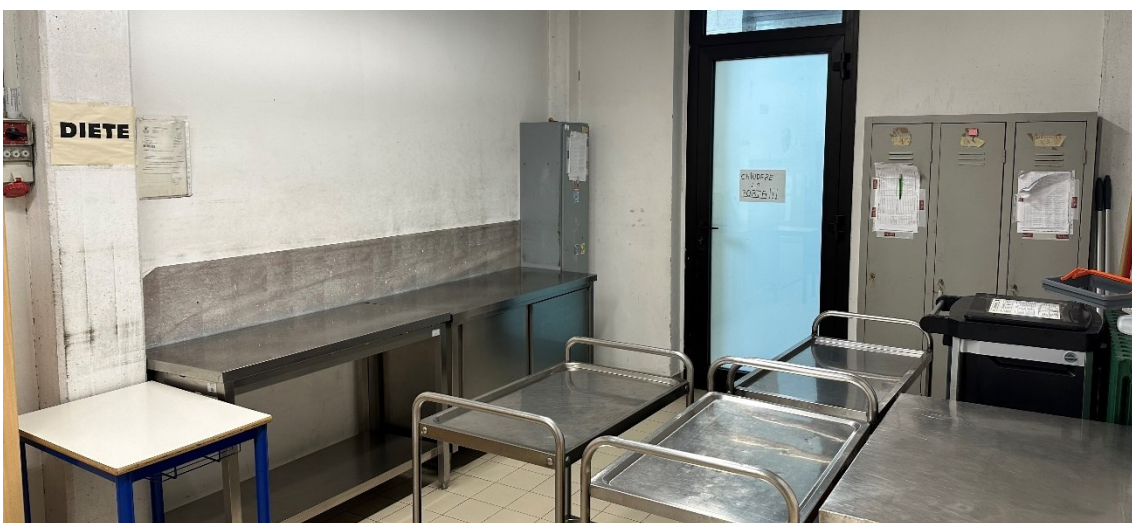

Figura 13 - Accesso alla scuola da Via A. Toscanini



Figura 14 - Accesso da Via Toscanini



Figura 15 - Passerella di collegamento con palestra adiacente



Figura 16 - Copertura del locale mensa oggetto d'intervento

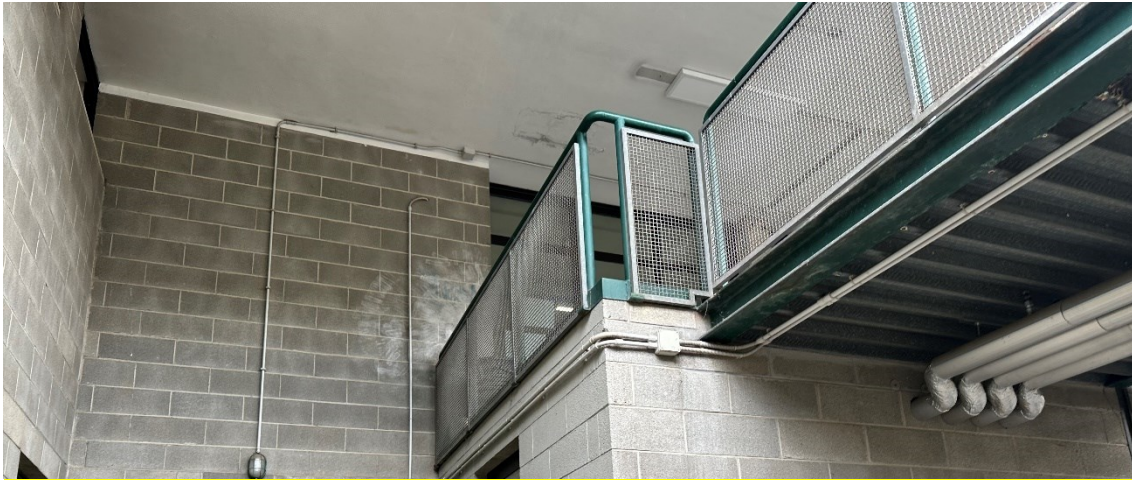

Figura 17 - Copertura del locale mensa oggetto d'intervento



Figura 18 - UTA esistente in copertura oggetto di sostituzione



Figura 19 - UTA esistente in copertura oggetto di sostituzione

Prato, 10/07/2023



Il tecnico

Dott. Ing. Pietro Carmagnini

Firmato da:

DILETTA MOSCARDI

codice fiscale MSCDTT72P64D612I

num.serie: 5660024324789676862

emesso da: ArubaPEC EU Qualified Certificates CA G1

valido dal 22/02/2022 al 23/09/2024

CARMAGNINI PIETRO

codice fiscale CRMPTR60B06G999R

num.serie: 1326815

emesso da: InfoCamere Qualified Electronic Signature CA

valido dal 06/04/2022 al 06/04/2025