

KeyPlan Scala 1:500

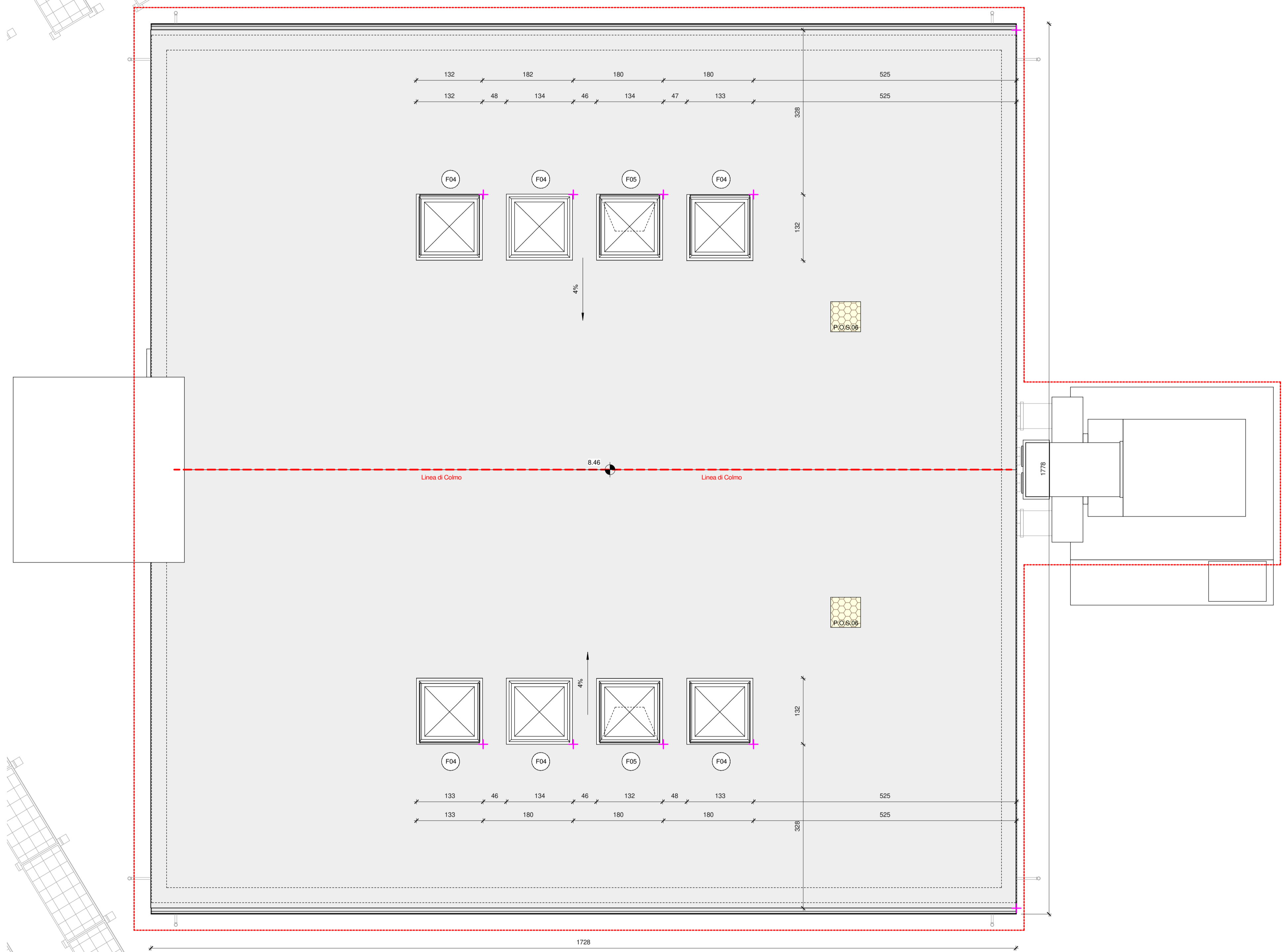

F04 - INFISSO ESTERNO A CUPOLA
 LxHxI 120x130 cm
 - Infisso esterno ad anta unica 1.120cm h.120cm fissa
 - Profilo in PVC ad alte prestazioni
 - Cupola esterna sciolente a tripla calotta di polcarbonato
 - Basamento in PRFV cobentato
 - Dimensione min. apertura partizione: 130x130 cm
 - Sp. telaio: 5 - 10 cm
 - Indice potere fonoisolante: 42 dB
 - Colore nero
 - Trasmissione Termica <= 1.80 W/mqK

F05 - INFISSO ESTERNO A CUPOLA
 LxHxI 120x130 cm
 - Infisso esterno ad anta unica 1.120cm h.120cm fissa
 - Profilo in PVC ad alte prestazioni
 - Cupola esterna sciolente a tripla calotta di polcarbonato
 - Basamento in PRFV cobentato
 - Dimensione min. apertura partizione: 130x130cm
 - Sp. telaio: 5 - 10 cm
 - Indice potere fonoisolante: 42 dB
 - Colore nero
 - Trasmissione Termica <= 1.80 W/mqK
 - Apertura Motorizzata

INFISSI ESTERNI

scala 1:50

P.O.S.04 - PARTIZIONE ESTERNA ORIZZONTALE SUPERIORE_04
 Sp. a 80 mm
 - Applicazione a fissaggio meccanico su copertura esistente in
 pannellature metalliche grecate di cobentazione in pannelli
 autoestinguenti di EPS grigio (A <= 0.030 W/mqK) resistenza alla
 compressione al 10% di deformazione >= 200 MPa, adeguatamente
 sagomati all'estradosso con taglio grecato su misura e pre-accolpati
 all'estradosso ad una membrana impermeabilizzante a finitura ardesiata
 di colore chiaro, cobente aggiuntivo sp 80 mm

EST
 INT

P.O.S.06

scala 1:10

LEGENDA

----- Delimitazione Area di Intervento

Le quote sono espresse in cm salvo diversa indicazione



OGGETTO:
PNRR M4-C1-I 1.2:
"Piano di estensione del tempo pieno e mense" -
Riqualificazione architettonica, strutturale e
impiantistica della mensa della scuola dell'infanzia
e primaria Pietro Mascagni, via A. Toscanini n. 6

PROGETTO ESECUTIVO

Servizio: **PU EDILIZIA SCOLASTICA E SPORTIVA**
 Unità Operativa: **U.O.C. EDILIZIA SCOLASTICA**
 Piazza Mercatale, 31 - 59100 Prato (PO)
 Dirigente: **Arch. Laura Magni**
 Responsabile Unico del Progetto: **Arch. Diletta Moscardi**

PROGETTO
engineering projects s.r.l.
 servizi integrati per l'ingegneria e l'architettura
 piazza Europa n° 2 - 59100 PRATO
 tel. 0574 0214 420404 fax 0574 0214 963714
 e-mail: info@engproj.it puiva e c.f. 01437042971

Progetto architettonico:
 Progetto strutturale:
 Progetto impiantistico:
 Coordinamento della sicurezza
 in fase di progettazione: **Ing. Pietro Carmagnini**

ELABORATO
ARCHITETTONICI
STATO DI PROGETTO
Abaco Infissi Zenitali
Abaco Partizioni Orizzontali

ID ELABORATO
039. PE-AR-EG-18

Data prima emissione:	10/07/2023	Scala:	Come indicato
Rev. corrente:	00	Descrizione:	
		Data:	

Stamp and signature of **PIETRO CARMAGNINI** (Architect No. 47).

Firmato da:

DILETTA MOSCARDI

codice fiscale MSCDTT72P64D612I

num.serie: 5660024324789676862

emesso da: ArubaPEC EU Qualified Certificates CA G1

valido dal 22/02/2022 al 23/09/2024

CARMAGNINI PIETRO

codice fiscale CRMPTR60B06G999R

num.serie: 1326815

emesso da: InfoCamere Qualified Electronic Signature CA

valido dal 06/04/2022 al 06/04/2025