

KeyPlan Scala 1:500

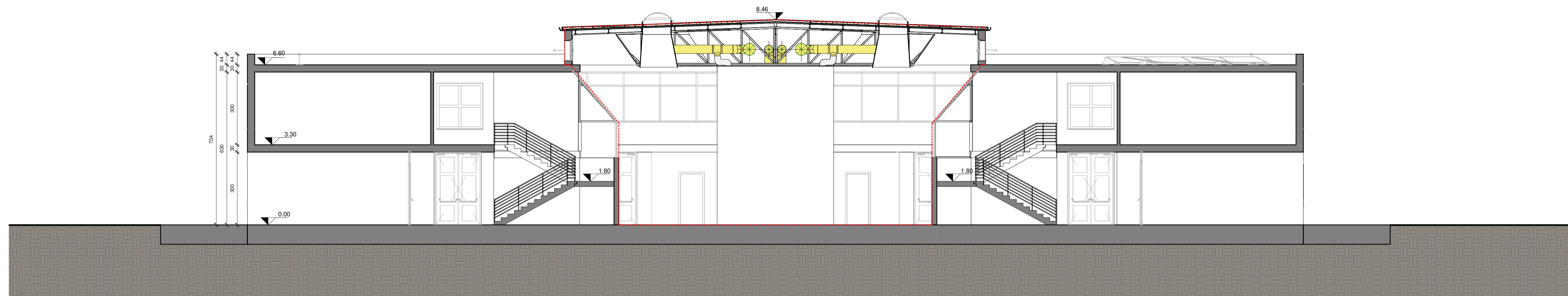

STATO DI PROGETTO - Sezione A-A - SCALA 1:100

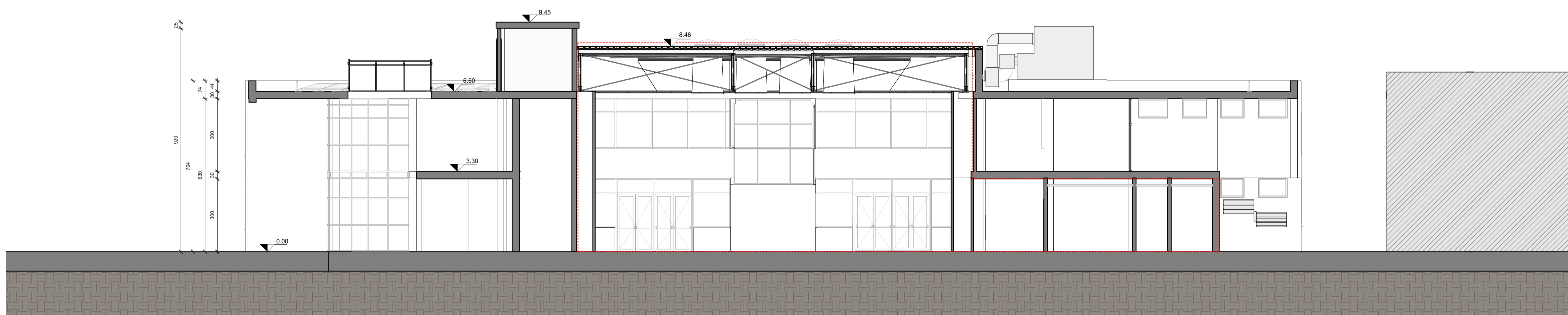

STATO DI PROGETTO - Sezione B-B - SCALA 1:100

LEGENDA

----- Delimitazione Area di Intervento

Le quote sono espresse in cm salvo diversa indicazione



OGGETTO:
PNRR M4-C1-I 1.2:
"Piano di estensione del tempo pieno e mense" -
Riqualificazione architettonica, strutturale e
impiantistica della mensa della scuola dell'infanzia
e primaria Pietro Mascagni, via A. Toscanini n. 6

PROGETTO ESECUTIVO

Servizio: PU EDILIZIA SCOLASTICA E SPORTIVA
Unità Operativa: U.O.C. EDILIZIA SCOLASTICA
 Piazza Mercatale, 31 - 59100 Prato (PO)
Dirigente: Arch. Laura Magni
Responsabile Unico del Progetto: Arch. Diletta Moscardi

PROGETTO
engineering projects s.r.l.
 servizi integrati per l'ingegneria e l'architettura
 piazza Europa n° 2 - 59100 PRATO
 tel. 0574 621462 fax. 0574 621462
 e-mail: info@engproj.it p. IVA e c.f. 01437040971

Progetto architettonico:
Progetto strutturale:
Progetto impiantistico: Ing. Pietro Carmagnini
Coordinamento della sicurezza
 in fase di progettazione:

ELABORATO
ARCHITETTONICI
STATO DI PROGETTO
Sezione A - A
Sezione B - B

ID ELABORATO
030. PE-AR-EG-09

Data prima emissione:	10/07/2023	Scala:	Come indicato
Rev. corrente:	03	Descrizione:	Data:



Firmato da:

DILETTA MOSCARDI

codice fiscale MSCDTT72P64D612I

num.serie: 5660024324789676862

emesso da: ArubaPEC EU Qualified Certificates CA G1

valido dal 22/02/2022 al 23/09/2024

CARMAGNINI PIETRO

codice fiscale CRMPTR60B06G999R

num.serie: 1326815

emesso da: InfoCamere Qualified Electronic Signature CA

valido dal 06/04/2022 al 06/04/2025