

KeyPlan Scala 1:500

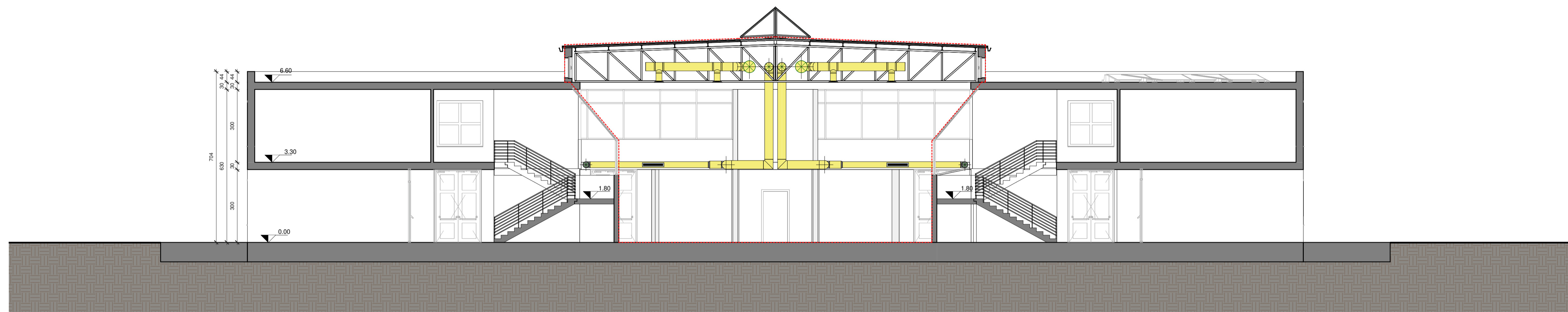

STATO ATTUALE - Sezione A-A - SCALA 1:100

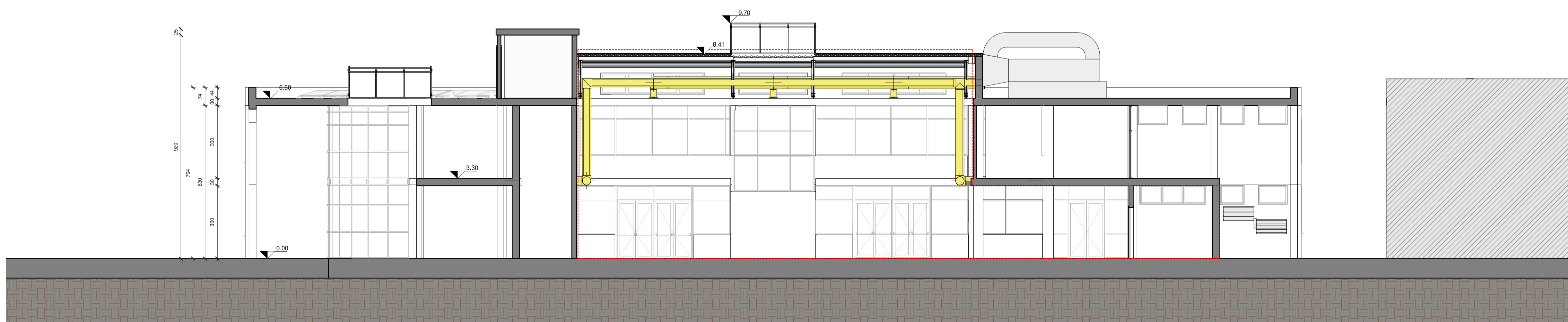

STATO ATTUALE - Sezione B-B - SCALA 1:100

**LEGENDA**

----- Delimitazione Area di Intervento

Le quote sono espresse in cm salvo diversa indicazione



**OGGETTO:**  
**PNRR M4-C1-I 1.2:**  
**"Piano di estensione del tempo pieno e mense" -**  
**Riqualificazione architettonica, strutturale e**  
**impiantistica della mensa della scuola dell'infanzia**  
**e primaria Pietro Mascagni, via A. Toscanini n. 6**

**PROGETTO ESECUTIVO**

**Servizio:** PU EDILIZIA SCOLASTICA E SPORTIVA  
**Unità Operativa:** U.O.C. EDILIZIA SCOLASTICA  
 Piazza Mercatale, 31 - 59100 Prato (PO)  
**Dirigente:** Arch. Laura Magni  
**Responsabile Unico del Progetto:** Arch. Diletta Moscardi

**PROGETTO**  
**engineering projects s.r.l.**  
 servizi integrati per l'ingegneria e l'architettura  
 piazza Europa n° 2 - 59100 PRATO  
 tel. 0574 621462 fax. 0574 621462/14  
 e-mail: info@engproj.it p. IVA e c.t. 01437040971

**Progetto architettonico:**  
**Progetto strutturale:**  
**Progetto impiantistico:** Ing. Pietro Carmagnini  
**Coordinamento della sicurezza**  
 in fase di progettazione:

**ELABORATO**  
**ARCHITETTONICI**  
**STATO ATTUALE**  
**Sezione A - A**  
**Sezione B - B**

**ID ELABORATO**  
**026. PE-AR-EG-05**

Data prima emissione:	10/07/2023	Scala:	Come indicato
Rev. corrente:	00	Descrizione:	Data:



Firmato da:

**DILETTA MOSCARDI**

codice fiscale MSCDTT72P64D612I

num.serie: 5660024324789676862

emesso da: ArubaPEC EU Qualified Certificates CA G1

valido dal 22/02/2022 al 23/09/2024

**CARMAGNINI PIETRO**

codice fiscale CRMPTR60B06G999R

num.serie: 1326815

emesso da: InfoCamere Qualified Electronic Signature CA

valido dal 06/04/2022 al 06/04/2025